

**ashika**<sup>®</sup>

# NOVITÀ LUGLIO 2025



[www.ashika.eu](http://www.ashika.eu)

**CATALOGUE**

FOR CARS AND COMMERCIAL  
VEHICLES

**CATALOGO**

PER AUTOMOBILI E VEICOLI  
COMMERCIALI

## Filtri

### FA-0339JM

#### Filtro aria



JAGUAR X-TYPE (CF1)  
JAGUAR X-TYPE Estate

**OE**  
4X43-9601-BA  
C2S 26965  
C2S 36774  
C2S36774

Altezza [mm]: 56  
Larghezza [mm]: 89  
Lunghezza [mm]: 454  
per N° OE: C2S36774  
Tipo filtro: Cartuccia filtro

### FAA-054JM

#### Filtro, Aria abitacolo



SEAT Mii (KF1\_)  
SKODA CITIGO  
SKODA E-CITIGO (NE1)  
VW LOAD UP  
VW UP

**OE**  
1S0 819 669  
1S0819669

Altezza [mm]: 35  
Larghezza [mm]: 182  
Lunghezza [mm]: 254  
per N° OE: 1S0 819 669  
Tipo filtro: Filtro al carbone attivo

### 21-DR-DR03

#### Filtro, Aria abitacolo



DR DR 1.0 2 volumi /Coda spiovente

**OE**  
3310100122

Altezza [mm]: 30  
Larghezza [mm]: 63  
Lunghezza 1 [mm]: 296  
per N° OE: 3310100122  
Tipo filtro: Filtro antipolline

### 21-DR-DR05

#### Filtro, Aria abitacolo



DR DR 4.0  
DR DR 5.0 SUV  
DR DR 6.0 SUV  
DR DR 7.0 SUV  
DR DR F35 SUV

**OE**  
3310100025

Altezza [mm]: 35  
Larghezza [mm]: 188  
Lunghezza [mm]: 247  
per N° OE: 3310100025  
Tipo filtro: Filtro antipolline

### FC-0202JM

#### Filtro carburante



ALFA ROMEO 147 (937)  
ALFA ROMEO 156 (932)  
ALFA ROMEO 156 Sportwagon (932)  
ALFA ROMEO 166 (936)  
CITROEN JUMPER Autobus (230P)  
CITROEN JUMPER Autobus (244, Z\_)

**OE**  
0 K2KB 13480  
0 K2KK 13483  
0K2KK13 483A  
1906 66  
1906 67  
1906 C3

Altezza [mm]: 158  
Diametro esterno 2 [mm]: 68  
Diametro esterno [mm]: 84  
Diametro interno 2 [mm]: 60  
Dimensioni filettatura uscita: M 16 X 1.5  
per N° OE: 46797378  
Tipo filtro: Filtro ad avvitamento

## Frizione

## Frizione

**167-00-02124**

**Cavo selezione marce**



FIAT PUNTO Van (188AX)

**OE**

46749867  
55186860  
55194346  
55234095

Lunghezza 1/Lunghezza 2 [mm]: 1060/807  
Versione: comando innesto

**167-00-2170**

**Cavo selezione marce**



LANCIA YPSILON (312, 846)

**OE**

46337008  
46340343  
55241305

Articolo complementare/Info integrativa:  
Tirante doppio  
Lunghezza 1 [mm]: 1200

**167-00-0280**

**Cavo selezione marce**



ALFA ROMEO MITO (955)  
FIAT GRANDE PUNTO (199)  
FIAT PUNTO EVO (199)

**OE**

55199873  
55223406  
55230718

Lunghezza 1/Lunghezza 2 [mm]: 1190/803

**154-00-0205**

**Cavo comando, Comando frizione**



IVECO DAILY I Autobus  
IVECO DAILY I Cassone / Furgonato / Promiscuo  
IVECO DAILY I Pianale piatto/Telaio  
IVECO DAILY I Ribaltabile  
IVECO DAILY II Cassone / Furgonato / Promiscuo

**OE**

93809100  
93812661

Lunghezza 1/Lunghezza 2 [mm]: 1115/900

**154-00-0218**

**Cavo comando, Comando frizione**



FIAT PUNTO (176)  
FIAT PUNTO Cabriolet (176C)  
FIAT PUNTO Van (176L)

**OE**

7735823  
7798973

Lunghezza 1/Lunghezza 2 [mm]: 855/465

## Frizione

**154-00-0222**

**Cavo comando, Comando frizione**



FIAT 500 (312)  
FIAT 500 C (312)  
FIAT PANDA (169)  
FIAT PANDA Van (141\_)  
FIAT PANDA Van (169)  
FORD KA (RU8)

**OE**  
1558930  
55183097

Lunghezza 1/Lunghezza 2 [mm]: 995/650

**154-00-0243**

**Cavo comando, Comando frizione**



FIAT QUBO (225)

**OE**  
55212927

Lunghezza 1 [mm]: 790  
Lunghezza 2 [mm]: 257

**92-00-0101**

**Kit frizione**



MINI MINI (R50, R53)  
MINI MINI (R56)  
MINI MINI Cabriolet (R57)  
MINI MINI CLUBMAN (R55)  
MINI MINI CLUBVAN (R55)  
MINI MINI COUNTRYMAN (R60)

**OE**  
21 20 7 572 842  
21207572842

Articolo complementare/Info integrativa 2:  
con cuscinetto disinnesto  
Articolo complementare/Info integrativa 2:  
con disco frizione  
Articolo complementare/Info integrativa: con  
spingidisco frizione  
Diametro esterno [mm]: 200  
Forza scarto [N]: 4850  
N° denti: 17  
Profilo mozzo: 19,90 x 16,99  
Tipo comando: Comando pressione

**92-00-0304**

**Kit frizione**



FORD FOCUS (DAW, DBW)  
FORD FOCUS Station wagon (DNW)  
FORD FOCUS Tre volumi (DFW)  
FORD TOURNEO CONNECT  
FORD TRANSIT CONNECT (P65\_, P70\_, P80\_)

**OE**  
1075681  
1078012  
1252581  
1252613  
1811321

Articolo complementare/Info integrativa 2:  
con disco frizione  
Articolo complementare/Info integrativa: con  
dispositivo arresto centrale  
Articolo complementare/Info integrativa: con  
spingidisco frizione  
Diametro esterno [mm]: 235  
Forza scarto [N]: 4300  
N° denti: 23  
Pezzo nuovo:  
Profilo mozzo: 25,9 x 22,9

**92-00-0305**

**Kit frizione**



FORD FOCUS (DAW, DBW)  
FORD FOCUS Station wagon (DNW)  
FORD FOCUS Tre volumi (DFW)  
FORD TOURNEO CONNECT  
FORD TRANSIT CONNECT (P65\_, P70\_, P80\_)

**OE**  
1075681  
1078012  
1116680  
1252581  
1252613  
1331468

Articolo complementare/Info integrativa 2:  
con disco frizione  
Articolo complementare/Info integrativa 2:  
senza cuscinetto disinnesto  
Articolo complementare/Info integrativa: con  
spingidisco frizione  
Diametro esterno [mm]: 235  
Forza scarto [N]: 4300  
N° denti: 23  
Pezzo nuovo:  
Tipo comando: Comando pressione

## Frizione

**92-00-0401**

**Kit frizione**



OPEL CORSA C (F08, F68)  
OPEL CORSA D  
OPEL CORSA D Van

**OE**

1606486  
1606585  
1629101  
93185912  
95518817

Articolo complementare/Info integrativa 2:  
con disco frizione  
Articolo complementare/Info integrativa: con  
spingidisco frizione  
Articolo complementare/Info integrativa:  
senza dispositivo arresto centrale  
Diametro esterno [mm]: 200  
Forza scarto [N]: 4100  
N° denti: 14  
Pezzo nuovo:  
Profilo mozzo: 18,65 x 15,7  
Tipo comando: Comando pressione

**92-00-0600**

**Kit frizione**



CITROEN BERLINGO (B9)  
CITROEN BERLINGO (K9)  
CITROEN BERLINGO (MF)  
CITROEN BERLINGO Furgonato (B9)  
CITROEN BERLINGO Furgonato (K9)  
CITROEN BERLINGO Furgonato (M\_)

**OE**

1606876580  
1610872680  
1611268880  
1611273080  
1611273280  
1611284780

Articolo complementare/Info integrativa 2:  
con cuscinetto disinnesto  
Articolo complementare/Info integrativa 2:  
con disco frizione  
Articolo complementare/Info integrativa: con  
spingidisco frizione  
Diametro esterno [mm]: 235  
Forza scarto [N]: 5500  
N° denti: 18  
per costruttore volano: VALEO  
Pezzo nuovo:  
Profilo mozzo: 21 x 18

**92-00-0602**

**Kit frizione**



CITROEN BERLINGO (MF)  
CITROEN BERLINGO Furgonato (M\_)  
CITROEN C2 (JM\_)  
CITROEN SAXO (S0, S1)  
CITROEN XSARA (N1)  
CITROEN XSARA Break (N2)

**OE**

2050-H0  
2050-H5  
2050-Q8  
2050-R3  
2050-R6  
2050H0

Articolo complementare/Info integrativa 2:  
con cuscinetto disinnesto  
Articolo complementare/Info integrativa 2:  
con disco frizione  
Articolo complementare/Info integrativa: con  
spingidisco frizione  
Diametro esterno [mm]: 200  
Forza scarto [N]: 3850  
N° denti: 18  
Pezzo nuovo:  
Profilo mozzo: 20,97 x 18,2  
Tipo comando: Comando pressione

**92-00-0901**

**Kit frizione**



SEAT IBIZA V (6J5, 6P5)  
SEAT IBIZA V SPORTCOUPE (6J1, 6P1)  
SEAT IBIZA V ST (6J8, 6P8)  
SKODA FABIA  
SKODA FABIA Combi  
SKODA ROOMSTER (5J)

**OE**

02A 141 165 A  
02A 141 165 B  
02A 141 165 D  
02A 141 165 E  
02A 141 165 G  
02A 141 165 M

Articolo complementare/Info integrativa 2:  
con cuscinetto disinnesto  
Articolo complementare/Info integrativa 2:  
con disco frizione  
Articolo complementare/Info integrativa: con  
spingidisco frizione  
Diametro esterno 1 [mm]: 228  
Diametro esterno [mm]: 230  
Forza scarto [N]: 4800  
N° denti: 28  
Pezzo nuovo:  
Profilo mozzo: 20,3 x 22,1  
Tipo comando: Comando pressione

## Frizione

**92-0S-S18**

**Kit frizione**



SSANGYONG KORANDO

**OE**  
3001034100

Diametro centraggio [mm]: 25,50  
Diametro [mm]: 250  
N° denti: 25

## Giunti, Crociere, Cuffie

**62-00-0105**

**Giunto omocinetico**



MINI MINI (R50, R53)  
MINI MINI (R56)  
MINI MINI Cabriolet (R57)  
MINI MINI CLUBMAN (R55)  
MINI MINI Roadster (R59)

**OE**  
31604853485  
31604853486  
31607589767  
31607589768  
31608605473  
31608605474

Dentatura esterna, lato ruota: 26  
Dentatura interna, lato ruota: 24  
Diametro fascia elastica [mm ]: 54  
Dimensioni filettatura: M22X1,5  
Lato montaggio: Assale anteriore bilaterale  
Lunghezza [mm]: 141  
Tipo trasmissione: trasmissione automat

**62-00-0107**

**Giunto omocinetico**



MINI MINI (R50, R53)  
MINI MINI Cabriolet (R52)

**OE**  
31601493977  
31601503306  
31601503307  
31607518260  
31607518261  
31607525128

Dentatura esterna, lato ruota: 26  
Dentatura interna, lato ruota: 23  
Diametro fascia elastica [mm ]: 53,5  
Dimensioni filettatura: M22X1,5  
Lato montaggio: Assale anteriore bilaterale  
Lato montaggio: lato ruota  
Lunghezza [mm]: 137,5

**62-00-0252**

**Giunto omocinetico**



CITROEN JUMPER Autobus  
CITROEN JUMPER Furgonato  
CITROEN JUMPER Pianale piatto/Telaio  
FIAT DUCATO Autobus (250)  
FIAT DUCATO Furgonato (250)  
FIAT DUCATO Pianale piatto/Telaio (250)

**OE**  
1349786080  
46308391  
46308487  
46308498  
71771441

Dentatura esterna, lato diff.le: 41  
Dentatura interna, lato diff.le, coll. cambio: 27  
Diametro fascia elastica [mm ]: 34,85  
Lato montaggio: Assale anteriore Dx  
Lato montaggio: sul lato del cambio  
Lunghezza [mm]: 505  
Tipo trasmissione: cambio manuale a 5 m

**62-00-0253**

**Giunto omocinetico**



CITROEN JUMPER Autobus  
CITROEN JUMPER Furgonato  
CITROEN JUMPER Pianale piatto/Telaio  
FIAT DUCATO Autobus (250)  
FIAT DUCATO Furgonato (250)  
FIAT DUCATO Pianale piatto/Telaio (250)

**OE**  
1349785080  
3273PP  
40308336  
46308336  
46308401  
46308488

Dentatura esterna, lato diff.le: 41  
Dentatura interna, lato diff.le, coll. cambio: 29  
Diametro fascia elastica [mm ]: 34,85  
Lato montaggio: Assale anteriore Dx  
Lunghezza [mm]: 512  
Tipo giunto: Giunto tripodo

## Giunti, Crociere, Cuffie

**62-00-0254**

**Giunto omocinetico**



CITROEN JUMPER Autobus  
CITROEN JUMPER Furgonato  
CITROEN JUMPER Pianale piatto/Telaio  
FIAT DUCATO Autobus (250)  
FIAT DUCATO Furgonato (250)  
FIAT DUCATO Pianale piatto/Telaio (250)

**OE**  
1369959080  
46308316  
46308488  
46308502

Dentatura esterna, lato diff.le: 31  
Dentatura interna, lato diff.le, coll. cambio: 29  
Diametro fascia elastica [mm ]: 34,85  
Lato montaggio: Assale anteriore Dx  
Lato montaggio: sul lato del cambio  
Lunghezza [mm]: 639  
Tipo trasmissione: cambio manuale 6 mar

**62-00-0257**

**Giunto omocinetico**



FIAT CROMA (194)

**OE**  
51742367

Dentatura esterna, lato diff.le: 27  
Dentatura interna, lato diff.le, coll. cambio: 26  
Diametro fascia elastica [mm ]: 35  
Lato montaggio: Assale anteriore  
Lunghezza [mm]: 555,5

**62-00-0258**

**Giunto omocinetico**



FIAT BRAVO II (198)  
LANCIA DELTA III (844)

**OE**  
55209140

Dentatura esterna, lato diff.le: 25  
Dentatura interna, lato diff.le, coll. cambio: 26  
Diametro fascia elastica [mm ]: 34,9  
Lato montaggio: anteriore Dx  
Lato montaggio: sul lato del cambio  
Lunghezza [mm]: 475,5  
Tipo trasmissione: cambio manuale

**62-00-0259**

**Giunto omocinetico**



ALFA ROMEO 146 (930)  
FIAT MAREA (185)  
FIAT MAREA Weekend (185)  
FIAT PUNTO Van (176L)  
LANCIA DEDRA (835)  
LANCIA DEDRA SW (835)

**OE**  
46307083  
60813096

Dentatura esterna, lato ruota: 25  
Dentatura interna, lato ruota: 22  
Diametro fascia elastica [mm ]: 82  
Dimensioni filettatura: M24X1,5  
Lato montaggio: Assale anteriore bilaterale  
Lato montaggio: lato ruota  
Lunghezza [mm]: 141  
N° denti, anello ABS: 44

**62-00-0262**

**Giunto omocinetico**



ALFA ROMEO 159 (939)  
ALFA ROMEO 159 Sportwagon (939)

**OE**  
46308276  
46308746

Dentatura esterna, lato ruota: 30  
Dentatura interna, lato ruota: 24  
Diametro fascia elastica [mm ]: 61  
Dimensioni filettatura: M24X1,5  
Lato montaggio: Assale anteriore  
Lato montaggio: lato ruota  
Lunghezza [mm]: 151

## Giunti, Crociere, Cuffie

**62-00-0315**

**Giunto omocinetico**



FORD GALAXY (WA6)  
VOLVO V60

**OE**

1446280  
1459764  
1459773  
36002894  
6G913C313BA  
6G913C313CA

Dentatura esterna, lato diff.le: 26  
Dentatura interna, lato diff.le, coll. cambio: 28  
Diametro fascia elastica [mm ]: 40  
Lato montaggio: Assale anteriore Dx  
Lato montaggio: sul lato del cambio  
Lunghezza [mm]: 485,5  
Tipo trasmissione: Cambio automatico a 6 marce

**62-00-0322**

**Giunto omocinetico**



VOLVO C70 I Cabriolet  
VOLVO C70 I Coupé  
VOLVO S60 I  
VOLVO S70 (LS)  
VOLVO S80 I (TS, XY)  
VOLVO V70 I (LV)

**OE**

30735122  
30735138  
30735151  
30735339  
30735340  
30735341

Dentatura esterna, lato ruota: 36  
Dentatura interna, lato ruota: 27  
Diametro fascia elastica [mm ]: 56,5  
Lunghezza [mm]: 114  
N° denti, anello ABS: 48

**62-00-0323**

**Giunto omocinetico**



FORD C-MAX II  
FORD FOCUS III  
FORD FOCUS III Cassone / coda spiovente  
FORD FOCUS III Tre volumi  
FORD FOCUS III Turnier  
FORD FOCUS III Van

**OE**

1704636  
1704637  
1704639  
1783753  
1797212  
1797215

Dentatura esterna, lato ruota: 27  
Dentatura interna, lato ruota: 26  
Diametro fascia elastica [mm ]: 63,1  
Dimensioni filettatura: M22X1,5  
Lato montaggio: Assale anteriore  
Lato montaggio: lato ruota  
Lunghezza [mm]: 160  
N° informazione tecnica: Groove Type Inner  
Tipo trasmissione: cambio a 6 marce

**62-00-0327**

**Giunto omocinetico**



FORD KUGA I

**OE**

1534273  
1595111  
8V413C313AA  
8V413C313AB

Dentatura esterna, lato diff.le: 26  
Dentatura interna, lato diff.le, coll. cambio: 27  
Diametro fascia elastica [mm ]: 30  
Lato montaggio: Assale anteriore Dx  
Lato montaggio: sul lato del cambio  
Lunghezza [mm]: 484,5

**62-00-0417**

**Giunto omocinetico**



CITROEN C3 AIRCROSS II  
CITROEN C3 AIRCROSS II VAN (2C\_, 2R\_)  
CITROEN C3 II  
CITROEN C3 III (SX)  
CITROEN C3 III Van (SX\_, SY\_)  
CITROEN C4 CACTUS

**OE**

3273TY  
9807280380  
9808800780

Dentatura esterna, lato ruota: 25  
Dentatura interna, lato ruota: 34  
Diametro fascia elastica [mm ]: 58,5  
Lunghezza [mm]: 55,5

## Giunti, Crociere, Cuffie

**62-00-0419**

**Giunto omocinetico**



OPEL MERIVA

**OE**  
1603251  
93176743

Dentatura esterna, lato ruota: 22  
Dentatura interna, lato ruota: 22  
Diametro fascia elastica [mm ]: 52  
Dimensioni filettatura: M20X1  
Lunghezza [mm]: 156  
N° denti, anello ABS: 29

**62-00-050**

**Giunto omocinetico**



HYUNDAI TRAJET (FO)  
HYUNDAI TRAJET Cassone/Limousine spaziosa (FO)

**OE**  
4950038930  
4950038980  
495003A312  
49501-3A520

Dentatura esterna, lato ruota: 27  
Dentatura interna, lato ruota: 26  
Diametro fascia elastica [mm ]: 52  
Dimensioni filettatura: M22X1,5  
Lato montaggio: Assale anteriore  
Lato montaggio: lato ruota  
Lunghezza [mm]: 164  
N° denti, anello ABS: 47

**62-00-0505**

**Giunto omocinetico**



MERCEDES-BENZ CLASSE V (638/2)  
MERCEDES-BENZ VITO Autobus (638)  
MERCEDES-BENZ VITO Furgonato (638)

**OE**  
0003300036  
0003301585  
3300036  
3301585  
6383380534  
6383381634

Dentatura esterna, lato ruota: 27  
Dentatura interna, lato ruota: 27  
Diametro fascia elastica [mm ]: 59,8  
Dimensioni filettatura: M22X1,5  
Lato montaggio: Assale anteriore  
Lato montaggio: lato ruota  
Lunghezza [mm]: 162  
N° denti, anello ABS: 48  
N° informazione tecnica: Groove Type Inner

**62-00-051**

**Giunto omocinetico**



HYUNDAI ix35 (LM, EL, ELH)  
KIA SPORTAGE (JE\_, KM\_)  
KIA SPORTAGE (K00)  
KIA SPORTAGE (SL)

**OE**  
495911F350  
495911F710

Dentatura esterna, lato ruota: 30  
Dentatura interna, lato ruota: 25  
Diametro fascia elastica [mm ]: 65  
Dimensioni filettatura: M22X1,5  
Lato montaggio: Assale anteriore  
Lato montaggio: lato ruota  
Lunghezza [mm]: 164,5  
N° denti, anello ABS: 48

**62-00-0618**

**Giunto omocinetico**



PEUGEOT 406 (8B)  
PEUGEOT 406 Break (8E/F)  
PEUGEOT 406 Coupe (8C)

**OE**  
32725P  
32736Y

Dentatura esterna, lato ruota: 25  
Dentatura interna, lato ruota: 39  
Diametro fascia elastica [mm ]: 59  
Dimensioni filettatura: M24X1,5  
Lato montaggio: Assale anteriore  
Lato montaggio: lato ruota  
Lunghezza [mm]: 152,5  
N° denti, anello ABS: 48  
N° informazione tecnica: Groove Type Inner

## Giunti, Crociere, Cuffie

**62-00-0619**

**Giunto omocinetico**



PEUGEOT 206 2 volumi /Coda spiovente (2A/C)  
PEUGEOT 206 SW (2E/K)  
PEUGEOT 206 Tre volumi

**OE**  
3272AE  
3273AL

Dentatura esterna, lato ruota: 25  
Dentatura interna, lato ruota: 22  
Diametro fascia elastica [mm]: 60  
Dimensioni filettatura: M24X1,5  
Lato montaggio: Assale anteriore bilaterale  
Lato montaggio: lato ruota  
Lunghezza [mm]: 132,5  
N° denti, anello ABS: 48  
N° informazione tecnica: Groove Type Inner

**62-00-0620**

**Giunto omocinetico**



AUDI Q7 (4L)  
LAND ROVER RANGE ROVER III (LM)  
MERCEDES-BENZ CLASSE V (638/2)  
MERCEDES-BENZ VITO Autobus (638)  
MERCEDES-BENZ VITO Furgonato (638)  
VW TOUAREG (7LA, 7L6, 7L7)

**OE**  
6383342334  
7L6407331A  
7L6498103  
7L6498103A  
7L6498103AX  
7L6498103V

Dentatura interna, lato diff.le, coll. cambio: 30  
Foro interno-Ø [mm]: 104  
Lato montaggio: sul lato del cambio  
Lunghezza [mm]: 36  
Lunghezza [mm]: 36,2  
N° fori: 6

**62-00-0711**

**Giunto omocinetico**



RENAULT MEGANE I (BA0/1\_)  
RENAULT MEGANE I Cabriolet (EA0/1\_)  
RENAULT MEGANE I Classic (LA0/1\_)  
RENAULT MEGANE I Coach (DA0/1\_)  
RENAULT MEGANE I Scenic (JA0/1\_)

**OE**  
7701352415  
7701352471

Dentatura esterna, lato ruota: 21  
Dentatura interna, lato ruota: 22  
Diametro fascia elastica [mm]: 51,5  
Dimensioni filettatura: M20X1,5  
Lato montaggio: Assale anteriore  
Lato montaggio: lato ruota  
Lunghezza [mm]: 139,5  
N° denti, anello ABS: 44  
N° informazione tecnica: Groove Type Inner

**62-00-0937**

**Giunto omocinetico**



AUDI A4 (8K2, B8)  
AUDI A4 (8W2, B9)  
AUDI A4 Allroad (8KH, B8)  
AUDI A4 Avant (8K5, B8)  
AUDI A4 Avant (8W5, B9)  
AUDI A5 (8T3)

**OE**  
8K0407341B  
8T0498103  
8T0498103X

Dentatura interna, lato diff.le, coll. cambio: 24  
Diametro esterno [mm]: 81  
Lato montaggio: Assale anteriore  
Lato montaggio: sul lato del cambio  
Lunghezza [mm]: 86  
N° informazione tecnica: AAR

**62-00-0939**

**Giunto omocinetico**



AUDI A1 (8X1, 8XF)  
AUDI A1 Sportback (8XA, 8XK)  
AUDI A3 (8P1)  
AUDI A3 (8V1)  
AUDI A3 Cabriolet (8V7)  
AUDI A3 Limousine (8VS)

**OE**  
1K0501203GX  
1K0598099  
1K0598099X  
8V0598099  
8V0598099X

Dentatura esterna, lato diff.le: 36  
Dentatura interna, lato diff.le, coll. cambio: 33  
Diametro esterno [mm]: 82,4  
Diametro fascia elastica [mm]: 59,5  
Lato montaggio: lato ruota  
Lunghezza [mm]: 79  
Tipo trasmissione: cambio automatico a  
Tipo trasmissione: cambio manuale 6 mar

## Giunti, Crociere, Cuffie

**62-00-0950**

**Giunto omocinetico**



VW CALIFORNIA T4 Camper (7DJ, 7DK, 70J)  
 VW TRANSPORTER IV Autobus (70XB, 70XC,  
 7DB, 7DW)  
 VW TRANSPORTER IV Furgonato (70XA)  
 VW TRANSPORTER IV Pianale piatto/Telaio  
 (70XD)

**OE**

701407321B  
 701498099  
 701498099V  
 701498099X  
 701498340X

Dentatura esterna, lato ruota: 38  
 Dentatura interna, lato ruota: 33  
 Diametro fascia elastica [mm]: 60,2  
 Dimensioni filettatura: M16X1,5  
 Lato montaggio: Assale anteriore  
 Lato montaggio: lato ruota  
 Lunghezza [mm]: 99,5  
 N° informazione tecnica: Groove Type Inner

**62-00-0952**

**Giunto omocinetico**



VW CALIFORNIA T5 Camper (7EC, 7EF, 7EG, 7HF)  
 VW MULTIVAN V (7HM, 7HN, 7HF, 7EF, 7EM,  
 7EN)  
 VW TRANSPORTER V Autobus (7HB, 7HJ, 7EB,  
 7EJ, 7EF)  
 VW TRANSPORTER V Furgonato (7HA, 7HH, 7EA,

**OE**

7H0407321A  
 7H0407321B  
 7H0498099  
 7H0498099X

Dentatura esterna, lato ruota: 38  
 Dentatura interna, lato ruota: 27  
 Diametro fascia elastica [mm]: 63  
 Dimensioni filettatura: M20X1,5  
 Lato montaggio: Assale anteriore  
 Lato montaggio: lato ruota  
 Lunghezza [mm]: 168  
 trattato meccanicamente: con incisione nella  
 parte interna

**62-01-1023**

**Semiassse**



NISSAN TERRANO I (WD21)  
 NISSAN TERRANO II (R20)

**OE**

391000F000  
 391007F002  
 5458020

Dentatura esterna, lato ruota: 27  
 Diametro 1 [mm]: 96  
 Diametro 2 [mm]: 126  
 Diametro fascia elastica [mm]: 50  
 Lato montaggio: Assale anteriore bilaterale  
 Lunghezza totale [mm]: 532

**62-01-1024**

**Semiassse**



NISSAN TERRANO II (R20)

**OE**

391000F000  
 391007F002  
 391007F00A

Dentatura esterna, lato ruota: 27  
 Diametro 1 [mm]: 96  
 Diametro 2 [mm]: 126  
 Diametro fascia elastica [mm]: 50  
 Lato montaggio: Assale anteriore bilaterale  
 Lunghezza totale [mm]: 542

**62-01-1033**

**Giunto omocinetico**



NISSAN NV400 Autobus  
 NISSAN NV400 Furgonato  
 NISSAN NV400 Pianale piatto/Telaio  
 OPEL MOVANO B Autobus  
 OPEL MOVANO B Furgonato  
 OPEL MOVANO B Pianale piatto/Telaio

**OE**

391005187R  
 95516046

Dentatura esterna, lato diff.le: 39  
 Dentatura interna, lato diff.le, coll. cambio: 27  
 Diametro fascia elastica [mm]: 30  
 Lato montaggio: Assale anteriore  
 Lato montaggio: sul lato del cambio  
 Lunghezza [mm]: 451

## Giunti, Crociere, Cuffie

**62-04-491**

**Giunto omocinetico**



HONDA ACCORD VIII Station wagon  
HONDA CR-V II (RD\_)  
HONDA CR-V III (RE)  
HONDA FR-V (BE)

**OE**  
44310SKN305  
44310STKA91

Dentatura esterna, lato diff.le: 29  
Dentatura interna, lato diff.le, coll. cambio: 34  
Diametro fascia elastica [mm]: 42  
Lato montaggio: Assale anteriore  
Lato montaggio: sul lato del cambio  
Lunghezza [mm]: 122

**62-0M-M03**

**Semiassie**



SMART FORTWO Cabrio (451)  
SMART FORTWO Coupé (451)

**OE**  
4513570601  
A4513570601

Dentatura esterna, lato diff.le: 33  
Dentatura esterna, lato ruota: 33  
Diametro fascia elastica [mm]: 56  
Lato montaggio: Assale posteriore Dx  
Lunghezza totale [mm]: 788  
N° denti, anello ABS: 42

**62-0W-W36**

**Semiassie**



CHEVROLET MATIZ (M200, M250)  
DAEWOO MATIZ (KLYA)

**OE**  
96257824  
96298502

Dentatura esterna, lato diff.le: 22  
Dentatura esterna, lato ruota: 23  
Diametro fascia elastica [mm]: 46  
Lato montaggio: Assale anteriore Dx  
Lunghezza totale [mm]: 795  
N° denti, anello ABS: 40

**66-01-0101**

**Tripode, Semiassie**



MINI MINI (R50, R53)  
MINI MINI (R56)  
MINI MINI Cabriolet (R57)  
MINI MINI CLUBMAN (R55)  
MINI MINI CLUBVAN (R55)  
MINI MINI Coupé (R58)

**OE**  
31602752251  
31607589768

Dentatura interna, lato diff.le, coll. cambio: 22  
Diametro rullo [mm]: 30  
Lato montaggio: Assale anteriore  
Spessore anello [mm]: 12

**66-02-0202**

**Tripode, Semiassie**



FIAT CINQUECENTO (170)  
FIAT PANDA (141A\_)  
FIAT PUNTO (176)  
FIAT PUNTO Cabriolet (176C)  
FIAT SEICENTO (187)  
FIAT UNO (146A/E)

**OE**  
7540062  
7566182  
7671609

Altezza [mm]: 23,4  
Diametro 1 [mm]: 29  
Diametro 2 [mm]: 9,5  
Lato montaggio: Assale anteriore  
N° denti: 19  
Peso [g]: 235

## Giunti, Crociere, Cuffie

**66-02-0203**

**Tripode, Semiassse**



ALFA ROMEO MITO (955)  
FIAT GRANDE PUNTO (199)  
FIAT PUNTO EVO (199)

**OE**  
71745019

Altezza [mm]: 26,6  
Diametro 1 [mm]: 37,5  
Diametro 2 [mm]: 9  
Diametro interno [mm]: 25,7  
Lato montaggio: Assale anteriore Dx  
Lato montaggio: Assale anteriore Sx  
N° denti: 33  
Peso [g]: 420

**66-02-0204**

**Tripode, Semiassse**



FIAT PANDA (169)

**OE**  
46308103

Altezza [mm]: 23  
Diametro 1 [mm]: 30  
Diametro 2 [mm]: 10  
Diametro interno [mm]: 20  
Lato montaggio: Assale anteriore  
N° denti: 20  
Peso [g]: 250

**66-02-0205**

**Tripode, Semiassse**



ALFA ROMEO MITO (955)  
FIAT 500L  
FIAT BRAVO II (198)  
FIAT DOBLO Cassone / Furgonato / Promiscuo (263)  
FIAT GRANDE PUNTO (199)

**OE**  
46308470

Altezza [mm]: 25  
Diametro 1 [mm]: 39,1  
Diametro 2 [mm]: 11,5  
Diametro interno [mm]: 24,9  
Lato montaggio: Assale anteriore  
N° denti: 24  
Peso [g]: 450

**66-02-0206**

**Tripode, Semiassse**



ALFA ROMEO 159 (939)  
ALFA ROMEO 159 Sportwagon (939)  
ALFA ROMEO BRERA  
ALFA ROMEO GIULIETTA (940)  
FIAT BRAVO II (198)  
FIAT DOBLO Pianale piatto/Telaio (263)

**OE**  
46308241

Altezza [mm]: 23  
Diametro [mm]: 46,6  
Lato montaggio: Assale anteriore Dx  
Lato montaggio: Assale anteriore Sx  
N° denti: 27  
Peso [g]: 580  
Spessore [mm]: 16,2

**66-02-0207**

**Tripode, Semiassse**



FIAT FIORINO Cassone / Furgonato / Promiscuo (225)  
FIAT PANDA (169)

**OE**  
46308047

Altezza [mm]: 25,3  
Diametro [mm]: 31,9  
Lato montaggio: Assale anteriore  
N° denti: 22  
Peso [g]: 320  
Spessore [mm]: 10,9

## Giunti, Crociere, Cuffie

**66-02-0208**
**Tripode, Semiassse**

FIAT 500 (312)  
 FIAT PANDA (169)  
 FIAT PANDA (519, 312, 319)  
 LANCIA YPSILON (312, 846)

**OE**  
 46308007

Altezza [mm]: 23,6  
 Diametro [mm]: 29,2  
 Lato montaggio: Assale anteriore Dx  
 Lato montaggio: Assale anteriore Sx  
 N° denti: 20  
 Peso [g]: 350  
 Spessore [mm]: 9,5

**66-02-0210**
**Tripode, Semiassse**

FIAT BRAVA (182)  
 FIAT BRAVO I (182)  
 FIAT DUNA (146 B)  
 FIAT DUNA Weekend (146 B)  
 FIAT FIORINO Furgonato (146)  
 FIAT MAREA (185)

**OE**  
 4469834  
 5949990  
 7599431  
 7702194  
 7702195  
 7755820

Altezza [mm]: 23,5  
 Diametro [mm]: 31,9  
 Lato montaggio: Assale anteriore  
 N° denti: 20  
 Peso [g]: 300  
 Spessore [mm]: 10,5

**66-02-0211**
**Crociera albero trasmissione**

FIAT 126

**OE**  
 4193533  
 4193734  
 7600811

Articolo complementare/Info integrativa 2:  
 con supporto/cuscinetto  
 Diametro 1 [mm]: 16  
 Lato montaggio: Assale anteriore  
 Lunghezza [mm]: 39,8  
 Peso [g]: 81

**66-02-0213**
**Crociera albero trasmissione**

IVECO DAILY I Autobus  
 IVECO DAILY I Cassone / Furgonato / Promiscuo  
 IVECO DAILY I Pianale piatto/Telaio

**OE**  
 1905986  
 515723  
 5990411  
 9984381

Diametro 1 [mm]: 27  
 Larghezza [mm]: 81,7  
 Lato montaggio: Assale anteriore  
 Peso [g]: 470

**66-02-0214**
**Tripode, Semiassse**

FIAT 500 (312)  
 FIAT 500 C (312)  
 FIAT FIORINO Cassone / Furgonato / Promiscuo  
 (225)  
 FIAT FIORINO MPV / Space wagon (225\_)  
 FIAT GRANDE PUNTO (199)

**OE**  
 46308327

Altezza [mm]: 26,5  
 Diametro [mm]: 33,9  
 Lato montaggio: Assale anteriore  
 N° denti: 23  
 Peso [g]: 380  
 Spessore [mm]: 11,7

## Giunti, Crociere, Cuffie

**66-02-0216**

**Tripode, Semiassse**



ABARTH 500 (312)  
ALFA ROMEO MITO (955)  
FIAT 500 (312)  
FIAT 500L  
FIAT DOBLO (119)  
FIAT DOBLO Cargo (223)

**OE**  
46307676

Altezza [mm]: 26,9  
Diametro [mm]: 35,5  
Lato montaggio: Assale anteriore  
N° denti: 24  
Peso [g]: 430  
Spessore [mm]: 11,70

**66-02-0218**

**Tripode, Semiassse**



FIAT DUCATO Autobus (250)  
FIAT DUCATO Furgonato (250)

**OE**  
46308387

Altezza [mm]: 27,4  
Diametro 1 [mm]: 43,65  
Diametro 2 [mm]: 13,4  
N° denti: 27  
Peso [g]: 640  
Spessore [mm]: 13,3

**66-02-0221**

**Tripode, Semiassse**



FIAT MAREA (185)  
FIAT MAREA Weekend (185)  
FIAT PALIO Weekend (178DX)  
FIAT PUNTO (188)  
FIAT PUNTO Van (188AX)  
SEAT CORDOBA (6L2)

**OE**  
1J0 498 103KX  
1J0407363B  
1J0498103K  
46307152  
46307687  
46307698

Lato montaggio: Assale anteriore Dx  
Lato montaggio: Assale anteriore Sx  
N° denti: 30  
Peso [g]: 335

**66-02-0222**

**Tripode, Semiassse**



FIAT DUCATO Autobus (250)

**OE**  
46308312

Diametro [mm]: 42,1  
Lato montaggio: Assale anteriore Dx  
Lato montaggio: Assale anteriore Sx  
N° denti: 29  
Peso [g]: 740  
Spessore [mm]: 14,7

**66-02-0224**

**Tripode, Semiassse**



FIAT GRANDE PUNTO (199)  
FIAT PUNTO (188)

**OE**  
51733783

Diametro [mm]: 31,9  
N° denti: 27  
Spessore [mm]: 10,5

## Giunti, Crociere, Cuffie

**66-02-0225**

**Tripode, Semiassse**



CITROEN C25 Furgonato (280\_, 290\_)  
 CITROEN C25 Pianale piatto/Telaio (280\_, 290\_)  
 FIAT DUCATO Furgonato (280)  
 FIAT DUCATO Furgonato (290)  
 FIAT DUCATO Panorama (290)  
 FIAT DUCATO Pianale piatto/Telaio (290)

**OE**  
 327248

Dentatura interna, lato diff.le, coll. cambio: 27  
 Lato montaggio: Assale anteriore  
 Spessore anello [mm]: 16

**66-03-0301**

**Tripode, Semiassse**



FORD FIESTA V (JH\_, JD\_)  
 FORD FIESTA Van  
 FORD FUSION (JU\_)  
 MAZDA 2 (DY)

**OE**  
 1142787  
 1202534  
 2S613W007AA

Dentatura interna, lato diff.le, coll. cambio: 20  
 Diametro rullo [mm]: 29,9  
 Spessore anello [mm]: 10,2

**66-03-0303**

**Tripode, Semiassse**



FORD MONDEO II (BAP)  
 FORD MONDEO II Station wagon (BNP)  
 FORD MONDEO II Tre volumi (BFP)  
 FORD MONDEO III (B5Y)  
 FORD MONDEO III Station wagon (BWY)  
 FORD MONDEO III Tre volumi (B4Y)

**OE**  
 1447556

Dentatura interna, lato diff.le, coll. cambio: 33  
 Diametro 1 [mm]: 38  
 Diametro 2 [mm]: 12  
 Diametro foro da maschiare [mm]: 27  
 Diametro [mm]: 38  
 Lunghezza [mm]: 22,9

**66-06-0601**

**Crociere albero trasmissione**



CITROEN C2 (JM\_)  
 CITROEN C3 I (FC\_)  
 CITROEN C3 Pluriel (HB\_)  
 PEUGEOT 1007 (KM\_)

**OE**  
 3272EP  
 3272EQ  
 3272HP  
 3272HR  
 3272RT

Lato montaggio: Assale anteriore  
 N° denti: 21  
 Spessore anello [mm]: 10,9

**66-09-0900**

**Tripode, Semiassse**



AUDI A4 (8D2, B5)  
 AUDI A4 Avant (8D5, B5)  
 FORD MONDEO III (B5Y)  
 FORD MONDEO III Station wagon (BWY)  
 FORD MONDEO III Tre volumi (B4Y)  
 SKODA SUPERB (3U4)

**OE**  
 1447557  
 8D0407417L  
 8D0407417N  
 8D0407418L  
 8D0407418N

Dentatura interna, lato diff.le, coll. cambio: 34  
 Diametro 1 [mm]: 41  
 Diametro 2 [mm]: 12  
 Diametro foro da maschiare [mm]: 27,6  
 Diametro [mm]: 41  
 Lunghezza [mm]: 23,6

## Giunti, Crociere, Cuffie

**66-01-112**

**Tripode, Semiassse**



DACIA DUSTER  
 DACIA DUSTER Furgonato  
 MAZDA 6 (GG)  
 MAZDA 6 (GH)  
 MAZDA 6 2 volumi /Coda spiovente (GH)  
 MAZDA 6 Hatchback (GG)

**OE**

3815A363  
 39100-00Q5C  
 39100-00Q5F  
 39100-00Q6A  
 391001162R  
 391009882R

Dentatura interna, lato diff.le, coll. cambio: 36  
 Diametro 1 [mm]: 44,3  
 Diametro 2 [mm]: 14  
 Diametro foro da maschiare [mm]: 27  
 Diametro [mm]: 44,3  
 Lunghezza [mm]: 26,5

**66-0H-H06**

**Tripode, Semiassse**



HYUNDAI ix55  
 HYUNDAI SANTA FÉ II (CM)  
 HYUNDAI SANTA FÉ III (DM)  
 KIA SORENTO II (XM)  
 MAZDA CX-7 (ER)  
 MAZDA CX-9 (TB)

**OE**

3815A140  
 39771-CC40A  
 49500-2B700  
 49501-2B700  
 49501-2P000  
 49605-3JA00

Dentatura interna, lato diff.le, coll. cambio: 36  
 Diametro 1 [mm]: 47,7  
 Diametro 2 [mm]: 15,8  
 Diametro foro da maschiare [mm]: 29,6  
 Diametro [mm]: 47,7  
 Lunghezza [mm]: 28,8

**66-0H-H07**

**Crociera albero trasmissione**



HYUNDAI TUCSON (JM)  
 KIA SPORTAGE (JE\_, KM\_)  
 KIA SPORTAGE (K00)

**OE**

49300-2E000  
 49598-2E000

Diametro [mm]: 26,5  
 Lunghezza [mm]: 48

**63-05-505**

**Cuffia giunto omocinetico**



MITSUBISHI PAJERO CLASSIC (V2\_W)  
 MITSUBISHI PAJERO II (V3\_W, V2\_W, V4\_W)  
 MITSUBISHI PAJERO III (V7\_W, V6\_W)  
 MITSUBISHI PAJERO III Fuoristrada aperto  
 (V6\_W, V7\_W)  
 MITSUBISHI PAJERO IV (V8\_W, V9\_W)

**OE**

MR510271

Altezza [mm]: 208  
 Diametro 1 [mm]: 50  
 Diametro 2 [mm]: 16  
 Lato montaggio: Assale anteriore Sx

**63-05-506**

**Cuffia giunto omocinetico**



MITSUBISHI PAJERO CLASSIC (V2\_W)  
 MITSUBISHI PAJERO II (V3\_W, V2\_W, V4\_W)  
 MITSUBISHI PAJERO III (V7\_W, V6\_W)  
 MITSUBISHI PAJERO III Fuoristrada aperto  
 (V6\_W, V7\_W)  
 MITSUBISHI PAJERO IV (V8\_W, V9\_W)

**OE**

MR510272

Altezza [mm]: 240  
 Diametro 1 [mm]: 50  
 Diametro 2 [mm]: 17  
 Lato montaggio: Assale anteriore Dx

## Giunti, Crociere, Cuffie

### 63-0M-M01

#### Cuffia giunto omocinetico



SMART CABRIO (450)  
SMART CITY-COUPE (450)

**OE**  
0019805V001

Altezza [mm]: 77  
Diametro 1 [mm]: 61  
Diametro 2 [mm]: 26  
Lato montaggio: sul lato del cambio

## Impianto elettrico

### AL-101JM

#### Alternatore



ALFA ROMEO MITO (955)  
CITROEN NEMO Station wagon  
FIAT 500 (312)  
FIAT 500 C (312)  
FIAT DOBLO (119)  
FIAT FIORINO MPV / Space wagon (225\_)

**OE**  
13117279  
13117279YQ  
13197577  
13243463  
13283344  
1539099

Alternatore-Corrente carica [A]: 190  
Morsetto: M8 B+M5 D+  
N° alette: 6  
Pulegge: con puleggia a ruota libera  
Puleggia -Ø [mm]: 54  
Tensione [V]: 14

### AL-102JM

#### Alternatore



FORD C-MAX (DM2)  
FORD FIESTA V (JH\_, JD\_)  
FORD FOCUS C-MAX  
FORD FOCUS II (DA\_)  
FORD FOCUS II Cabriolet  
FORD FOCUS II Station wagon (DA\_)

**OE**  
1229258  
1229259  
1255711  
1255712  
1477737  
1477738

Alternatore-Corrente carica [A]: 150  
Morsetto: M8 B+ [FR-SIG-A]  
N° alette: 6  
Pulegge: con puleggia a ruota libera  
Puleggia -Ø [mm]: 54  
Tensione [V]: 14

### AL-103JM

#### Alternatore



ALFA ROMEO 145 (930)  
ALFA ROMEO 146 (930)  
ALFA ROMEO 147 (937)  
ALFA ROMEO 156 (932)  
ALFA ROMEO 156 Sportwagon (932)  
ALFA ROMEO GT (937)

**OE**  
46554408  
46763533  
46763534  
46765838  
46774430  
46782212

Alternatore-Corrente carica [A]: 100  
Morsetto: M8 B+ M5 D+  
N° alette: 6  
Pulegge: con puleggia multipla  
Puleggia -Ø [mm]: 62  
Tensione [V]: 14

### AL-104JM

#### Alternatore



ALFA ROMEO 147 (937)  
ALFA ROMEO 156 (932)  
ALFA ROMEO 156 Sportwagon (932)  
ALFA ROMEO 166 (936)  
FIAT BRAVA (182)  
FIAT BRAVO I (182)

**OE**  
46543023  
46544329  
46748353  
46809068  
60815944  
60815953

Alternatore-Corrente carica [A]: 120  
Morsetto: M8 B+ M5 D+  
N° alette: 6  
Pulegge: con puleggia a ruota libera  
Puleggia -Ø [mm]: 62  
Tensione [V]: 14

## Impianto elettrico

### AL-105JM

#### Alternatore



ALFA ROMEO MITO (955)  
FIAT 500 (312)  
FIAT 500 C (312)  
FIAT 500L  
FIAT BRAVO II (198)  
FIAT DOBLO (119)

#### OE

1202290  
1202445  
1535437  
1673521  
1705484  
2706074220

Alternatore-Corrente carica [A]: 105  
Morsetto: M8 B+, M5 D+  
N° alette: 5  
Pulegge: con puleggia multipla  
Puleggia -Ø [mm]: 54  
Tensione [V]: 14

### AL-106JM

#### Alternatore



ALFA ROMEO 159 (939)  
ALFA ROMEO 159 Sportwagon (939)  
ALFA ROMEO BRERA  
ALFA ROMEO GIULIETTA (940)  
ALFA ROMEO MITO (955)  
ALFA ROMEO SPIDER (939)

#### OE

0000051884886  
0051884886  
1202272  
1202274  
1204456  
1204457

Alternatore-Corrente carica [A]: 120  
Morsetto: M8 B+ M5 D+  
N° alette: 6  
Pulegge: con puleggia a ruota libera  
Puleggia -Ø [mm]: 54  
Tensione [V]: 14

### AL-107JM

#### Alternatore



AUDI A1 (8X1, 8XF)  
AUDI A1 Sportback (8XA, 8XK)  
AUDI A2 (8Z0)  
AUDI A3 (8L1)  
AUDI A3 (8P1)  
AUDI A3 Cabriolet (8P7)

#### OE

021903025K  
021903025T  
028903026H  
028903028E  
028903029G  
028903029GX

Alternatore-Corrente carica [A]: 140  
Morsetto: M8 B+ [L-DFM]  
N° alette: 6  
Pulegge: con puleggia a ruota libera  
Puleggia -Ø [mm]: 56  
Tensione [V]: 14

### AL-108JM

#### Alternatore



CITROEN C3 I (FC\_)  
CITROEN C4 Picasso I (UD\_)  
CITROEN C5 I (DC\_)  
CITROEN C8 (EA\_, EB\_)  
LANCIA PHEDRA (179)  
PEUGEOT 206 2 volumi /Coda spiovente (2A/C)

#### OE

12317794970  
1638095180  
3140069K00  
3140069K00000  
5702  
5702AR

Alternatore-Corrente carica [A]: 150  
Morsetto: M8 B+ [L-DFM]  
N° alette: 6  
Pulegge: con puleggia a ruota libera  
Puleggia -Ø [mm]: 54  
Tensione [V]: 12

### AL-109JM

#### Alternatore



FORD B-MAX (JK)  
FORD C-MAX II  
FORD ECOSPORT  
FORD FIESTA VI  
FORD FOCUS III  
FORD FOCUS III Tre volumi

#### OE

1376501  
1387927  
1506299  
1506300  
1685793  
1704769

Alternatore-Corrente carica [A]: 150  
Morsetto: M8 B+ [LIN]  
N° alette: 6  
Pulegge: con puleggia a ruota libera  
Puleggia -Ø [mm]: 54  
Tensione [V]: 14

## Impianto elettrico

### AL-110JM

#### Alternatore



CITROEN BERLINGO (B9)  
CITROEN BERLINGO (MF)  
CITROEN C-ELYSEE  
CITROEN C2 (JM\_)  
CITROEN C3 I (FC\_)  
CITROEN C3 II

**OE**  
27060YV010  
5702000000  
570200000000  
5702A2  
5702A3  
5702A4

Alternatore-Corrente carica [A]: 90  
Morsetto: M8 B+ [L-DFM]  
N° alette: 6  
Pulegge: con puleggia multipla  
Puleggia -Ø [mm]: 49  
Tensione [V]: 12

### AL-111JM

#### Alternatore



OPEL ASTRA H (L48)  
OPEL ASTRA H GTC (L08)  
OPEL ASTRA H Station wagon (L35)  
OPEL ASTRA H Tre volumi (L69)  
VAUXHALL ASTRA Mk V (H) 2 volumi /Coda  
spiovente

**OE**  
1204619  
2506102  
2506103  
6204183  
6204199  
6204200

Alternatore-Corrente carica [A]: 100  
Morsetto: M8 B+ [F-L]  
N° alette: 6  
Pulegge: con puleggia a ruota libera  
Puleggia -Ø [mm]: 60  
Tensione [V]: 14  
Tipo alternatore: con pompa a depressione

### AL-112JM

#### Alternatore



ALFA ROMEO 159 (939)  
ALFA ROMEO 159 Sportwagon (939)  
FIAT GRANDE PUNTO (199)  
FIAT SEDICI  
FIAT STILO (192)  
FIAT STILO Multi Wagon (192)

**OE**  
1204434  
1204436  
12759595  
13117236  
13117341  
13117341AA

Alternatore-Corrente carica [A]: 130  
Morsetto: M8 B+ M6 DFM, M5 D+  
N° alette: 6  
Pulegge: con puleggia a ruota libera  
Puleggia -Ø [mm]: 62  
Tensione [V]: 14

### AL-113JM

#### Alternatore



ALFA ROMEO MITO (955)  
CITROEN NEMO Station wagon  
FIAT 500 (312)  
FIAT 500 C (312)  
FIAT DOBLO (119)  
FIAT FIORINO MPV / Space wagon (225\_)

**OE**  
1204429  
13153237  
13197578  
13256928  
13256929  
1606439580

Alternatore-Corrente carica [A]: 120  
Morsetto: M8 B+ M5 D+  
N° alette: 6  
Pulegge: con puleggia a ruota libera  
Puleggia -Ø [mm]: 54  
Tensione [V]: 14

### AL-114JM

#### Alternatore



OPEL AGILA (A) (H00)  
OPEL AGILA (B) (H08)  
OPEL ASTRA H (L48)  
OPEL ASTRA H GTC (L08)  
OPEL ASTRA H Station wagon (L35)  
OPEL ASTRA H Tre volumi (L69)

**OE**  
13222935  
13222936  
13256931  
13256932  
6204258  
6204259

Alternatore-Corrente carica [A]: 120  
Morsetto: M8 B+ [DFM-L]  
N° alette: 6  
Pulegge: con puleggia a ruota libera  
Puleggia -Ø [mm]: 54  
Tensione [V]: 12

## Impianto elettrico

### AL-115JM

#### Alternatore



AUDI A1 (8X1, 8XF)  
AUDI A1 Sportback (8XA, 8XK)  
AUDI A3 (8V1)  
AUDI A3 Cabriolet (8V7)  
AUDI A3 Limousine (8VS)  
AUDI A3 Sportback (8VA)

#### OE

03G903016B  
03G903016BX  
03G903016E  
03G903016EX  
03G903016G  
03G903016GX

Alternatore-Corrente carica [A]: 140  
Morsetto: M8 B+ [LIN]  
N° alette: 6  
Pulegge: con puleggia a ruota libera  
Puleggia -Ø [mm]: 49  
Tensione [V]: 14

### AL-116JM

#### Alternatore



MITSUBISHI L 200 (K7\_T, K6\_T)  
MITSUBISHI PAJERO II (V3\_W, V2\_W, V4\_W)  
MITSUBISHI PAJERO II Canvas Top (V2\_W, V4\_W)  
MITSUBISHI PAJERO SPORT (K90)

#### OE

1800A005  
1800A243  
A002T1199AT  
A002T81499  
A002T82899  
A002T82899A

Alternatore-Corrente carica [A]: 90  
Morsetto: M8 [L-S]  
N° alette: 2  
Pulegge: senza puleggia multipla  
Puleggia -Ø [mm]: 76  
Tensione [V]: 12  
Tipo alternatore: con pompa a depressione

### AL-117JM

#### Alternatore



ALFA ROMEO MITO (955)  
CHRYSLER YPSILON  
FIAT 500 (312)  
FIAT 500 C (312)  
FIAT 500L  
FIAT 500X

#### OE

1608858180  
51880172  
51880173  
51880175  
51984058  
51993603

Alternatore-Corrente carica [A]: 120  
Morsetto: M8 B+ [LIN]  
N° alette: 6  
Pulegge: con puleggia a ruota libera  
Puleggia -Ø [mm]: 54  
Tensione [V]: 12

### AL-118JM

#### Alternatore



OPEL ASTRA CLASSIC (L48)  
OPEL ASTRA CLASSIC Station wagon  
OPEL ASTRA G 2 volumi /Coda spiovente (F48\_, F08\_)  
OPEL ASTRA G Station wagon (F35\_)  
OPEL ASTRA G Tre volumi (F69\_)

#### OE

09117935  
10480226  
1204155  
13143128  
13156053  
2437121

Alternatore-Corrente carica [A]: 120  
Morsetto: M8 B+  
N° alette: 5  
Pulegge: con puleggia multipla  
Puleggia -Ø [mm]: 54  
Tensione [V]: 12

### AL-119JM

#### Alternatore



OPEL AGILA (A) (H00)  
OPEL ASTRA H Station wagon (L35)  
OPEL CORSA B (73\_, 78\_, 79\_)  
OPEL CORSA D  
VAUXHALL AGILA Mk I (A)  
VAUXHALL CORSA Mk I (B)

#### OE

09117932  
09133599  
1204136  
13156052  
24437119  
24463064YJ

Alternatore-Corrente carica [A]: 70  
Morsetto: M8 B+  
N° alette: 5  
Pulegge: con puleggia multipla  
Puleggia -Ø [mm]: 52  
Tensione [V]: 12

## Impianto elettrico

### AL-120JM

#### Alternatore



MERCEDES-BENZ CLASSE A (W169)  
MERCEDES-BENZ CLASSE B (W245)

#### OE

6401540102  
6401540202  
6401540302  
6401540402  
6401540502  
640154050280

Alternatore-Corrente carica [A]: 150  
Morsetto: M8 B+ [LIN]  
N° alette: 5  
Pulegge: con puleggia a ruota libera  
Puleggia -Ø [mm]: 50  
Tensione [V]: 12

### AL-121JM

#### Alternatore



CITROEN BERLINGO (B9)  
CITROEN BERLINGO (K9)  
CITROEN C-ELYSEE  
CITROEN C3 AIRCROSS II  
CITROEN C3 II  
CITROEN C3 III (SX)

#### OE

1606859180  
1609957280  
1611285580  
1612458880  
1623862880  
1638094380

Alternatore-Corrente carica [A]: 150  
Morsetto: M8 B+ [LIN]  
N° alette: 6  
Pulegge: con puleggia a ruota libera  
Puleggia -Ø [mm]: 54  
Tensione [V]: 14

### AL-122JM

#### Alternatore



AUDI A2 (8Z0)  
AUDI A3 (8L1)  
AUDI A3 (8P1)  
AUDI A3 Cabriolet (8P7)  
AUDI A3 Sportback (8PA)  
AUDI TT (8N3)

#### OE

021903025H  
021903025J  
028903028C  
028903028CX  
028903028D  
028903028DX

Alternatore-Corrente carica [A]: 110  
Morsetto: M8 B+ [L-DFM]  
N° alette: 6  
Pulegge: con puleggia multipla  
Puleggia -Ø [mm]: 56  
Tensione [V]: 14

### AL-123JM

#### Alternatore



AUDI A2 (8Z0)  
AUDI A3 (8L1)  
AUDI TT (8N3)  
AUDI TT Roadster (8N9)  
FORD GALAXY (WGR)  
SEAT ALHAMBRA (7V8, 7V9)

#### OE

038903018LX  
038903018P  
038903018PX  
038903023  
038903023K  
038903023L

Alternatore-Corrente carica [A]: 90  
Morsetto: M8 B+ [L-DFM]  
N° alette: 6  
Pulegge: con puleggia a ruota libera  
Puleggia -Ø [mm]: 56  
Tensione [V]: 12

### AL-124JM

#### Alternatore



ALFA ROMEO AR 6 Furgonato (280)  
ALFA ROMEO AR 8 Furgonato (280)  
ALFA ROMEO AR 8 Pianale piatto/Telaio (280)  
FIAT 127  
FIAT 127 Panorama  
FIAT 131

#### OE

116760506000  
116760506100  
1516538R  
1516607R  
2022607  
2995030

Alternatore-Corrente carica [A]: 55  
Morsetto: M6,D+  
N° alette: 1  
Pulegge: senza puleggia multipla  
Puleggia -Ø [mm]: 86  
Tensione [V]: 12

## Impianto elettrico

### AL-125JM

#### Alternatore



AUTOBIANCHI Y10  
FIAT PANDA (141A\_)  
FIAT TIPO (160)  
FIAT UNO (146A/E)  
LANCIA Y10 (156)

#### OE

0000007565832  
0000046231660  
11572630  
11572690  
11572700  
46231657

Alternatore-Corrente carica [A]: 55  
Morsetto: M6,D+  
N° alette: 1  
Pulegge: senza puleggia multipla  
Puleggia -Ø [mm]: 65  
Tensione [V]: 12

### AL-126JM

#### Alternatore



FIAT 127  
FIAT CINQUECENTO (170)  
FIAT PANDA (141A\_)  
FIAT SEICENTO (187)  
FIAT UNO (146A/E)  
LANCIA A 112

#### OE

0003934961  
2702061013  
2702061100  
2702061130  
4242498  
4274759

Alternatore-Corrente carica [A]: 55  
Morsetto: M6,D+  
N° alette: 1  
Pulegge: senza puleggia multipla  
Puleggia -Ø [mm]: 66  
Tensione [V]: 12

### AL-127JM

#### Alternatore



ALFA ROMEO 33 (907A)  
ALFA ROMEO 6 (119)  
ALFA ROMEO 75 (162B)  
FIAT CROMA (154)  
LANCIA THEMA (834)  
LANCIA THEMA SW (834)

#### OE

1204072  
1204344  
294394800  
46231726  
46231758  
4765931

Alternatore-Corrente carica [A]: 65  
Morsetto: M6,D+  
N° alette: 2  
Pulegge: senza puleggia multipla  
Puleggia -Ø [mm]: 93  
Tensione [V]: 12

### AL-128JM

#### Alternatore



RENAULT CLIO Grandtour (KR0/1\_)  
RENAULT CLIO Grandtour IV  
RENAULT CLIO III (BR0/1, CR0/1)  
RENAULT CLIO IV  
RENAULT MODUS / GRAND MODUS (F/JP0\_)  
RENAULT TWINGO II (CN0\_)

#### OE

231000646R  
7711368178  
7711368602  
7711368683  
7711497091  
7711497092

Alternatore-Corrente carica [A]: 120  
Morsetto: M8 B+ [BSS]  
N° alette: 7  
Pulegge: con puleggia multipla  
Puleggia -Ø [mm]: 55  
Tensione [V]: 14

### AL-129JM

#### Alternatore



CITROEN BERLINGO (MF)  
CITROEN C1 (PM\_, PN\_)  
CITROEN C2 (JM\_)  
CITROEN C3 I (FC\_)  
CITROEN C3 Pluriel (HB\_)  
CITROEN C4 Coupé (LA\_)

#### OE

27060YU020  
27060YV020  
3140073J00  
3140073J00000  
5702A6  
5702A7

Alternatore-Corrente carica [A]: 150  
Morsetto: M8 B+ [L-DFM]  
N° alette: 6  
Pulegge: con puleggia multipla  
Puleggia -Ø [mm]: 54  
Tensione [V]: 14

## Impianto elettrico

### AL-130JM

#### Alternatore



ABARTH PUNTO EVO (199\_)  
ALFA ROMEO GIULIETTA (940)  
ALFA ROMEO MITO (955)  
FIAT 500 (312)  
FIAT 500 C (312)  
FIAT 500L

#### OE

51788658  
51854903  
51927506  
52003527  
52003621  
71796446

Alternatore-Corrente carica [A]: 120  
Morsetto: M8 B+ M5 D+  
N° alette: 5  
Pulegge: con puleggia a ruota libera  
Puleggia -Ø [mm]: 54  
Tensione [V]: 14

### AL-131JM

#### Alternatore



DACIA DOKKER  
DACIA DUSTER  
DACIA LODGY  
DACIA LOGAN II  
DACIA LOGAN MCV II  
DACIA SANDERO II

#### OE

231000026R  
7711368381  
7711497409  
8200390676  
8200660034

Alternatore-Corrente carica [A]: 160  
Morsetto: M8 B+ [BSS]  
N° alette: 6  
Pulegge: con puleggia a ruota libera  
Puleggia -Ø [mm]: 55  
Tensione [V]: 14

### AL-132JM

#### Alternatore



CHRYSLER DELTA  
FIAT FREEMONT (JF\_)

#### OE

56029574AA  
K56029574AA  
K56029574AB  
P56029574AA  
TT13138

Alternatore-Corrente carica [A]: 130  
Morsetto: M8 B+ [LIN]  
N° alette: 6  
Pulegge: con puleggia a ruota libera  
Puleggia -Ø [mm]: 54  
Tensione [V]: 14

### AL-133JM

#### Alternatore



TOYOTA AURIS (NRE15\_, ZZE15\_, ADE15\_, ZRE15\_, NDE15\_)  
TOYOTA AVENSIS  
TOYOTA AVENSIS (T25\_)  
TOYOTA AVENSIS Station wagon (T25)  
TOYOTA AVENSIS Station wagon (ZRT27,

#### OE

270600G010  
270600G011  
270600G01184  
270600R060  
270600R070  
270600R071

Alternatore-Corrente carica [A]: 100  
Morsetto: [RLO-DFM-IG-L]  
N° alette: 7  
Pulegge: con puleggia a ruota libera  
Puleggia -Ø [mm]: 58  
Tensione [V]: 14

### AL-134JM

#### Alternatore



LEXUS IS II (GSE2\_, ALE2\_, USE2\_)  
TOYOTA AURIS (NRE15\_, ZZE15\_, ADE15\_, ZRE15\_, NDE15\_)  
TOYOTA AVENSIS  
TOYOTA AVENSIS Station wagon (ZRT27, ADT27)

#### OE

0210802470  
270600G021  
270600R080  
2706026030  
270602603084  
2706026060

Alternatore-Corrente carica [A]: 150  
Morsetto: M6 B+ [RLO-DFM-IG-L]  
N° alette: 7  
Pulegge: con puleggia a ruota libera  
Puleggia -Ø [mm]: 58  
Tensione [V]: 14

## Impianto elettrico

### AL-135JM

#### Alternatore



BMW 3 (E46)  
BMW 3 Cabriolet (E46)  
BMW 3 Compact (E46)  
BMW 3 Coupe (E46)  
BMW 3 Touring (E46)  
BMW X3 (E83)

#### OE

12317789980  
12317789983  
12317797660  
12317797661  
7789980  
7789980A101

Alternatore-Corrente carica [A]: 150  
Morsetto: M8 B+ [L-DFM]  
N° alette: 6  
Pulegge: con puleggia multipla  
Puleggia -Ø [mm]: 54  
Tensione [V]: 12

### AL-136JM

#### Alternatore



FORD FIESTA V (JH\_, JD\_)  
FORD FUSION (JU\_)  
MAZDA 2 (DY)

#### OE

2S6TAC  
2S6TAD  
3S6TAD  
Y40118300B

Alternatore-Corrente carica [A]: 80  
Morsetto: M8 B+ [FR-SIG-A]  
N° alette: 6  
Pulegge: con puleggia a ruota libera  
Puleggia -Ø [mm]: 54  
Tensione [V]: 14

### AL-137JM

#### Alternatore



BMW 1 (E87)  
BMW 3 (E90)  
BMW 3 Cabriolet (E93)  
BMW 3 Coupé (E92)  
BMW 3 Touring (E91)

#### OE

12317790548  
12317795620  
12317797519  
12317797520  
12317799180  
12317799181

Alternatore-Corrente carica [A]: 150  
Morsetto: M8 B+ [COM]  
N° alette: 6  
Pulegge: con puleggia multipla  
Puleggia -Ø [mm]: 54  
Tensione [V]: 14

### AL-138JM

#### Alternatore



FIAT DUCATO Autobus (244, Z\_)  
FIAT DUCATO Autobus (250)  
FIAT DUCATO Furgonato (244)  
FIAT DUCATO Furgonato (250)  
FIAT DUCATO Pianale piatto/Telaio (244)  
FIAT DUCATO Pianale piatto/Telaio (250)

#### OE

1506770R  
2995390  
500059504  
504009977  
504009978  
5801377162

Alternatore-Corrente carica [A]: 140  
Morsetto: M8 B+ [L-DFM]  
N° alette: 7  
Pulegge: con puleggia multipla  
Puleggia -Ø [mm]: 55  
Tensione [V]: 14

### AL-139JM

#### Alternatore



DACIA DOKKER  
DACIA DUSTER  
DACIA LODGY  
DACIA LOGAN (LS\_)  
DACIA LOGAN II  
DACIA LOGAN MCV (KS\_)

#### OE

1121540202  
1121542002  
2310000Q0M  
2310000Q2J  
2310000Q2JEX  
2310000QBH

Alternatore-Corrente carica [A]: 150  
Morsetto: M8 B+ [L-DFM]  
N° alette: 6  
Pulegge: con puleggia a ruota libera  
Puleggia -Ø [mm]: 55  
Tensione [V]: 14

## Impianto elettrico

### AL-140JM

#### Alternatore



IVECO DAILY III Autobus  
IVECO DAILY III Cassone / Furgonato / Promiscuo  
IVECO DAILY III Pianale piatto/Telaio  
RENAULT MASCOTT Pianale piatto/Telaio (UH, HH)

#### OE

1524013R  
2995544  
2995548  
2995982  
2995984  
47129299

Alternatore-Corrente carica [A]: 120  
Morsetto: M8 B+ [L-DFM]  
N° alette: 6  
Pulegge: con puleggia multipla  
Puleggia -Ø [mm]: 68  
Tensione [V]: 14

### AL-141JM

#### Alternatore



FORD FIESTA V (JH, JD)  
FORD FUSION (JU)

#### OE

1140135  
1303447  
1464756  
1464788  
1477856  
1477859

Alternatore-Corrente carica [A]: 80  
Morsetto: M8 B+ [FR-SIG-A]  
N° alette: 6  
Pulegge: con puleggia multipla  
Puleggia -Ø [mm]: 54  
Tensione [V]: 14

### AL-142JM

#### Alternatore



FORD FOCUS (DAW, DBW)  
FORD FOCUS Station wagon (DNW)  
FORD FOCUS Tre volumi (DFW)

#### OE

1079312  
1097306  
1126051  
1138231  
1144182  
1144183

Alternatore-Corrente carica [A]: 90  
Morsetto: M8 B+ [FR-SIG-A]  
Pulegge: senza puleggia multipla  
Puleggia -Ø [mm]: 78  
Tensione [V]: 14

### AL-143JM

#### Alternatore



BMW 1 (E81)  
BMW 1 (E87)  
BMW 1 Cabriolet (E88)  
BMW 1 Coupé (E82)  
BMW 3 (E90)  
BMW 3 Cabriolet (E93)

#### OE

12317802261  
12317802619  
7802261  
7802619

Alternatore-Corrente carica [A]: 180  
Morsetto: M6 B+ [COM-BSS]  
N° alette: 6  
Pulegge: con puleggia multipla  
Puleggia -Ø [mm]: 53  
Tensione [V]: 14

### AL-144JM

#### Alternatore



FIAT BRAVA (182)  
FIAT BRAVO I (182)  
FIAT DOBLO (119)  
FIAT MAREA (185)  
FIAT MAREA Weekend (185)  
FIAT MULTIPLA (186)

#### OE

46420963  
46532667  
46532668  
46532669  
468130061  
46813061

Alternatore-Corrente carica [A]: 105  
Morsetto: M8  
N° alette: 5  
Pulegge: con puleggia multipla  
Puleggia -Ø [mm]: 60  
Tensione [V]: 12

## Impianto elettrico

### AL-145JM

#### Alternatore



CITROEN BERLINGO (MF)  
CITROEN C5 I (DC\_)  
CITROEN C5 I Break (DE\_)  
CITROEN EVASION (22, U6)  
CITROEN XANTIA (X2)  
CITROEN XANTIA Break (X2)

#### OE

1516470R  
1516478R  
1516492R  
57052A  
57052B  
57052C

Alternatore-Corrente carica [A]: 90  
Morsetto: M8 B+,M5 D+ W  
N° alette: 6  
Pulegge: con puleggia multipla  
Puleggia -Ø [mm]: 55  
Tensione [V]: 14

### AL-146JM

#### Alternatore



AUTOBIANCHI Y10  
FIAT 126  
FIAT 127  
FIAT 127 Panorama  
FIAT 147  
FIAT CINQUECENTO (170)

#### OE

076903023G  
43231721  
4395131  
4419109  
4434084  
4470266

Alternatore-Corrente carica [A]: 65  
Morsetto: M6  
N° alette: 5  
Pulegge: con puleggia multipla  
Puleggia -Ø [mm]: 58  
Tensione [V]: 12

### AL-147JM

#### Alternatore



TOYOTA YARIS (SCP9\_, NSP9\_, KSP9\_, NCP9\_, ZSP9\_)

#### OE

270600Q060  
2706040040  
2706040041

Alternatore-Corrente carica [A]: 80  
Morsetto: M6 B+ [RLO-DFM-IG-L]  
N° alette: 6  
Pulegge: con puleggia multipla  
Puleggia -Ø [mm]: 80  
Tensione [V]: 14

### AL-148JM

#### Alternatore



MERCEDES-BENZ CLASSE C (W202)  
MERCEDES-BENZ CLASSE C Station wagon (S202)  
MERCEDES-BENZ CLASSE E (W210)  
MERCEDES-BENZ CLASSE E Station wagon (S210)

#### OE

0101545902  
010154590280  
0101546302  
0101549502  
010154950280  
0101549602

Alternatore-Corrente carica [A]: 120  
Morsetto: M8 B+ M5 D+  
N° alette: 6  
Pulegge: con puleggia a ruota libera  
Puleggia -Ø [mm]: 50  
Tensione [V]: 14

### AL-149JM

#### Alternatore



CITROEN JUMPER Autobus (230P)  
CITROEN JUMPER Autobus (244, Z\_)  
CITROEN JUMPER Furgonato (230L)  
CITROEN JUMPER Furgonato (244)  
CITROEN JUMPER Pianale piatto/Telaio (230)  
CITROEN JUMPER Pianale piatto/Telaio (244)

#### OE

12090113  
500345767  
500371244  
504033459  
5702A8  
5702A9

Alternatore-Corrente carica [A]: 150  
Morsetto: M5 D+  
N° alette: 6  
Pulegge: con puleggia multipla  
Puleggia -Ø [mm]: 60  
Tensione [V]: 12

## Impianto elettrico

### AL-150JM

#### Alternatore



AUDI 80 Avant (8C, B4)  
AUDI 90 (89, 89Q, 8A, B3)  
BAOLONG LINGHUI  
BAOLONG LINGJUN  
BAOLONG LINGQI  
CHEVROLET CLASSIC

**OE**  
038520135A  
1516473R  
1516529R  
2997074  
38520135A  
4152610

Alternatore-Corrente carica [A]: 35  
Morsetto: M6  
N° alette: 1  
Pulegge: senza puleggia multipla  
Puleggia -Ø [mm]: 95  
Tensione [V]: 24

### AL-151JM

#### Alternatore



LAND ROVER DEFENDER Cabrio (LD)  
LAND ROVER DEFENDER Station Wagon (LD)

**OE**  
1372736  
1374171  
1404791  
1474021  
1572736  
1581842

Alternatore-Corrente carica [A]: 150  
Morsetto: M8 B+ [L-DFM]  
N° alette: 6  
Pulegge: con puleggia a ruota libera  
Puleggia -Ø [mm]: 59  
Tensione [V]: 14

### AL-152JM

#### Alternatore



MERCEDES-BENZ CLASSE A (W168)  
MERCEDES-BENZ Vaneo (414)

**OE**  
6681540102  
668154010280  
6681540202  
668154020280  
6681540302  
668154030280

Alternatore-Corrente carica [A]: 150  
Morsetto: M8 B+ [L-DFM]  
N° alette: 5  
Pulegge: con puleggia multipla  
Puleggia -Ø [mm]: 50  
Tensione [V]: 12

### AL-153JM

#### Alternatore



ABARTH PUNTO EVO (199)  
ALFA ROMEO MITO (955)  
FIAT 500 (312)  
FIAT 500 C (312)  
FIAT 500L  
FIAT BRAVO II (198)

**OE**  
1202288  
1202463  
1535436  
1673520  
1705483  
1719535

Alternatore-Corrente carica [A]: 105  
Morsetto: M8 B+, M5 D+  
N° alette: 4  
Pulegge: con puleggia multipla  
Puleggia -Ø [mm]: 54  
Tensione [V]: 14

### AL-154JM

#### Alternatore



NISSAN PATHFINDER  
NISSAN PRIMERA (P12)  
NISSAN PRIMERA Hatchback (P12)  
NISSAN PRIMERA Station wagon (WP12)  
NISSAN TERRANO I (WD21)  
RENAULT GRAND SCÉNIC II (JM0/1\_)

**OE**  
2303011252  
2310000Q0F  
2310000Q0L  
2310000Q2F  
2310000QAN  
23100AW300

Alternatore-Corrente carica [A]: 150  
Morsetto: M8 B+ [L-DFM]  
N° alette: 7  
Pulegge: con puleggia multipla  
Puleggia -Ø [mm]: 49  
Tensione [V]: 14

## Impianto elettrico

### AL-155JM

#### Alternatore



NISSAN TERRANO  
 RENAULT ESPACE IV (JK0/1\_)  
 RENAULT LAGUNA Coupé (DT0/1)  
 RENAULT LAGUNA II (BG0/1\_)  
 RENAULT LAGUNA II Grandtour (KG0/1\_)  
 RENAULT LAGUNA III (BT0/1)

#### OE

1204193  
 2310000Q0J  
 231001202R  
 4431340  
 7711368437  
 8200404459

Alternatore-Corrente carica [A]: 150  
 Morsetto: M8 B+ [L-DFM]  
 N° alette: 7  
 Pulegge: con puleggia a ruota libera  
 Puleggia -Ø [mm]: 49  
 Tensione [V]: 14

### AL-156JM

#### Alternatore



FIAT BRAVA (182)  
 PEUGEOT 307 Break (3E)  
 RENAULT MEGANE I (BA0/1\_)  
 RENAULT MEGANE I Cabriolet (EA0/1\_)  
 RENAULT MEGANE I Classic (LA0/1\_)  
 RENAULT MEGANE I Coach (DA0/1\_)

#### OE

12317519621  
 12317519622  
 1516403R  
 4403214  
 4403215  
 4500044

Alternatore-Corrente carica [A]: 110  
 Morsetto: M8 D+ W  
 N° alette: 6  
 Pulegge: con puleggia multipla  
 Puleggia -Ø [mm]: 55  
 Tensione [V]: 12

### AL-157JM

#### Alternatore



SMART CABRIO (450)  
 SMART CITY-COUPÉ (450)  
 SMART CROSSBLADE (450)  
 SMART FORTWO Cabrio (450)  
 SMART FORTWO Coupé (450)  
 SMART ROADSTER (452)

#### OE

0002801V002  
 0002801V003  
 0002801V004  
 0002801V005  
 0002801V006  
 0002801V007

Alternatore-Corrente carica [A]: 75  
 Morsetto: M6 B+ M5 D+ M5 ,PHIN  
 N° alette: 4  
 Pulegge: con puleggia multipla  
 Puleggia -Ø [mm]: 58  
 Tensione [V]: 14

### AL-158JM

#### Alternatore



ALFA ROMEO GIULIETTA (940)  
 FIAT 500L  
 FIAT 500X  
 FIAT TIPO (356)  
 FIAT TIPO 2 volumi /Coda spiovente (356\_)  
 FIAT TIPO Station wagon (356\_)

#### OE

17197917  
 51884351  
 51944891  
 71796428

Alternatore-Corrente carica [A]: 120  
 Morsetto: M8 B+ [LIN]  
 N° alette: 6  
 Pulegge: con puleggia a ruota libera  
 Puleggia -Ø [mm]: 54  
 Tensione [V]: 14

### AL-159JM

#### Alternatore



FIAT SEDICI  
 OPEL AGILA (B) (H08)  
 SUZUKI ALTO (HA24)  
 SUZUKI BALENO (EG)  
 SUZUKI BALENO 2 volumi /Coda spiovente (EG)  
 SUZUKI BALENO Station wagon (EG)

#### OE

3140055L00  
 3140055L01  
 3140055L02000  
 3140059J00  
 3140065D00  
 3140065D01

Alternatore-Corrente carica [A]: 70  
 Morsetto: M6 B+ [IG-L]  
 N° alette: 4  
 Pulegge: con puleggia multipla  
 Puleggia -Ø [mm]: 55  
 Tensione [V]: 12

## Impianto elettrico

### AL-160JM

#### Alternatore



FIAT DOBLO (119)  
FIAT PALIO (178BX)  
FIAT PALIO Weekend (178DX)  
FIAT PANDA (169)  
FIAT PUNTO (176)  
FIAT PUNTO (188)

#### OE

43420960  
46231693  
46407644  
46407647  
46419297  
46420960

Alternatore-Corrente carica [A]: 75  
Morsetto: M8  
N° alette: 4  
Pulegge: con puleggia multipla  
Puleggia -Ø [mm]: 60  
Tensione [V]: 12

### AL-161JM

#### Alternatore



CHEVROLET CRUZE (J300)  
CHEVROLET CRUZE 2 volumi /Coda spiovente (J305)  
CHEVROLET CRUZE Station Wagon (J308)  
CHEVROLET TRAX  
OPEL ASTRA GTC J

#### OE

1202117  
1202118  
1202261  
1202264  
1202328  
1202338

Alternatore-Corrente carica [A]: 140  
Morsetto: M8 B+ [DFM-RVC]  
N° alette: 6  
Pulegge: con puleggia a ruota libera  
Puleggia -Ø [mm]: 60  
Tensione [V]: 14

### AL-162JM

#### Alternatore



TOYOTA HILUX II Pick-up (RN6\_, RN5\_, LN6\_, YN6\_, YN5\_, LN)  
TOYOTA HILUX III Pick-up (TGN1\_, GGN2\_, GGN1\_, KUN2\_, KUN)  
TOYOTA LAND CRUISER (KDJ12\_, GRJ12\_)  
TOYOTA LAND CRUISER 150 (KDJ15\_, GRJ15\_)

#### OE

270600L010  
270600L020  
270600L021  
270600L022  
270600L02284  
270600L030

Alternatore-Corrente carica [A]: 100  
Morsetto: M6 B+ [S-DFM-IG-L]  
N° alette: 7  
Pulegge: con puleggia a ruota libera  
Puleggia -Ø [mm]: 58  
Tensione [V]: 14

### AL-163JM

#### Alternatore



ALFA ROMEO 145 (930)  
ALFA ROMEO 146 (930)  
ALFA ROMEO 155 (167)  
ALFA ROMEO 6 (119)  
ALFA ROMEO 75 (162B)  
ALFA ROMEO 90 (162)

#### OE

0005927867  
110073  
4423623  
46231700  
46231735  
46231740

Alternatore-Corrente carica [A]: 65  
Morsetto: M6,D+  
N° alette: 5  
Pulegge: con puleggia multipla  
Puleggia -Ø [mm]: 62  
Tensione [V]: 14

### AL-164JM

#### Alternatore



CHEVROLET CORSA Pick-up  
CHEVROLET CORSA Station wagon  
CHEVROLET CORSA Tre volumi  
HONDA CIVIC VII Hatchback (EU, EP, EV)  
OPEL ASTRA G 2 volumi /Coda spiovente (F48\_, F08\_)

#### OE

1204157  
1204158  
136101  
2506101  
31100PLZD00  
6204182

Alternatore-Corrente carica [A]: 100  
Morsetto: M8 B+ [L-W]  
N° alette: 6  
Pulegge: con puleggia multipla  
Puleggia -Ø [mm]: 60  
Tensione [V]: 14  
Tipo alternatore: con pompa a depressione

## Impianto elettrico

### AL-165JM

#### Alternatore



ALFA ROMEO GIULIA (952\_)  
ALFA ROMEO GIULIETTA (940)  
FIAT 500L  
FIAT 500X  
FIAT TIPO (356)  
FIAT TIPO 2 volumi /Coda spiovente (356\_)

#### OE

51907673  
51929089  
71796431  
71796434

Alternatore-Corrente carica [A]: 150  
Morsetto: M8 B+ [LIN]  
N° alette: 6  
Pulegge: con puleggia a ruota libera  
Puleggia -Ø [mm]: 54  
Tensione [V]: 14

### AL-166JM

#### Alternatore



MITSUBISHI CARISMA (DA\_)  
MITSUBISHI CARISMA Tre volumi (DA\_)  
MITSUBISHI SPACE STAR (DG\_A)  
RENAULT AVANTIME (DE0\_)  
RENAULT CLIO II (BB0/1/2\_, CB0/1/2\_)  
RENAULT LAGUNA I (B56\_, 556\_)

#### OE

1800A043  
2310000Q0A  
2310000Q0D  
2310000Q0E  
2310000Q0K  
2310000Q1F

Alternatore-Corrente carica [A]: 120  
Morsetto: M8 B+ [L-DFM]  
N° alette: 6  
Pulegge: con puleggia a ruota libera  
Puleggia -Ø [mm]: 49  
Tensione [V]: 14

### AL-167JM

#### Alternatore



CHRYSLER 300 C (LX)  
CHRYSLER 300 C Touring (LX)  
JEEP COMMANDER (XK)  
JEEP GRAND CHEROKEE III (WH, WK)  
MERCEDES-BENZ CLASSE C (W203)  
MERCEDES-BENZ CLASSE C (W204)

#### OE

0009062700  
00090627000087  
000906270080  
000906270087  
04801250AA  
04801250AB

Alternatore-Corrente carica [A]: 180  
Morsetto: M8 B+ [LIN]  
N° alette: 7  
Pulegge: con puleggia a ruota libera  
Puleggia -Ø [mm]: 50  
Tensione [V]: 12

### AL-168JM

#### Alternatore



ALFA ROMEO 145 (930)  
ALFA ROMEO 155 (167)  
FIAT BARCHETTA (183)  
FIAT BRAVA (182)  
FIAT BRAVO I (182)  
FIAT COUPE (FA/175)

#### OE

0046430531  
1516426R  
46231670  
46231671  
46231722  
46231724

Alternatore-Corrente carica [A]: 100  
Morsetto: M8  
N° alette: 6  
Pulegge: con puleggia multipla  
Puleggia -Ø [mm]: 62  
Tensione [V]: 12

### AL-169JM

#### Alternatore



HYUNDAI ELANTRA Tre volumi (MD, UD)  
HYUNDAI i20  
HYUNDAI i20 (PB, PBT)  
HYUNDAI i30 (FD)  
HYUNDAI i30 (GD)  
HYUNDAI i30 Coupé

#### OE

3730002A651  
373002A400  
373002A401  
373002A450  
373002A600  
373002A601

Alternatore-Corrente carica [A]: 130  
Morsetto: M8 B+ [C-L-FR]  
N° alette: 5  
Pulegge: con puleggia a ruota libera  
Puleggia -Ø [mm]: 57  
Tensione [V]: 14

## Impianto elettrico

### AL-170JM

#### Alternatore



AUDI A2 (8Z0)  
SEAT ALHAMBRA (7V8, 7V9)  
SEAT ALTEA (5P1)  
SEAT ALTEA XL (5P5, 5P8)  
SEAT AROSA (6H)  
SEAT CORDOBA (6K2)

#### OE

028903018RX  
028903026P  
0303903023N  
036903018B  
036903018BX  
036903024D

Alternatore-Corrente carica [A]: 110  
Morsetto: M8 B+ [L-DFM]  
N° alette: 6  
Pulegge: con puleggia multipla  
Puleggia -Ø [mm]: 50  
Tensione [V]: 12

### AL-171JM

#### Alternatore



HYUNDAI ELANTRA (XD)  
HYUNDAI ELANTRA Tre volumi (XD)  
HYUNDAI GRANDEUR (TG)  
HYUNDAI i30 (FD)  
HYUNDAI i30 CW (FD)  
HYUNDAI SANTA FÉ I (SM)

#### OE

2730027012  
3730027010  
3730027011  
3730027012  
3730027012AT  
3730027013

Alternatore-Corrente carica [A]: 120  
Morsetto: M8 B+ [L-S]  
N° alette: 6  
Pulegge: con puleggia a ruota libera  
Puleggia -Ø [mm]: 60  
Tensione [V]: 14  
Tipo alternatore: con pompa a depressione

### AL-172JM

#### Alternatore



FIAT 500 (312)  
FIAT 500 C (312)  
FIAT DOBLO (119)  
FIAT FIORINO MPV / Space wagon (225\_)  
FIAT GRANDE PUNTO (199)  
FIAT IDEA

#### OE

1204432  
13117278  
13256930  
13283343  
1539098  
1571296

Alternatore-Corrente carica [A]: 90  
Morsetto: M8 B+M5 D+  
N° alette: 6  
Pulegge: con puleggia multipla  
Puleggia -Ø [mm]: 54  
Tensione [V]: 14

### AL-173JM

#### Alternatore



MINI MINI (R50, R53)

#### OE

12317790879  
2706033050  
2706033051  
7790879

Alternatore-Corrente carica [A]: 100  
Morsetto: M8 [C-FR-IG-L]  
N° alette: 7  
Pulegge: con puleggia a ruota libera  
Puleggia -Ø [mm]: 60  
Tensione [V]: 12

### AL-174JM

#### Alternatore



ALFA ROMEO GT (937)  
CITROEN C5 I (DC\_)  
CITROEN C5 I Break (DE\_)  
CITROEN C8 (EA\_, EB\_)  
CITROEN XANTIA (X2)  
CITROEN XANTIA Break (X2)

#### OE

130722  
3140068D00  
3140068D00000  
3140068D01  
3140068D02  
3140068D02000

Alternatore-Corrente carica [A]: 150  
Morsetto: M8 B+ M5 D+  
N° alette: 6  
Pulegge: con puleggia a ruota libera  
Puleggia -Ø [mm]: 54  
Tensione [V]: 14

## Impianto elettrico

### AL-175JM

#### Alternatore



TOYOTA YARIS (SCP1\_, NLP1\_, NCP1\_)  
TOYOTA YARIS VERSO (\_NLP2\_, \_NCP2\_)

#### OE

2706033010  
2706033020  
2706033040

Alternatore-Corrente carica [A]: 90  
Morsetto: M6 [FR-IG-L]  
N° alette: 5  
Pulegge: con puleggia a ruota libera  
Puleggia -Ø [mm]: 60  
Tensione [V]: 12

### AL-176JM

#### Alternatore



FIAT CROMA (194)  
FIAT GRANDE PUNTO (199)  
FIAT STILO (192)  
FIAT STILO Multi Wagon (192)  
OPEL ASTRA H (L48)  
OPEL ASTRA H GTC (L08)

#### OE

1204433  
13117340  
6204187  
6204293  
71755143  
75814308

Alternatore-Corrente carica [A]: 105  
Morsetto: M8 B+ M5 D+  
N° alette: 6  
Pulegge: con puleggia a ruota libera  
Puleggia -Ø [mm]: 62  
Tensione [V]: 14

### AL-177JM

#### Alternatore



FORD TRANSIT Autobus (FD\_-, FB\_-, FS\_-, FZ\_-, FC\_-,  
FORD TRANSIT Furgonato (FA\_-,  
FORD TRANSIT Pianale piatto/Telaio (FM\_-, FN\_-,

#### OE

1498518  
1516508R  
2C1T1 0300 BA  
2C1T1 0300 BB  
2C1T10300BA  
2C1T10300BB

Alternatore-Corrente carica [A]: 110  
Morsetto: M6 B+ [L-DFM-S]  
N° alette: 7  
Pulegge: con puleggia a ruota libera  
Puleggia -Ø [mm]: 59  
Tensione [V]: 14

### AL-178JM

#### Alternatore

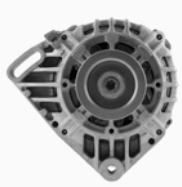

DACIA LOGAN (LS\_)  
DACIA LOGAN II  
DACIA LOGAN MCV II  
DACIA SANDERO  
DACIA SANDERO II  
RENAULT CLIO II (BB0/1/2\_, CB0/1/2\_)

#### OE

130712  
2310000G1H  
2310000GAT  
2310000Q1C  
2310000Q1D  
2310000Q1H

Alternatore-Corrente carica [A]: 95  
Morsetto: M8 B+[L]  
N° alette: 3  
Pulegge: con puleggia multipla  
Puleggia -Ø [mm]: 65  
Tensione [V]: 14

### AL-179JM

#### Alternatore



HYUNDAI GALLOPER I  
HYUNDAI GALLOPER II (JK-01)  
HYUNDAI TERRACAN (HP)  
MITSUBISHI GALLOPER (JK-01)

#### OE

3730042540  
3730042542  
3730042860  
3730042861  
3730042862  
3730042863

Alternatore-Corrente carica [A]: 90  
Morsetto: M6 B+ [L-S]  
N° alette: 2  
Pulegge: senza puleggia multipla  
Puleggia -Ø [mm]: 76  
Tensione [V]: 14  
Tipo alternatore: con pompa a depressione

## Impianto elettrico

### AL-180JM

#### Alternatore



DACIA LOGAN (LS\_)  
 DACIA LOGAN MCV (KS\_)  
 DACIA LOGAN Pick-up (US\_)  
 DACIA SANDERO  
 RENAULT CLIO IV  
 RENAULT KANGOO (KC0/1\_)

#### OE

1204189  
 1204489  
 2310000QAU  
 2310000QBE  
 2310000QBG  
 2310000QOE

Alternatore-Corrente carica [A]: 125  
 Morsetto: M8 B+[L]  
 N° alette: 5  
 Pulegge: con puleggia a ruota libera  
 Puleggia -Ø [mm]: 54  
 Tensione [V]: 12

### AL-181JM

#### Alternatore



TOYOTA YARIS (SCP1\_, NLP1\_, NCP1\_)  
 TOYOTA YARIS VERSO (\_NLP2\_, \_NCP2\_)

#### OE

270600J010  
 270600J020  
 270600J030  
 270600J040  
 2706023040  
 270600J020

Alternatore-Corrente carica [A]: 90  
 Morsetto: M6 [FR-IG-L]  
 N° alette: 6  
 Pulegge: con puleggia multipla  
 Puleggia -Ø [mm]: 55  
 Tensione [V]: 12

### AL-182JM

#### Alternatore



TOYOTA AVENSIS (T25\_)  
 TOYOTA AVENSIS Station wagon (T25)  
 TOYOTA AVENSIS Tre volumi (T25)  
 TOYOTA COROLLA (ZZE12\_, NDE12\_, ZDE12\_)  
 TOYOTA COROLLA (\_E11\_)  
 TOYOTA COROLLA Compact (\_E11\_)

#### OE

2706027040  
 270602704084  
 2706027050  
 2706027060  
 2706027070  
 2706027090

Alternatore-Corrente carica [A]: 130  
 Morsetto: M6 B+ [S-DFM-IG-L]  
 N° alette: 5  
 Pulegge: con puleggia a ruota libera  
 Puleggia -Ø [mm]: 58  
 Tensione [V]: 14

### AL-183JM

#### Alternatore



FORD MAVERICK (UDS, UNS)  
 NISSAN TERRANO II (R20)

#### OE

1959007  
 2310069T60  
 231007F000  
 231007F001

Alternatore-Corrente carica [A]: 80  
 Morsetto: M8  
 N° alette: 1  
 Pulegge: senza puleggia multipla  
 Puleggia -Ø [mm]: 80  
 Tensione [V]: 12

### AL-184JM

#### Alternatore



DACIA LOGAN (LS\_)  
 DACIA LOGAN MCV (KS\_)  
 DACIA LOGAN Pick-up (US\_)  
 DACIA SANDERO  
 RENAULT CLIO II (BB0/1/2\_, CB0/1/2\_)  
 RENAULT ESPACE III (JE0\_)

#### OE

2310000QBC  
 27060165FL  
 6001548061  
 6601548061  
 7700101274  
 7700421477

Alternatore-Corrente carica [A]: 98  
 Morsetto: M8 B+ [L-DFM]  
 N° alette: 6  
 Pulegge: con puleggia multipla  
 Puleggia -Ø [mm]: 55  
 Tensione [V]: 14

## Impianto elettrico

### AL-185JM

#### Alternatore

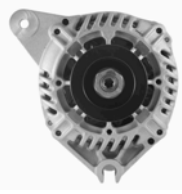

CITROEN AX (ZA-\_)  
CITROEN SAXO (S0, S1)  
CITROEN XSARA (N1)  
CITROEN XSARA Break (N2)  
CITROEN ZX Break (N2)  
NISSAN MICRA II (K11)

**OE**  
12312244818  
12312244819  
130555  
5701A5  
5701A6  
5701A6(X)

Alternatore-Corrente carica [A]: 95  
Morsetto: M8  
N° alette: 5  
Pulegge: con puleggia multipla  
Puleggia -Ø [mm]: 55  
Tensione [V]: 12

### AL-186JM

#### Alternatore



DAEWOO KORANDO (KJ)  
DAEWOO KORANDO Cabrio (KJ)  
DAEWOO MUSSO (FJ)  
MERCEDES-BENZ 190 (W201)  
MERCEDES-BENZ CLASSE C (W202)  
MERCEDES-BENZ CLASSE C Station wagon

**OE**  
0081545102  
0081545202  
008154520280  
0081549602  
008154960280  
0081549702

Alternatore-Corrente carica [A]: 90  
Morsetto: M8 B+ M5 D+  
N° alette: 6  
Pulegge: con puleggia multipla  
Puleggia -Ø [mm]: 55  
Tensione [V]: 14

### AL-187JM

#### Alternatore



AUDI A3 Cabriolet (8P7)  
AUDI A4 (8EC, B7)  
AUDI A4 Avant (8ED, B7)  
CHRYSLER SEBRING (JS)  
CHRYSLER SEBRING Cabriolet (JS)  
DODGE AVENGER

**OE**  
021903026  
021903026A  
021903026B  
021903026G  
021903026GX  
021903026L

Alternatore-Corrente carica [A]: 180  
Morsetto: M8 B+ [L-DFM]  
N° alette: 6  
Pulegge: con puleggia a ruota libera  
Puleggia -Ø [mm]: 56  
Tensione [V]: 14

### AL-188JM

#### Alternatore



FORD SCORPIO II (GFR, GGR)  
FORD SCORPIO II Station wagon (GNR, GGR)

**OE**  
1406060  
1406068  
1406091  
1406105  
1516401R  
1668894

Alternatore-Corrente carica [A]: 70  
Morsetto: M6 B+,M5 D+ M5 W  
N° alette: 4  
Pulegge: con puleggia multipla  
Puleggia -Ø [mm]: 67  
Tensione [V]: 14  
Tipo alternatore: con pompa a depressione

### AL-189JM

#### Alternatore



ALFA ROMEO GIULIETTA (940)  
FIAT 500L  
FIAT 500X  
FIAT TIPO (356)  
FIAT TIPO 2 volumi /Coda spiovente (356\_)  
FIAT TIPO Station wagon (356\_)

**OE**  
52067418  
52083172  
55280473  
68348758AB  
71798219  
K68348758AB

Alternatore-Corrente carica [A]: 180  
Morsetto: M8 B+ [LIN]  
N° alette: 6  
Pulegge: con puleggia a ruota libera  
Puleggia -Ø [mm]: 54  
Tensione [V]: 14

## Impianto elettrico

### AL-190JM

#### Alternatore



DACIA DUSTER  
 DACIA LOGAN (LS\_)  
 DACIA LOGAN MCV (KS\_)  
 DACIA LOGAN Pick-up (US\_)  
 DACIA SANDERO  
 NISSAN MICRA III (K12)

#### OE

2310000Q2C  
 2310000Q2R  
 7711368356  
 8200386806  
 8200667608

Alternatore-Corrente carica [A]: 110  
 Morsetto: M8 B+ [L-DFM]  
 N° alette: 6  
 Pulegge: con puleggia a ruota libera  
 Puleggia -Ø [mm]: 55  
 Tensione [V]: 14

### AL-191JM

#### Alternatore



CHEVROLET CAPTIVA (C100, C140)  
 CHEVROLET EPICA (KL1\_)  
 CHEVROLET LACETTI (J200)  
 CHEVROLET LACETTI Station wagon (J200)  
 CHEVROLET NUBIRA Station wagon  
 CHEVROLET NUBIRA Tre volumi

#### OE

1202430  
 1202485  
 4805450  
 4811550  
 4817806  
 95519920

Alternatore-Corrente carica [A]: 120  
 Morsetto: M8 B+, F-L  
 N° alette: 6  
 Pulegge: con puleggia a ruota libera  
 Puleggia -Ø [mm]: 56  
 Tensione [V]: 14

### AL-192JM

#### Alternatore



TOYOTA YARIS (SCP9\_, NSP9\_, KSP9\_, NCP9\_, ZSP9\_)

#### OE

270600N011

Alternatore-Corrente carica [A]: 90  
 Morsetto: M6 B+ [S-DFM-IG-L]  
 N° alette: 6  
 Pulegge: con puleggia a ruota libera  
 Puleggia -Ø [mm]: 62  
 Tensione [V]: 14

### AL-193JM

#### Alternatore



TOYOTA YARIS (SCP9\_, NSP9\_, KSP9\_, NCP9\_, ZSP9\_)

#### OE

270600Q030  
 270600Q040  
 2706040010  
 2706040020

Alternatore-Corrente carica [A]: 90  
 Morsetto: M6 B+ [S-DFM-IG-L]  
 N° alette: 6  
 Pulegge: con puleggia multipla  
 Puleggia -Ø [mm]: 57  
 Tensione [V]: 14

### AL-194JM

#### Alternatore



NISSAN ALMERA II (N16)  
 NISSAN ALMERA II Hatchback (N16)  
 NISSAN MICRA III (K12)  
 RENAULT CLIO II (BB0/1/2\_, CB0/1/2\_)  
 RENAULT GRAND SCÉNIC II (JM0/1\_)  
 RENAULT KANGOO (KC0/1\_)

#### OE

2310000QAB  
 2310000QBB  
 2310000QBJ  
 2310000QBK  
 231006313R  
 23100BN701

Alternatore-Corrente carica [A]: 150  
 Morsetto: M8 B+ [L-DFM]  
 N° alette: 5  
 Pulegge: con puleggia a ruota libera  
 Puleggia -Ø [mm]: 54  
 Tensione [V]: 14

## Impianto elettrico

### AL-195JM

#### Alternatore



TOYOTA YARIS (NHP13\_, NSP13\_, NCP13\_, KSP13\_, NLP13\_)

#### OE

270600Q140  
2706040090

Alternatore-Corrente carica [A]: 90  
Morsetto: M6 B+ [LIN]  
N° alette: 6  
Pulegge: con puleggia multipla  
Puleggia -Ø [mm]: 60  
Tensione [V]: 14

### AL-196JM

#### Alternatore



TOYOTA BELTA  
TOYOTA VIOS/YARIS Tre volumi (ZSP9\_, NCP9\_)  
TOYOTA YARIS (SCP9\_, NSP9\_, KSP9\_, NCP9\_, ZSP9\_)

#### OE

270600J051  
270600J061  
270600J070

Alternatore-Corrente carica [A]: 90  
Morsetto: M6 B+ [S-DFM-IG-L]  
N° alette: 6  
Pulegge: con puleggia multipla  
Puleggia -Ø [mm]: 55  
Tensione [V]: 14

### AL-197JM

#### Alternatore



AUDI A4 (8D2, B5)  
AUDI A4 (8E2, B6)  
AUDI A4 Avant (8D5, B5)  
AUDI A4 Avant (8E5, B6)  
AUDI A6 (4B2, C5)  
AUDI A6 Avant (4B5, C5)

#### OE

028903018K  
028903029B  
028903029BX  
028903029C  
028903029E  
028903029EX

Alternatore-Corrente carica [A]: 140  
Morsetto: M8 B+ [L-DFM]  
N° alette: 5  
Pulegge: con puleggia a ruota libera  
Puleggia -Ø [mm]: 56  
Tensione [V]: 12

### AL-198JM

#### Alternatore



OPEL ASTRA G 2 volumi /Coda spiovente (F48\_, F08\_)  
OPEL ASTRA G Cabriolet (F67)  
OPEL ASTRA G Coupe (F07\_)  
OPEL ASTRA G Station wagon (F35\_)  
OPEL ASTRA G Tre volumi (F69\_)

#### OE

074903025J  
09133601  
10457917  
1204134  
1204160  
13108596

Alternatore-Corrente carica [A]: 140  
Morsetto: M8 B+ M5 D+  
N° alette: 6  
Pulegge: con puleggia multipla  
Puleggia -Ø [mm]: 50  
Tensione [V]: 14

### AL-199JM

#### Alternatore



TOYOTA AURIS (NRE15\_, ZZE15\_, ADE15\_, ZRE15\_, NDE15\_)  
TOYOTA COROLLA Tre volumi (E15\_)  
TOYOTA URBAN CRUISER (NSP1\_, NLP1\_, ZSP1\_, NCP11\_)  
TOYOTA YARIS (SCP9\_, NSP9\_, KSP9\_, NCP9\_)

#### OE

270600N040  
270600N050  
2706033100

Alternatore-Corrente carica [A]: 100  
Morsetto: M6 B+ [RLO-DFM-IG-L]  
N° alette: 6  
Pulegge: con puleggia a ruota libera  
Puleggia -Ø [mm]: 58  
Tensione [V]: 14

## Impianto elettrico

### AL-200JM

#### Alternatore



OPEL ASTRA H (L48)  
OPEL ASTRA H GTC (L08)  
OPEL ASTRA H Station wagon (L35)  
OPEL ASTRA H TwinTop (L67)  
OPEL SIGNUM  
OPEL VECTRA C

**OE**  
1202115  
1202116  
1204422  
1204427  
13229990  
13229991

Alternatore-Corrente carica [A]: 140  
Morsetto: M8 B+ [DFM-L]  
N° alette: 6  
Pulegge: con puleggia a ruota libera  
Puleggia -Ø [mm]: 54  
Tensione [V]: 14

### AL-201JM

#### Alternatore



FORD B-MAX (JK)  
FORD C-MAX II  
FORD ECOSPORT  
FORD FIESTA Tre volumi  
FORD FIESTA VI  
FORD FOCUS III

**OE**  
1469714  
1685794  
1698214  
1871861  
1928875  
2119650

Alternatore-Corrente carica [A]: 120  
Morsetto: M8 B+ [LIN]  
N° alette: 6  
Pulegge: con puleggia multipla  
Puleggia -Ø [mm]: 49  
Tensione [V]: 14

### AL-202JM

#### Alternatore



CITROEN BERLINGO (MF)  
CITROEN C5 I (DC\_)  
CITROEN C5 I Break (DE\_)  
CITROEN C8 (EA\_, EB\_)  
CITROEN EVASION (22, U6)  
CITROEN XANTIA (X2)

**OE**  
06C903016B  
06C903016BX  
078903016S  
1516481R  
570520  
57052D

Alternatore-Corrente carica [A]: 150  
Morsetto: M8 B+ M5 D+  
N° alette: 6  
Pulegge: con puleggia multipla  
Puleggia -Ø [mm]: 54  
Tensione [V]: 14

### AL-203JM

#### Alternatore



FORD FIESTA V (JH\_, JD\_)  
FORD FUSION (JU\_)  
MAZDA 2 (DY)

**OE**  
1140136  
1485762  
1519795  
1760757  
2S6T10300BA  
2S6T10300BB

Alternatore-Corrente carica [A]: 150  
Morsetto: M8 B+ [FR-SIG-A]  
N° alette: 6  
Pulegge: con puleggia a ruota libera  
Puleggia -Ø [mm]: 54  
Tensione [V]: 14

### AL-204JM

#### Alternatore



FORD C-MAX (DM2)  
FORD FIESTA V (JH\_, JD\_)  
FORD FOCUS (DAW, DBW)  
FORD FOCUS C-MAX  
FORD FOCUS II (DA\_)  
FORD FOCUS II Cabriolet

**OE**  
1064383  
1070806  
1073090  
1090084  
1090085  
1097305

Alternatore-Corrente carica [A]: 105  
Morsetto: M8 B+ [FR-SIG-A]  
N° alette: 6  
Pulegge: con puleggia multipla  
Puleggia -Ø [mm]: 48  
Tensione [V]: 14

## Impianto elettrico

### AL-205JM

#### Alternatore



CITROEN BERLINGO (MF)  
CITROEN EVASION (22, U6)  
CITROEN XANTIA (X1)  
CITROEN XANTIA Break (X1)  
CITROEN XM (Y4)  
CITROEN XM Break (Y4)

**OE**  
1516404R  
1516411R  
1516417R  
3140065G00  
3140065G00000  
3292554

Alternatore-Corrente carica [A]: 120  
Morsetto: M8  
N° alette: 6  
Pulegge: con puleggia multipla  
Puleggia -Ø [mm]: 61  
Tensione [V]: 12

### AL-206JM

#### Alternatore



CITROEN BERLINGO (B9)  
CITROEN C3 II  
CITROEN C3 Picasso  
CITROEN C4 Coupé (LA\_)  
CITROEN C4 Grand Picasso I (UA\_)  
CITROEN C4 Grand Picasso II

**OE**  
12317535098  
12317553009  
12317562388  
12317574365  
12317575650  
12317575779

Alternatore-Corrente carica [A]: 150  
Morsetto: M6 B+ [ BSS]  
N° alette: 6  
Pulegge: con puleggia a ruota libera  
Puleggia -Ø [mm]: 49  
Tensione [V]: 14

### AL-207JM

#### Alternatore



OPEL ASTRA G 2 volumi /Coda spiovente (F48\_, F08\_)  
OPEL ASTRA G Cabriolet (F67)  
OPEL ASTRA G CLASSIC (T98)  
OPEL ASTRA G CLASSIC Caravan (F35)  
OPEL ASTRA G CLASSIC Tre volumi (T98)

**OE**  
1204108  
1204121  
13125229  
13147093  
13156050  
13156054

Alternatore-Corrente carica [A]: 120  
Morsetto: M8  
N° alette: 5  
Pulegge: con puleggia multipla  
Puleggia -Ø [mm]: 54  
Tensione [V]: 12

### AL-208JM

#### Alternatore



DACIA DOKKER  
DACIA DUSTER  
DACIA LODGY  
DACIA LOGAN II  
DACIA LOGAN MCV II  
DACIA SANDERO II

**OE**  
2310007865A  
2310007865R  
231001318R  
231003424R  
231007865R  
231007865RA

Alternatore-Corrente carica [A]: 120  
Morsetto: M8 B+ [LIN]  
N° alette: 6  
Pulegge: con puleggia a ruota libera  
Puleggia -Ø [mm]: 55  
Tensione [V]: 14

### AL-209JM

#### Alternatore



FORD C-MAX (DM2)  
FORD FOCUS C-MAX  
FORD FOCUS II (DA\_)  
FORD FOCUS II Station wagon (DA\_)  
FORD FOCUS II Tre volumi (DA\_)

**OE**  
1302007  
132974  
1352425  
1352431  
1477740  
1677167

Alternatore-Corrente carica [A]: 150  
Morsetto: M8 B+ [FR-SIG-A]  
Pulegge: senza puleggia multipla  
Puleggia -Ø [mm]: 78  
Tensione [V]: 14

## Impianto elettrico

### AL-210JM

#### Alternatore



CITROEN BERLINGO (B9)  
CITROEN C-CROSSER (EP\_)  
CITROEN C4 Coupé (LA\_)  
CITROEN C4 Grand Picasso I (UA\_)  
CITROEN C4 I (LC\_)  
CITROEN C4 Picasso I (UD\_)

**OE**  
1800A138  
565475280N80  
570200  
5702000  
5702E2  
5702E3

Alternatore-Corrente carica [A]: 180  
Morsetto: M8 B+ [L-DFM]  
N° alette: 6  
Pulegge: con puleggia a ruota libera  
Puleggia -Ø [mm]: 54  
Tensione [V]: 14

### AL-211JM

#### Alternatore



FIAT BRAVA (182)  
FIAT BRAVO I (182)  
FIAT PALIO (178BX)  
FIAT PALIO Weekend (178DX)  
FIAT PUNTO (176)  
FIAT SIENA (178\_)

**OE**  
46000357  
46231699  
46407645  
46420961  
46420964  
46420965

Alternatore-Corrente carica [A]: 85  
Morsetto: M8  
N° alette: 6  
Pulegge: con puleggia multipla  
Puleggia -Ø [mm]: 60  
Tensione [V]: 12

### AL-212JM

#### Alternatore



MERCEDES-BENZ CLASSE C (W204)  
MERCEDES-BENZ CLASSE C Coupé (C204)  
MERCEDES-BENZ CLASSE C T-Model (S204)  
MERCEDES-BENZ CLASSE E (W212)  
MERCEDES-BENZ CLASSE E Cabriolet (A207)  
MERCEDES-BENZ CLASSE E Coupé (C207)

**OE**  
0009063622  
0009068802  
000906880280  
0131546802  
01315468020  
01315468020080

Alternatore-Corrente carica [A]: 180  
Morsetto: M8 B+ [LIN]  
N° alette: 6  
Pulegge: con puleggia a ruota libera  
Puleggia -Ø [mm]: 50  
Tensione [V]: 14

### AL-213JM

#### Alternatore



OPEL ASTRA GTC J  
OPEL ASTRA J  
OPEL ASTRA J Sports Tourer  
OPEL INSIGNIA  
OPEL INSIGNIA A Country Tourer (G09)  
OPEL INSIGNIA Station wagon

**OE**  
1202236  
1202423  
1204643  
95519835

Alternatore-Corrente carica [A]: 100  
Morsetto: M8 B+ [F-L]  
N° alette: 6  
Pulegge: con puleggia a ruota libera  
Puleggia -Ø [mm]: 54  
Tensione [V]: 14

### AL-214JM

#### Alternatore



BMW 3 (E90)  
BMW 3 Cabriolet (E93)  
BMW 3 Coupé (E92)  
BMW 3 Touring (E91)  
BMW 5 (E60)  
BMW 5 Touring (E61)

**OE**  
12317788821  
12317789981  
12317789984  
12317792072  
12317797521  
12317797522

Alternatore-Corrente carica [A]: 170  
Morsetto: M6 B+ [COM-BSS]  
N° alette: 6  
Pulegge: con puleggia multipla  
Puleggia -Ø [mm]: 53  
Tensione [V]: 14

## Impianto elettrico

### AL-215JM

#### Alternatore



CHEVROLET MATIZ (M200, M250)  
DAEWOO MATIZ

**OE**  
AB165104

Alternatore-Corrente carica [A]: 65  
Morsetto: M6 B [IG-L]  
N° alette: 3  
Pulegge: con puleggia multipla  
Puleggia -Ø [mm]: 64  
Tensione [V]: 14

### AL-216JM

#### Alternatore

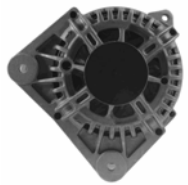

PEUGEOT 308 (4A\_, 4C\_)  
RENAULT GRAND SCÉNIC II (JM0/1\_)  
RENAULT KANGOO (KC0/1\_)  
RENAULT KANGOO / GRAND KANGOO (KW0/1\_)  
RENAULT KANGOO BE BOP (KW0/1\_)  
RENAULT MEGANE II (BM0/1\_, CM0/1\_)

**OE**  
231008578R  
7701475896  
7701476812  
7711368380  
7711368719  
8200390675

Alternatore-Corrente carica [A]: 100  
Morsetto: M6 B+ [BSS]  
N° alette: 6  
Pulegge: con puleggia a ruota libera  
Puleggia -Ø [mm]: 55  
Tensione [V]: 14

### AL-217JM

#### Alternatore



AUDI A6 (4F2, C6)  
AUDI A6 Allroad (4FH, C6)  
AUDI A6 Avant (4F5, C6)  
AUDI A8 (4E\_)  
AUDI Q7 (4L)  
VW TOUAREG (7LA, 7L6, 7L7)

**OE**  
059903015R  
059903015RX  
059903017K  
059903017KX  
06C903016H  
06C903016HX

Alternatore-Corrente carica [A]: 180  
Morsetto: M6 B+ [COM-BSS]  
N° alette: 6  
Pulegge: con puleggia multipla  
Puleggia -Ø [mm]: 57  
Tensione [V]: 14

### AL-218JM

#### Alternatore



SMART CABRIO (450)  
SMART CITY-COUPE (450)  
SMART FORTWO Cabrio (450)  
SMART FORTWO Coupé (450)

**OE**  
0004717V005  
0004717V005000000  
0004717V006  
0111548002  
011154800280  
4717V00500

Alternatore-Corrente carica [A]: 85  
Morsetto: M8 B+ [L-DFM]  
N° alette: 5  
Pulegge: con puleggia multipla  
Puleggia -Ø [mm]: 53  
Tensione [V]: 14

### AL-219JM

#### Alternatore



AUDI A1 (8X1, 8XF)  
AUDI A1 Sportback (8XA, 8XK)  
AUDI A3 (8P1)  
AUDI A3 Cabriolet (8P7)  
AUDI A3 Sportback (8PA)  
AUDI Q3 (8U)

**OE**  
03L903023  
03L903023A  
03L903023AX  
03L903023X  
03L903024  
03L903024M

Alternatore-Corrente carica [A]: 140  
Morsetto: M8 B+ [LIN]  
N° alette: 6  
Pulegge: con puleggia a ruota libera  
Puleggia -Ø [mm]: 56  
Tensione [V]: 14

## Impianto elettrico

### AL-220JM

#### Alternatore



SUZUKI JIMNY (FJ)

#### OE

3140084A10  
3140084A10000  
3140084A11  
3140084A11000  
3140084A12  
3140084A12000

Alternatore-Corrente carica [A]: 100  
Morsetto: M8 B+ [L-R]  
N° alette: 6  
Pulegge: con puleggia a ruota libera  
Puleggia -Ø [mm]: 54  
Tensione [V]: 14  
Tipo alternatore: con pompa a depressione

### AL-221JM

#### Alternatore



HYUNDAI ACCENT III (MC)  
HYUNDAI ACCENT III Tre volumi (MC)  
HYUNDAI ACCENT IV Tre volumi (RB)  
HYUNDAI GETZ (TB)  
HYUNDAI i10 (PA)  
HYUNDAI i20

#### OE

373002A000  
373002A010  
373002A011  
373002A050  
373002A100  
373002A110

Alternatore-Corrente carica [A]: 120  
Morsetto: M8 B+ [L]  
N° alette: 5  
Pulegge: con puleggia a ruota libera  
Puleggia -Ø [mm]: 57  
Tensione [V]: 14

### AL-222JM

#### Alternatore



PIAGGIO QUARGO Pianale piatto/Telaio

#### OE

1157326  
1157397  
1758064010  
JFZ155A

Alternatore-Corrente carica [A]: 40  
Morsetto: M6 [IG-L]  
N° alette: 1  
Pulegge: senza puleggia multipla  
Puleggia -Ø [mm]: 63  
Tensione [V]: 12

### AL-223JM

#### Alternatore



OPEL ASTRA CLASSIC (L48)  
OPEL ASTRA CLASSIC Station wagon  
OPEL ASTRA CLASSIC Tre volumi  
OPEL ASTRA H (L48)  
OPEL ASTRA H GTC (L08)  
OPEL ASTRA H Station wagon (L35)

#### OE

1202424  
1204197  
1204424  
1204425  
1207197  
6204274

Alternatore-Corrente carica [A]: 140  
Morsetto: M8 B+ [F-L]  
N° alette: 6  
Pulegge: con puleggia a ruota libera  
Puleggia -Ø [mm]: 60  
Tensione [V]: 14

### AL-224JM

#### Alternatore



MERCEDES-BENZ CLASSE C (W203)  
MERCEDES-BENZ CLASSE C Coupe (CL203)  
MERCEDES-BENZ CLASSE C T-Model (S203)  
MERCEDES-BENZ CLASSE E (W210)  
MERCEDES-BENZ CLASSE E Station wagon (S210)

#### OE

00011501750  
00011502550  
0001501750  
0001502450  
0001502550  
A00011502550

Alternatore-Corrente carica [A]: 190  
Morsetto: M8 B+ [L-DFM]  
N° alette: 6  
Pulegge: con puleggia a ruota libera  
Puleggia -Ø [mm]: 50  
Tensione [V]: 12

## Impianto elettrico

### AL-225JM

#### Alternatore



FORD FOCUS (DAW, DBW)  
 FORD FOCUS Station wagon (DNW)  
 FORD FOCUS Tre volumi (DFW)  
 FORD TOURNEO CONNECT

#### OE

1229421  
 1376671  
 1376672  
 1376695  
 1429688  
 1429689

Alternatore-Corrente carica [A]: 120  
 Morsetto: M6 + [S-SIG-FR]  
 Pulegge: senza puleggia multipla  
 Puleggia -Ø [mm]: 78,5  
 Tensione [V]: 14

### AL-226JM

#### Alternatore



MERCEDES-BENZ CLASSE A (W168)  
 MERCEDES-BENZ Vaneo (414)

#### OE

0101543802  
 010154380280  
 0111543502  
 011154350280  
 0111545602  
 011154560280

Alternatore-Corrente carica [A]: 90  
 Morsetto: M8 B+M5 D+  
 N° alette: 5  
 Pulegge: con puleggia multipla  
 Puleggia -Ø [mm]: 51  
 Tensione [V]: 14

### MT-101JM

#### Motorino d'avviamento



ALFA ROMEO 145 (930)  
 ALFA ROMEO 146 (930)  
 ALFA ROMEO 147 (937)  
 ALFA ROMEO 156 (932)  
 ALFA ROMEO 156 Sportwagon (932)  
 ALFA ROMEO 159 (939)

#### OE

1202282  
 3110079J00  
 3110079J00000  
 31100H79J00  
 31100H79J00000  
 31100T79J00

Flangia-Ø [mm]: 81,5  
 Morsetto: Pin "30" M8 B+  
 Morsetto: Pin "50" M6  
 N° denti: 9  
 N° fori filettati: 0  
 N° fori fissaggio: 3  
 Potenza motore avviamento[KW]: 2  
 Senso rotazione: Senso rotazione orario  
 Tensione [V]: 12

### MT-102JM

#### Motorino d'avviamento



ALFA ROMEO MITO (955)  
 CITROEN NEMO Station wagon  
 FIAT 500 (312)  
 FIAT 500 C (312)  
 FIAT DOBLO (119)  
 FIAT FIORINO MPV / Space wagon (225\_)

#### OE

09115193  
 1202265  
 1202499  
 1571299  
 1637179980  
 1726349

Flangia-Ø [mm]: 64  
 Morsetto: M8 B+  
 N° denti: 9  
 N° fori filettati: 1  
 N° fori fissaggio: 2  
 Potenza motore avviamento[KW]: 1,3  
 Senso rotazione: Senso rotazione orario  
 Tensione [V]: 12

### MT-103JM

#### Motorino d'avviamento



ABARTH 124 Spider (348\_)  
 ABARTH 500 (312)  
 ABARTH 500C (312)  
 ABARTH PUNTO EVO (199)  
 ALFA ROMEO GIULIETTA (940)  
 ALFA ROMEO MITO (955)

#### OE

1202291  
 1202503  
 136908  
 1542468  
 1567033  
 1726802

Flangia-Ø [mm]: 64  
 Morsetto: M8 B+  
 N° denti: 10  
 N° denti: 8  
 N° denti: 9  
 N° fori filettati: 1  
 N° fori fissaggio: 3  
 Potenza motore avviamento[KW]: 1  
 Senso rotazione: Senso rotazione orario  
 Tensione [V]: 12

## Impianto elettrico

### MT-104JM

#### Motorino d'avviamento



FIAT PALIO (178BX)  
FIAT PALIO Weekend (178DX)  
FIAT PUNTO (188)  
FIAT SEICENTO (187)  
FIAT SIENA (178\_)  
LANCIA Y (840A)

#### OE

136910  
2506910  
46429594  
46473785  
46518059  
46548653

Flangia-Ø [mm]: 64  
Morsetto: M8, Pin "50" M6  
N° denti: 10  
N° denti: 8  
N° denti: 9  
N° fori filettati: 1  
N° fori fissaggio: 3  
Potenza motore avviamento[KW]: 0,8  
Senso rotazione: Senso rotazione orario  
Tensione [V]: 12

### MT-105JM

#### Motorino d'avviamento



DACIA LOGAN (LS\_)  
DACIA LOGAN II  
DACIA LOGAN MCV (KS\_)  
DACIA LOGAN MCV II  
DACIA LOGAN Pick-up (US\_)  
DACIA SANDERO

#### OE

2330000Q0F  
2330000Q1H  
2330000Q1M  
2330000Q2C  
2330000Q6L  
2330000QA0

Flangia-Ø [mm]: 63  
Morsetto: M8 B+, Pin "50" Plug  
N° denti: 10  
N° denti: 12  
N° denti: 13  
N° fori filettati: 3  
N° fori fissaggio: 3  
Potenza motore avviamento[KW]: 1,4  
Senso rotazione: Senso rotazione orario  
Tensione [V]: 12

### MT-106JM

#### Motorino d'avviamento



IVECO MASSIF Pick-up  
IVECO MASSIF Station Wagon

#### OE

1516689R  
2994100  
2995990  
2997002  
42498717  
500059592

Flangia-Ø [mm]: 81,5  
Morsetto: M8, Pin "50" M6  
N° denti: 9  
N° fori filettati: 3  
N° fori fissaggio: 3  
Potenza motore avviamento[KW]: 2,3  
Senso rotazione: Senso rotazione orario  
Tensione [V]: 12

### MT-107JM

#### Motorino d'avviamento



FORD FIESTA V (JH\_, JD\_)  
FORD FIESTA VI  
FORD FUSION (JU\_)  
MAZDA 2 (DY)

#### OE

1140757  
1144505  
1350459  
1366195  
1368974  
1483817

Morsetto: M8, Pin "50" M6  
N° denti: 12  
N° fori filettati: 2  
N° fori fissaggio: 3  
Potenza motore avviamento[KW]: 1,4  
Senso rotazione: Senso rotazione orario  
Tensione [V]: 12

### MT-108JM

#### Motorino d'avviamento



CITROEN BERLINGO (B9)  
CITROEN BERLINGO (K9)  
CITROEN BERLINGO (MF)  
CITROEN C-ELYSEE  
CITROEN C1 (PM\_, PN\_)  
CITROEN C2 (JM\_)

#### OE

1213257  
1638115880  
28100YV010  
28100YV011  
3640319  
5802A2

Morsetto: Pin "30" M8 B+  
Morsetto: Pin "50" M5  
N° denti: 11  
N° denti: 12  
N° fori filettati: 2  
N° fori fissaggio: 4  
Potenza motore avviamento[KW]: 1,4  
Senso rotazione: Senso rotazione orario  
Tensione [V]: 12

## Impianto elettrico

### MT-109JM

#### Motorino d'avviamento



CITROEN JUMPER Autobus  
CITROEN JUMPER Autobus (230P)  
CITROEN JUMPER Autobus (244, Z\_)  
CITROEN JUMPER Furgonato  
CITROEN JUMPER Furgonato (230L)  
CITROEN JUMPER Furgonato (244)

#### OE

130019808  
1300198080  
131955508  
1329201080  
1349920080  
1516685R

Flangia-Ø [mm]: 81,5  
Morsetto: M8, Pin "50" M6  
N° denti: 9  
N° fori filettati: 3  
N° fori fissaggio: 3  
Potenza motore avviamento[KW]: 2,5  
Senso rotazione: Senso rotazione orario  
Tensione [V]: 12

### MT-110JM

#### Motorino d'avviamento



CITROEN JUMPER Autobus (230P)  
CITROEN JUMPER Autobus (244, Z\_)  
CITROEN JUMPER Furgonato (230L)  
CITROEN JUMPER Furgonato (244)  
CITROEN JUMPER Pianale piatto/Telaio (230)  
CITROEN JUMPER Pianale piatto/Telaio (244)

#### OE

1319555080  
1331329080  
134705808  
1347058080  
134705880  
1524014R

Flangia-Ø [mm]: 82  
Morsetto: M8  
N° denti: 9  
N° fori filettati: 3  
N° fori fissaggio: 3  
Potenza motore avviamento[KW]: 2,5  
Senso rotazione: Senso rotazione orario  
Tensione [V]: 12

### MT-111JM

#### Motorino d'avviamento



CITROEN BERLINGO (MF)  
CITROEN BX (XB-\_)  
CITROEN BX Break (XB-\_)  
CITROEN C-CROSSER (EP\_)  
CITROEN C15 Station wagon  
CITROEN C4 Coupé (LA\_)

#### OE

1320921080  
1332419080  
1502453001E  
151412580  
1516680R  
1516741R

Morsetto: Pin "30" M8 B+  
Morsetto: Pin "50" M5  
N° denti: 11  
N° fori filettati: 2  
N° fori fissaggio: 3  
Potenza motore avviamento[KW]: 1,9  
Senso rotazione: Senso rotazione orario  
Tensione [V]: 12

### MT-112JM

#### Motorino d'avviamento



CITROEN BERLINGO (MF)  
CITROEN BX (XB-\_)  
CITROEN BX Break (XB-\_)  
CITROEN C-CROSSER (EP\_)  
CITROEN C15 Station wagon  
CITROEN C4 Coupé (LA\_)

#### OE

1005831356  
1319121080  
1342792080  
1516776R  
1516779R  
1810A101

Flangia-Ø [mm]: 66  
Morsetto: M8, Pin "50" M5  
N° denti: 10  
N° denti: 11  
N° denti: 12  
N° denti: 13  
N° fori filettati: 3  
N° fori fissaggio: 3  
Potenza motore avviamento[KW]: 1,4  
Senso rotazione: Senso rotazione orario  
Tensione [V]: 12

### MT-113JM

#### Motorino d'avviamento



MERCEDES-BENZ CLASSE C (W202)  
MERCEDES-BENZ CLASSE C (W203)  
MERCEDES-BENZ CLASSE C Coupe (CL203)  
MERCEDES-BENZ CLASSE C Station wagon (S202)  
MERCEDES-BENZ CLASSE C T-Model (S203)

#### OE

0031515001  
003151500180  
0041512101  
0041513001  
0041513901  
0041514501

Flangia-Ø [mm]: 82,5  
Morsetto: M8  
N° denti: 10  
N° fori filettati: 2  
N° fori fissaggio: 2  
Potenza motore avviamento[KW]: 2  
Senso rotazione: Senso rotazione orario  
Tensione [V]: 12

## Impianto elettrico

### MT-114JM

#### Motorino d'avviamento



FORD FIESTA IV (JA\_, JB\_)  
 FORD FOCUS (DAW, DBW)  
 FORD FOCUS Station wagon (DNW)  
 FORD FOCUS Tre volumi (DFW)  
 FORD PUMA (EC\_)  
 MAZDA 121 III (JASM, JBSM)

**OE**  
 0018882  
 1004565  
 1004566  
 1011330  
 1011331  
 1018882

Flangia-Ø [mm]: 76  
 Morsetto: Pin "50" M6  
 N° denti: 10  
 N° fori filettati: 3  
 N° fori fissaggio: 3  
 Potenza motore avviamento[KW]: 1,1  
 Senso rotazione: Senso rotazione orario  
 Tensione [V]: 12

### MT-115JM

#### Motorino d'avviamento



CITROEN AX (ZA-\_)  
 CITROEN BERLINGO (B9)  
 CITROEN BERLINGO (MF)  
 CITROEN C-ELYSEE  
 CITROEN C2 (JM\_)  
 CITROEN C3 I (FC\_)

**OE**  
 5802000000000  
 5802CR  
 5802E9  
 5802ER  
 5802F3  
 5802Q3

Morsetto: M8, Pin "50" M5  
 N° denti: 9  
 N° fori filettati: 1  
 N° fori fissaggio: 3  
 Potenza motore avviamento[KW]: 0,9  
 Senso rotazione: Senso rotazione orario  
 Tensione [V]: 12

### MT-116JM

#### Motorino d'avviamento



ALFA ROMEO 159 (939)  
 ALFA ROMEO 159 Sportwagon (939)  
 ALFA ROMEO BRERA  
 ALFA ROMEO SPIDER (939)  
 CHRYSLER DELTA  
 FIAT BRAVO II (198)

**OE**  
 0001Y03631  
 00K68080459AA  
 3110055L00  
 3110055L00000  
 3110055L01  
 31100T55L00

Flangia-Ø [mm]: 76  
 Morsetto: M8 B+, Pin "50" M6  
 N° denti: 10  
 N° fori filettati: 11  
 N° fori fissaggio: 0  
 N° fori fissaggio: 3  
 Potenza motore avviamento[KW]: 1,4  
 Senso rotazione: Senso rotazione orario  
 Tensione [V]: 12

### MT-117JM

#### Motorino d'avviamento



FIAT PALIO (178BX)  
 FIAT PALIO Weekend (178DX)  
 FIAT PANDA (141A\_)  
 FIAT PUNTO (188)  
 FIAT SEICENTO (187)  
 FIAT SIENA (178\_)

**OE**  
 46432262  
 46465475  
 46758241  
 46763530  
 46765839  
 46796553

Flangia-Ø [mm]: 64  
 Morsetto: M8, Pin "50" M6  
 N° denti: 9  
 N° fori filettati: 2  
 N° fori fissaggio: 3  
 Potenza motore avviamento[KW]: 0,8  
 Senso rotazione: Senso rotazione orario  
 Tensione [V]: 12

### MT-118JM

#### Motorino d'avviamento



LAND ROVER DEFENDER Cabrio (LD)  
 LAND ROVER DEFENDER Pick-up (LD\_)  
 LAND ROVER DEFENDER Station Wagon (LD)

**OE**  
 1372739  
 1375378  
 1385378  
 1574338  
 1606413580  
 1669558

Flangia-Ø [mm]: 89  
 Morsetto: Pin "30" M8 B+  
 Morsetto: Pin "50" M6  
 N° denti: 12  
 N° fori filettati: 0  
 N° fori fissaggio: 2  
 Potenza motore avviamento[KW]: 2  
 Senso rotazione: Senso rotazione orario  
 Tensione [V]: 12

## Impianto elettrico

### MT-119JM

#### Motorino d'avviamento



FORD C-MAX (DM2)  
 FORD C-MAX II  
 FORD FOCUS C-MAX  
 FORD FOCUS II (DA\_)  
 FORD FOCUS II Station wagon (DA\_)  
 FORD FOCUS II Tre volumi (DA\_)

#### OE

1229427  
 1233234  
 1254222  
 1368970  
 1469712  
 1707507

Morsetto: Pin "30" M8 B+  
 Morsetto: Pin "50" M6  
 N° denti: 11  
 N° fori filettati: 2  
 N° fori fissaggio: 3  
 Potenza motore avviamento[KW]: 1,2  
 Senso rotazione: Senso rotazione orario  
 Tensione [V]: 12

### MT-120JM

#### Motorino d'avviamento



AUDI A1 (8X1, 8XF)  
 AUDI A1 Sportback (8XA, 8XK)  
 AUDI A3 (8P1)  
 AUDI A3 Cabriolet (8P7)  
 AUDI A3 Sportback (8PA)  
 AUDI Q3 (8U)

#### OE

02M911023N  
 02M911023NX  
 02M911023P  
 02M911023PX  
 02M911024  
 02M911024A

Flangia-Ø [mm]: 76  
 Morsetto: Pin "50" Plug  
 N° denti: 11  
 N° denti: 12  
 N° fori filettati: 0  
 N° fori fissaggio: 2  
 Potenza motore avviamento[KW]: 2  
 Senso rotazione: Senso rotazione antiorario  
 Tensione [V]: 12

### MT-121JM

#### Motorino d'avviamento



FORD ESCORT CLASSIC (AAL, ABL)  
 FORD ESCORT V (GAL)  
 FORD ESCORT V Station wagon (GAL, AVL)  
 FORD ESCORT VI (GAL)  
 FORD ESCORT VI Station wagon (GAL)  
 FORD ESCORT VI Tre volumi (GAL)

#### OE

1008813  
 1008835  
 1027300  
 1058429  
 1061267  
 1061627

Flangia-Ø [mm]: 76  
 Morsetto: M8, Pin "50" M6  
 N° denti: 10  
 N° fori filettati: 3  
 N° fori fissaggio: 3  
 Potenza motore avviamento[KW]: 2,2  
 Senso rotazione: Senso rotazione orario  
 Tensione [V]: 12

### MT-122JM

#### Motorino d'avviamento



MERCEDES-BENZ CLASSE X (470)  
 NISSAN NAVARA Pick-up (D23)  
 NISSAN QASHQAI / QASHQAI +2 (J10, JJ10)  
 NISSAN X-TRAIL (T31)  
 RENAULT ALASKAN  
 RENAULT ESPACE IV (JK0/1\_)

#### OE

1202193  
 1202204  
 1202395  
 2330000Q0A  
 2330000Q0D  
 2330000Q1E

Flangia-Ø [mm]: 76  
 Morsetto: Pin "30" M8 B+  
 Morsetto: Pin "50" M5  
 N° denti: 10  
 N° denti: 11  
 N° fori filettati: 0  
 N° fori fissaggio: 3  
 Potenza motore avviamento[KW]: 2,2  
 Senso rotazione: Senso rotazione orario  
 Tensione [V]: 12

### MT-123JM

#### Motorino d'avviamento



HYUNDAI GALLOPER II (JK-01)  
 HYUNDAI TERRACAN (HP)  
 MITSUBISHI GALANT VI (EA\_)  
 MITSUBISHI GALANT VI Station wagon (EA\_)  
 MITSUBISHI L 200 (K7\_T, K6\_T)  
 MITSUBISHI LANCER V (CB/D\_A)

#### OE

23300FY500  
 3610042250  
 3610042350  
 3610042450  
 M002T84170  
 M002T84171

Flangia-Ø [mm]: 77  
 Morsetto: M10  
 N° denti: 12  
 N° fori filettati: 2  
 N° fori fissaggio: 2  
 Potenza motore avviamento[KW]: 2,2  
 Senso rotazione: Senso rotazione orario  
 Tensione [V]: 12

## Impianto elettrico

### MT-124JM

#### Motorino d'avviamento



CITROEN C1 (PM\_, PN\_)  
CITROEN C1 II  
PEUGEOT 107  
PEUGEOT 108  
TOYOTA AYGO (PAB4\_, KGB4\_)  
TOYOTA AYGO (WNB1\_, KGB1\_)

#### OE

1612092980  
1612350580  
281000Q012  
281000Q012D  
281000Q021  
281000Q030

Flangia-Ø [mm]: 74  
Morsetto: Pin "30" M8 B+  
Morsetto: Pin "50" M5  
N° denti: 8  
N° fori filettati: 1  
N° fori fissaggio: 2  
Potenza motore avviamento[KW]: 1,1  
Senso rotazione: Senso rotazione orario  
Tensione [V]: 12

### MT-125JM

#### Motorino d'avviamento



FIAT CINQUECENTO (170)  
FIAT PANDA (141A\_)  
FIAT SEICENTO (187)  
FIAT UNO (146A/E)  
LANCIA A 112  
SEAT FURA (025A)

#### OE

0003914191  
0003974104  
3914191  
3915113  
4229113  
4229114

Flangia-Ø [mm]: 62  
Morsetto: M8  
N° denti: 9  
N° fori filettati: 3  
N° fori fissaggio: 3  
Potenza motore avviamento[KW]: 1,2  
Senso rotazione: Senso rotazione orario  
Tensione [V]: 12

### MT-126JM

#### Motorino d'avviamento



CITROEN BERLINGO (B9)  
CITROEN C1 (PM\_, PN\_)  
CITROEN C2 (JM\_)  
CITROEN C3 I (FC\_)  
CITROEN C3 II  
CITROEN C3 III (SX)

#### OE

28100YV020  
3647959  
5645100680  
5802AA  
5802EG  
5802Z8

Morsetto: M8  
N° denti: 12  
N° fori filettati: 2  
N° fori fissaggio: 3  
Potenza motore avviamento[KW]: 1,5  
Senso rotazione: Senso rotazione orario  
Tensione [V]: 12

### MT-127JM

#### Motorino d'avviamento



AUDI A3 (8P1)  
AUDI A3 Cabriolet (8P7)  
AUDI A3 Sportback (8PA)  
SEAT ALTEA (5P1)  
SEAT ALTEA XL (5P5, 5P8)  
SEAT CORDOBA (6L2)

#### OE

02Z911023F  
02Z911023FX  
02Z911023H  
02Z911023HX  
02Z911024J  
2Z911023F

Flangia-Ø [mm]: 76  
Morsetto: Pin "30" M8 B+  
Morsetto: Pin "50" Plug  
N° denti: 10  
N° fori filettati: 0  
N° fori fissaggio: 3  
Potenza motore avviamento[KW]: 2  
Senso rotazione: Senso rotazione antiorario  
Tensione [V]: 12

### MT-128JM

#### Motorino d'avviamento



CHEVROLET CORSA Pick-up  
CHEVROLET CORSA Station wagon  
CHEVROLET CORSA Tre volumi  
CHEVROLET TRAX  
HONDA CIVIC VII Hatchback (EU, EP, EV)  
OPEL ASTRA CLASSIC (L48)

#### OE

1202591  
136934  
2506934  
31200PLZD00  
6202000  
6202043

Flangia-Ø [mm]: 78  
Morsetto: Pin "30" M8 B+  
Morsetto: Pin "50" M4  
N° denti: 13  
N° fori filettati: 1  
N° fori fissaggio: 2  
Potenza motore avviamento[KW]: 1,4  
Senso rotazione: Senso rotazione orario  
Tensione [V]: 12

## Impianto elettrico

### MT-129JM

#### Motorino d'avviamento



FORD C-MAX (DM2)  
 FORD FOCUS C-MAX  
 FORD FOCUS II (DA\_)  
 FORD FOCUS II Cabriolet  
 FORD FOCUS II Station wagon (DA\_)  
 FORD FOCUS II Tre volumi (DA\_)

**OE**  
 1427763  
 1476606  
 1529431  
 1904993  
 4M5T11000FA  
 6G9N11000GA

Flangia-Ø [mm]: 63  
 Morsetto: M8 B+  
 N° denti: 11  
 N° fori filettati: 3  
 N° fori fissaggio: 3  
 Potenza motore avviamento[KW]: 2,2  
 Senso rotazione: Senso rotazione orario  
 Tensione [V]: 12

### MT-130JM

#### Motorino d'avviamento



BMW 02 (E10)  
 BMW 02 Cabriolet (E10)  
 BMW 02 Touring (E6)  
 BMW 1500-2000 (115, 116, 118, 121)  
 BMW 1600 GT Coupe  
 BMW 2000-3.2 Coupe (E9)

**OE**  
 1005821194  
 12411308543  
 12411312104  
 12411312130  
 1312104  
 1312130

Flangia-Ø [mm]: 76  
 Morsetto: M8, Pin "50" M6  
 N° denti: 9  
 N° fori filettati: 0  
 N° fori fissaggio: 2  
 Potenza motore avviamento[KW]: 1,7  
 Senso rotazione: Senso rotazione orario  
 Tensione [V]: 12

### MT-131JM

#### Motorino d'avviamento



DAEWOO LACETTI 2 volumi /Coda spiovente (KLAN)  
 FIAT STILO (192)  
 FIAT STILO Multi Wagon (192)  
 OPEL AGILA (A) (H00)  
 OPEL COMBO Tour

**OE**  
 55351508  
 55351608

Flangia-Ø [mm]: 68  
 Morsetto: M8, Pin "50" M6  
 N° denti: 9  
 N° fori filettati: 0  
 N° fori fissaggio: 2  
 Potenza motore avviamento[KW]: 1,1  
 Senso rotazione: Senso rotazione orario  
 Tensione [V]: 12

### MT-132JM

#### Motorino d'avviamento



HYUNDAI GALLOPER I  
 HYUNDAI GALLOPER II (JK-01)  
 HYUNDAI TERRACAN (HP)  
 MITSUBISHI GALANT II Station Wagon (A16\_V)  
 MITSUBISHI GALANT IV (A16\_)  
 MITSUBISHI GALANT V (E5\_A, E7\_A, E8\_A)

**OE**  
 1516954R  
 3610042050  
 3610047600  
 3610047650  
 HK988300  
 HQ808670

Flangia-Ø [mm]: 77  
 Morsetto: M8 B+  
 N° denti: 13  
 N° fori filettati: 2  
 N° fori fissaggio: 2  
 Potenza motore avviamento[KW]: 2,2  
 Senso rotazione: Senso rotazione orario  
 Tensione [V]: 12

### MT-133JM

#### Motorino d'avviamento



CARBODIES TX1  
 FORD MAVERICK (UDS, UNS)  
 NISSAN NAVARA (D21)  
 NISSAN NAVARA (D22)  
 NISSAN PATHFINDER (R50)  
 NISSAN PICK UP (D21)

**OE**  
 1516934R  
 2330002N00  
 2330010T01  
 2330010T02  
 233001W400  
 233001W40A

Flangia-Ø [mm]: 95  
 Morsetto: M8  
 N° denti: 9  
 N° fori filettati: 0  
 N° fori fissaggio: 2  
 Potenza motore avviamento[KW]: 2,5  
 Senso rotazione: Senso rotazione orario  
 Tensione [V]: 12

## Impianto elettrico

### MT-134JM

#### Motorino d'avviamento



FIAT DOBLO (119)  
LANCIA YPSILON (843)  
OPEL AGILA (A) (H00)  
OPEL AGILA (B) (H08)  
OPEL ASTRA CLASSIC (L48)  
OPEL ASTRA H (L48)

**OE**  
3110084EC0  
3110085E00  
31100M86J01  
33353237  
55217673  
55353237

Flangia-Ø [mm]: 64  
Morsetto: Pin "30" M8 B+  
Morsetto: Pin "50" M6  
N° denti: 8  
N° denti: 9  
N° fori filettati: 1  
N° fori fissaggio: 2  
Potenza motore avviamento[KW]: 1,1  
Senso rotazione: Senso rotazione orario  
Tensione [V]: 12

### MT-135JM

#### Motorino d'avviamento



TOYOTA YARIS (SCP1\_, NLP1\_, NCP1\_)

**OE**  
2280009540  
281000J010  
281000J020  
281000J030  
281000J031  
281000J050

Flangia-Ø [mm]: 74  
Morsetto: Pin "50" Plug  
N° denti: 8  
N° fori filettati: 1  
N° fori fissaggio: 2  
Potenza motore avviamento[KW]: 1,2  
Senso rotazione: Senso rotazione orario  
Tensione [V]: 12

### MT-136JM

#### Motorino d'avviamento



IVECO DAILY I Autobus  
IVECO DAILY I Cassone / Furgonato / Promiscuo  
IVECO DAILY I Pianale piatto/Telaio  
IVECO DAILY I Ribaltabile  
IVECO DAILY II Cassone / Furgonato / Promiscuo

**OE**  
004719664  
106055  
1516663R  
1516714R  
1516792R  
2995140

Flangia-Ø [mm]: 110  
Morsetto: M8  
N° denti: 9  
N° fori filettati: 1  
N° fori fissaggio: 3  
Potenza motore avviamento[KW]: 2,2  
Senso rotazione: Senso rotazione orario  
Tensione [V]: 12

### MT-137JM

#### Motorino d'avviamento



AUTOBIANCHI Y10  
FIAT PANDA (141A\_)  
FIAT TIPO (160)  
FIAT UNO (146A/E)  
LANCIA Y10 (156)

**OE**  
46231510  
46402984  
5999906  
7539303  
7612952  
7621040

Flangia-Ø [mm]: 64  
Morsetto: M8  
N° denti: 9  
N° fori filettati: 1  
N° fori fissaggio: 3  
Potenza motore avviamento[KW]: 0,8  
Senso rotazione: Senso rotazione orario  
Tensione [V]: 12

### MT-138JM

#### Motorino d'avviamento



CHEVROLET AVEO 2 volumi /Coda spiovente (T200)  
CHEVROLET AVEO 2 volumi /Coda spiovente (T250, T255)  
CHEVROLET AVEO Tre volumi (T200)  
CHEVROLET AVEO Tre volumi (T250, T255)

**OE**  
09000700  
09000756  
09117031  
09130838  
09133598  
09163856

Flangia-Ø [mm]: 68  
Morsetto: M8, Pin "50" M6  
N° denti: 10  
N° fori filettati: 0  
N° fori fissaggio: 2  
Potenza motore avviamento[KW]: 1,3  
Senso rotazione: Senso rotazione orario  
Tensione [V]: 12

## Impianto elettrico

### MT-139JM

#### Motorino d'avviamento



DACIA LOGAN (LS\_)  
 DACIA LOGAN II  
 DACIA LOGAN MCV II  
 DACIA SANDERO  
 DACIA SANDERO II  
 RENAULT CLIO Grandtour (KR0/1\_)

#### OE

2330000QAM  
 2330000QAY  
 5802X6  
 7700864608  
 7700865213  
 7700867838

Flangia-Ø [mm]: 63,5  
 Morsetto: M8  
 N° denti: 9  
 N° fori filettati: 1  
 N° fori fissaggio: 3  
 Potenza motore avviamento[KW]: 0,9  
 Senso rotazione: Senso rotazione orario  
 Tensione [V]: 12

### MT-140JM

#### Motorino d'avviamento



TOYOTA AURIS (NRE15\_, ZZE15\_, ADE15\_,  
 ZRE15\_, NDE15\_)  
 TOYOTA YARIS (SCP9\_, NSP9\_, KSP9\_, NCP9\_,  
 ZSP9\_)

#### OE

281000N010

Flangia-Ø [mm]: 74  
 Morsetto: Pin "50" Plug  
 N° denti: 9  
 N° fori filettati: 1  
 N° fori fissaggio: 2  
 Potenza motore avviamento[KW]: 1,1  
 Senso rotazione: Senso rotazione orario  
 Tensione [V]: 12

### MT-141JM

#### Motorino d'avviamento



LEXUS IS II (GSE2\_, ALE2\_, USE2\_)  
 TOYOTA AURIS (NRE15\_, ZZE15\_, ADE15\_,  
 ZRE15\_, NDE15\_)  
 TOYOTA AURIS (NZE18\_, ZRE18\_)  
 TOYOTA AURIS TOURING SPORTS (ADE18\_,  
 ZWE18\_, ZRE18\_)

#### OE

281000G040  
 281000R010  
 281000R01084  
 281000R030  
 281000R03084  
 281000R060

Flangia-Ø [mm]: 74  
 Morsetto: Pin "30" M8 B+  
 Morsetto: Pin "50" Plug  
 N° denti: 9  
 N° fori filettati: 2  
 N° fori fissaggio: 2  
 Potenza motore avviamento[KW]: 2  
 Senso rotazione: Senso rotazione orario  
 Tensione [V]: 12

### MT-142JM

#### Motorino d'avviamento



MITSUBISHI CARISMA (DA\_)  
 MITSUBISHI CARISMA Tre volumi (DA\_)  
 MITSUBISHI SPACE STAR (DG\_A)  
 NISSAN PRIMERA (P12)  
 NISSAN PRIMERA Hatchback (P12)  
 NISSAN PRIMERA Station wagon (WP12)

#### OE

1810A048  
 2330000QOE  
 2330000QAC  
 2330000QAE  
 23300AW300  
 23300AW302

Morsetto: Pin "30" M8 B+  
 Morsetto: Pin "50" M5  
 N° denti: 11  
 N° fori filettati: 3  
 N° fori fissaggio: 4  
 Potenza motore avviamento[KW]: 2,1  
 Senso rotazione: Senso rotazione orario  
 Tensione [V]: 12

### MT-143JM

#### Motorino d'avviamento



MERCEDES-BENZ CLASSE A (W168)  
 MERCEDES-BENZ Vaneo (414)

#### OE

0051511601  
 005151160180  
 0051517401  
 005151740180  
 A0051511601  
 A005151160180

Flangia-Ø [mm]: 70  
 Morsetto: M8, Pin "50" M6  
 N° denti: 10  
 N° fori filettati: 0  
 N° fori fissaggio: 2  
 Potenza motore avviamento[KW]: 1,7  
 Senso rotazione: Senso rotazione orario  
 Tensione [V]: 12

## Impianto elettrico

### MT-144JM

#### Motorino d'avviamento



OPEL ASTRA GTC J  
OPEL ASTRA J  
OPEL ASTRA J Sports Tourer  
OPEL ASTRA J Tre volumi  
OPEL CORSA D  
OPEL MERIVA B

#### OE

1202110  
1202281  
1202421  
55566800  
55568572  
95520115

Flangia-Ø [mm]: 68  
Morsetto: Pin "50" M6  
N° denti: 9  
N° fori filettati: 0  
N° fori fissaggio: 2  
Potenza motore avviamento[KW]: 1,1  
Senso rotazione: Senso rotazione orario  
Tensione [V]: 12

### MT-145JM

#### Motorino d'avviamento



CITROEN BERLINGO (B9)  
CITROEN BERLINGO (K9)  
CITROEN BERLINGO (MF)  
CITROEN C-ELYSEE  
CITROEN C2 (JM\_)  
CITROEN C3 AIRCROSS II

#### OE

12417794971  
12417805098  
1638116880  
3110069K00  
3640318  
5802AE

Morsetto: Pin "50" M5  
N° denti: 11  
N° fori filettati: 2  
N° fori fissaggio: 4  
Potenza motore avviamento[KW]: 2,2  
Senso rotazione: Senso rotazione orario  
Tensione [V]: 12

### MT-146JM

#### Motorino d'avviamento



AUDI A2 (8Z0)  
AUDI A3 (8L1)  
FORD GALAXY (WGR)  
SEAT ALHAMBRA (7V8, 7V9)  
SEAT AROSA (6H)  
SEAT CORDOBA (6K1, 6K2)

#### OE

02A911023G  
02A911023GX  
02A911023J  
02A911023JX  
02A911023R  
02A911023RX

Flangia-Ø [mm]: 76  
Morsetto: M8  
N° denti: 10  
N° fori filettati: 0  
N° fori fissaggio: 2  
Potenza motore avviamento[KW]: 1,8  
Senso rotazione: Senso rotazione antiorario  
Tensione [V]: 12

### MT-147JM

#### Motorino d'avviamento



SUZUKI JIMNY (FJ)  
SUZUKI JIMNY Fuoristrada aperto (SN)  
SUZUKI SAMURAI (SJ)  
SUZUKI SAMURAI Fuoristrada aperto (SJ)  
SUZUKI SJ 413  
SUZUKI VITARA (ET, TA)

#### OE

1A5118400  
3100083021  
3110060A10  
3110060A10000  
3110060A11  
3110060A12

Flangia-Ø [mm]: 66  
Morsetto: M8  
N° denti: 8  
N° denti: 9  
N° fori filettati: 0  
N° fori fissaggio: 2  
Potenza motore avviamento[KW]: 0,9  
Senso rotazione: Senso rotazione orario  
Tensione [V]: 12

### MT-148JM

#### Motorino d'avviamento



AUDI 80 (89, 89Q, 8A, B3)  
AUDI 80 (8C, B4)  
AUDI 80 Avant (8C, B4)  
AUDI 90 (89, 89Q, 8A, B3)  
AUDI A4 (8D2, B5)  
AUDI A4 (8E2, B6)

#### OE

068911023P  
068911023R  
068911023RX  
068911023S  
068911023SX  
068911024B

Flangia-Ø [mm]: 82,5  
Morsetto: M8  
Morsetto: Pin "50" 6.3mm Spade  
N° denti: 10  
N° denti: 9  
N° fori filettati: 2  
N° fori fissaggio: 2  
Potenza motore avviamento[KW]: 1,7  
Senso rotazione: Senso rotazione orario  
Tensione [V]: 12

## Impianto elettrico

### MT-149JM

#### Motorino d'avviamento



MERCEDES-BENZ CLASSE A (W168)  
 MERCEDES-BENZ CLASSE A (W169)  
 MERCEDES-BENZ CLASSE B (W245)  
 MERCEDES-BENZ Vaneo (414)

#### OE

0041518501  
 004151850180  
 0051212101  
 0051511101  
 005151110180  
 0051512101

Flangia-Ø [mm]: 70  
 Morsetto: Pin "50" M6  
 N° denti: 10  
 N° denti: 9  
 N° fori filettati: 0  
 N° fori fissaggio: 2  
 Potenza motore avviamento[KW]: 1,3  
 Senso rotazione: Senso rotazione orario  
 Tensione [V]: 12

### MT-150JM

#### Motorino d'avviamento



FORD MONDEO III (B5Y)  
 FORD MONDEO III Station wagon (BWY)  
 FORD MONDEO III Tre volumi (B4Y)  
 JAGUAR X-TYPE (CF1)  
 JAGUAR X-TYPE Estate  
 LTI TX

#### OE

1096338  
 1120215  
 1140110  
 1151641  
 1202166  
 1214371

Morsetto: M8, Pin "50" M6  
 N° denti: 19  
 N° fori filettati: 0  
 N° fori fissaggio: 4  
 Potenza motore avviamento[KW]: 2,1  
 Senso rotazione: Senso rotazione orario  
 Tensione [V]: 12

### MT-151JM

#### Motorino d'avviamento



ALFA ROMEO MITO (955)  
 CHRYSLER YPSILON  
 CITROEN NEMO Station wagon  
 FIAT 500 (312)  
 FIAT 500 C (312)  
 FIAT 500L

#### OE

1202203  
 1202266  
 1202508  
 1612794380  
 1616323380  
 1723350

Flangia-Ø [mm]: 64  
 Morsetto: M8 B+  
 N° denti: 10  
 N° fori filettati: 1  
 N° fori fissaggio: 2  
 Potenza motore avviamento[KW]: 1,4  
 Senso rotazione: Senso rotazione orario  
 Tensione [V]: 12

### MT-152JM

#### Motorino d'avviamento



DACIA SOLENZA  
 DACIA SUPERNOVA  
 MAZDA 2 (DE)  
 RENAULT 11 (B/C37\_)  
 RENAULT 19 I (B/C53\_)  
 RENAULT 19 I Cabriolet (D53\_)

#### OE

0000431120  
 0000434120  
 1059564  
 1516729R  
 1516807R  
 18213M68KA000

Flangia-Ø [mm]: 66  
 Morsetto: M8  
 N° denti: 11  
 N° denti: 9  
 N° fori filettati: 4  
 N° fori fissaggio: 4  
 Potenza motore avviamento[KW]: 1,4  
 Senso rotazione: Senso rotazione orario  
 Tensione [V]: 12

### MT-153JM

#### Motorino d'avviamento



NISSAN CABSTAR Pick-up  
 NISSAN TRADE Autobus  
 NISSAN TRADE Furgonato  
 NISSAN TRADE Pianale piatto/Telaio

#### OE

136914  
 233000T600  
 233001S900  
 2330054T00  
 2330090067  
 2330090069

Flangia-Ø [mm]: 95  
 Morsetto: M8  
 N° denti: 9  
 N° fori filettati: 0  
 N° fori fissaggio: 2  
 Potenza motore avviamento[KW]: 2,2  
 Senso rotazione: Senso rotazione orario  
 Tensione [V]: 12

## Impianto elettrico

### MT-154JM

#### Motorino d'avviamento



NISSAN MICRA C+C (K12)  
NISSAN MICRA II (K11)  
NISSAN MICRA III (K12)  
NISSAN NOTE (E11)

#### OE

233001F710  
233001F715  
233001F770  
233001F771  
233001F772  
233001F772B

Flangia-Ø [mm]: 70  
Morsetto: M8, Pin "50" M6  
N° denti: 8  
N° fori filettati: 1  
N° fori fissaggio: 2  
Potenza motore avviamento[KW]: 1,1  
Senso rotazione: Senso rotazione orario  
Tensione [V]: 12

### MT-155JM

#### Motorino d'avviamento



DACIA DOKKER  
DACIA DUSTER  
DACIA LODGY  
RENAULT CAPTUR  
RENAULT CLIO Grandtour IV  
RENAULT CLIO IV

#### OE

2330000Q3D  
233000557R  
233000779R  
233001071  
233001071R  
233003307R

Morsetto: Pin "30" M8 B+  
Morsetto: Pin "50" M5  
N° denti: 11  
N° fori filettati: 3  
N° fori fissaggio: 4  
Potenza motore avviamento[KW]: 1  
Senso rotazione: Senso rotazione orario  
Tensione [V]: 12

### MT-156JM

#### Motorino d'avviamento



SMART CABRIO (450)  
SMART CITY-COUPÉ (450)  
SMART CROSSBLADE (450)  
SMART FORTWO Cabrio (450)  
SMART FORTWO Coupé (450)  
SMART ROADSTER (452)

#### OE

0003188V004  
0003188V005  
0003188V006  
0003188V007  
0003188V008  
0003188V008000000

Flangia-Ø [mm]: 70  
Morsetto: M8  
N° denti: 9  
N° fori filettati: 2  
N° fori fissaggio: 3  
Potenza motore avviamento[KW]: 0,8  
Senso rotazione: Senso rotazione orario  
Tensione [V]: 12

### MT-157JM

#### Motorino d'avviamento



MERCEDES-BENZ CLASSE C (W204)  
MERCEDES-BENZ CLASSE C Coupé (C204)  
MERCEDES-BENZ CLASSE C T-Model (S204)  
MERCEDES-BENZ CLASSE E (W212)  
MERCEDES-BENZ CLASSE E Cabriolet (A207)  
MERCEDES-BENZ CLASSE E Coupé (C207)

#### OE

0009060126  
000906012680  
0061514501  
006151450180  
6519060026  
651906002680

Flangia-Ø [mm]: 70  
Morsetto: M8 B+  
Morsetto: Pin "50" M6  
N° denti: 12  
N° fori filettati: 2  
N° fori fissaggio: 2  
Potenza motore avviamento[KW]: 1,7  
Senso rotazione: Senso rotazione orario  
Tensione [V]: 12

### MT-158JM

#### Motorino d'avviamento



FIAT FIORINO Pick up (146)  
FIAT PALIO (178BX)  
FIAT PALIO Weekend (178DX)  
FIAT PUNTO (176)  
FIAT SIENA (178\_)  
FIAT STRADA Pick-up (178E)

#### OE

46430721  
46439669  
4643970  
46439700  
46440079  
46446291

Flangia-Ø [mm]: 82  
Morsetto: Pin "50" M6  
N° denti: 9  
N° fori filettati: 3  
N° fori fissaggio: 3  
Potenza motore avviamento[KW]: 1,7  
Senso rotazione: Senso rotazione orario  
Tensione [V]: 12

## Impianto elettrico

### MT-159JM

#### Motorino d'avviamento



DACIA DOKKER  
DACIA DUSTER  
DACIA LODGY  
DACIA LOGAN II  
DACIA LOGAN MCV II  
DACIA SANDERO II

#### OE

2330000Q2H  
233000379R  
233004868C  
233004868R  
233007689R  
233009323R

Flangia-Ø [mm]: 64  
Morsetto: M8 B+  
Morsetto: Pin "50" Plug  
N° denti: 12  
N° denti: 13  
N° fori filettati: 2  
N° fori fissaggio: 2  
Potenza motore avviamento[KW]: 1,7  
Senso rotazione: Senso rotazione orario  
Tensione [V]: 12

### MT-160JM

#### Motorino d'avviamento



RENAULT AVANTIME (DE0\_)  
RENAULT ESPACE III (JE0\_)  
RENAULT ESPACE IV (JK0/1\_)  
RENAULT LAGUNA II (BG0/1\_)  
RENAULT LAGUNA II Grandtour (KG0/1\_)  
RENAULT VEL SATIS (BJ0\_)

#### OE

1202206  
1202208  
2330000Q0B  
2330000Q0C  
2330000QAF  
2330000QAG

Morsetto: M8  
N° denti: 10  
N° fori filettati: 3  
N° fori fissaggio: 4  
Potenza motore avviamento[KW]: 2  
Senso rotazione: Senso rotazione orario  
Tensione [V]: 12

### MT-161JM

#### Motorino d'avviamento



PIAGGIO APE (MP) VESPACAR  
PIAGGIO APE TM Furgonato  
PIAGGIO APE TM Pianale piatto/Telaio

#### OE

157715  
803499  
8034993  
834692

N° fori filettati: 0  
N° fori fissaggio: 2  
Potenza motore avviamento[KW]: 0,8  
Tensione [V]: 12

### MT-162JM

#### Motorino d'avviamento



FORD C-MAX II  
FORD FOCUS II (DA\_)  
FORD FOCUS II Station wagon (DA\_)  
FORD FOCUS II Tre volumi (DA\_)  
FORD FOCUS III  
FORD FOCUS III Tre volumi

#### OE

1687623  
1715211  
1778016  
1893556  
1898356  
2033247

Morsetto: Pin "30" M8 B+  
Morsetto: Pin "50" M6  
N° denti: 11  
N° fori filettati: 0  
N° fori fissaggio: 3  
Potenza motore avviamento[KW]: 2,3  
Senso rotazione: Senso rotazione orario  
Tensione [V]: 12

### MT-163JM

#### Motorino d'avviamento



BMW 1 (E87)  
BMW 3 (E46)  
BMW 3 Cabriolet (E46)  
BMW 3 Compact (E46)  
BMW 3 Coupe (E46)  
BMW 3 Touring (E46)

#### OE

12417787354  
12417787356  
7787354  
7787356

Flangia-Ø [mm]: 74  
Morsetto: 30H M5  
Morsetto: Pin 50 M6  
N° denti: 10  
N° fori filettati: 2  
N° fori fissaggio: 2  
Potenza motore avviamento[KW]: 1,6  
Senso rotazione: Senso rotazione orario  
Tensione [V]: 12

## Impianto elettrico

### MT-164JM

#### Motorino d'avviamento



CHEVROLET MATIZ (M200, M250)  
 CHEVROLET SPARK  
 DAEWOO MATIZ  
 DAEWOO MATIZ (KLYA)  
 DAEWOO TICO (KLY3)  
 SUZUKI WAGON R+ (EM)

**OE**  
 3110070B20  
 3110075F0  
 3110075F00  
 3110075F01  
 3110075F01000  
 3110075F02

Flangia-Ø [mm]: 75  
 Morsetto: M8  
 N° denti: 8  
 N° fori filettati: 2  
 N° fori fissaggio: 2  
 Potenza motore avviamento[KW]: 1  
 Senso rotazione: Senso rotazione orario  
 Tensione [V]: 12

### MT-165JM

#### Motorino d'avviamento



SUBARU TREZIA  
 TOYOTA AURIS (NRE15\_, ZZE15\_, ADE15\_,  
 ZRE15\_, NDE15\_)  
 TOYOTA AURIS (NZE18\_, ZRE18\_)  
 TOYOTA AURIS TOURING SPORTS (ADE18\_,  
 ZWE18\_, ZRE18\_)

**OE**  
 281000N040  
 281000N04084  
 281000N060  
 2810033090  
 2810033110

Flangia-Ø [mm]: 74  
 Morsetto: Pin "50" Plug  
 N° denti: 9  
 N° fori filettati: 1  
 N° fori fissaggio: 2  
 Potenza motore avviamento[KW]: 1,6  
 Senso rotazione: Senso rotazione orario  
 Tensione [V]: 12

### MT-166JM

#### Motorino d'avviamento



AUDI A6 (4B2, C5)  
 DAEWOO MATIZ (KLYA)  
 JAGUAR XJ (X350, X358)  
 NEW HOLLAND TN-A  
 TOYOTA LAND CRUISER (KDJ12\_, GRJ12\_)

**OE**  
 580 144 18 16  
 5801441816

Flangia-Ø [mm]: 110  
 Morsetto: M8 B+  
 N° denti: 9  
 N° fori filettati: 0  
 N° fori fissaggio: 3  
 Potenza motore avviamento[KW]: 2,6  
 Senso rotazione: Senso rotazione orario  
 Tensione [V]: 12

### MT-167JM

#### Motorino d'avviamento



TOYOTA AVENSIS VERSO (\_CLM2\_, \_ACM2\_)  
 TOYOTA CARINA E (\_T19\_)  
 TOYOTA CARINA E Sportswagon (\_T19\_)  
 TOYOTA CARINA E Tre volumi (\_T19\_)  
 TOYOTA COROLLA (\_E11\_)  
 TOYOTA COROLLA Compact (\_E11\_)

**OE**  
 2810064140  
 2810064310  
 2810064430  
 TT15639

Flangia-Ø [mm]: 74  
 Morsetto: M8  
 N° denti: 10  
 N° fori filettati: 2  
 N° fori fissaggio: 2  
 Potenza motore avviamento[KW]: 2,2  
 Senso rotazione: Senso rotazione orario  
 Tensione [V]: 12

### MT-168JM

#### Motorino d'avviamento



FIAT BRAVA (182)  
 FIAT BRAVO I (182)  
 FIAT DOBLO (119)  
 FIAT MAREA (185)  
 FIAT MAREA Weekend (185)  
 FIAT MULTIPLA (186)

**OE**  
 361002B402  
 46231536  
 46451529  
 46524472  
 46531437  
 46748349

Flangia-Ø [mm]: 63,5  
 Morsetto: M8, Pin "50" M6  
 N° denti: 9  
 N° fori filettati: 3  
 N° fori fissaggio: 3  
 Potenza motore avviamento[KW]: 1,3  
 Senso rotazione: Senso rotazione orario  
 Tensione [V]: 12

## Impianto elettrico

### MT-169JM

#### Motorino d'avviamento



BMW 1 (E81)  
BMW 1 (E87)  
BMW 1 (F20)  
BMW 1 (F21)  
BMW 1 Cabriolet (E88)  
BMW 1 Coupé (E82)

#### OE

12417798006  
12417801203  
12417802508  
12417804138  
12417804140  
12417811601

Flangia-Ø [mm]: 69  
Morsetto: Pin "30" M8 B+  
Morsetto: Pin "50" M6  
N° denti: 11  
N° fori filettati: 0  
N° fori fissaggio: 3  
Potenza motore avviamento[KW]: 2,2  
Senso rotazione: Senso rotazione orario  
Tensione [V]: 12

### MT-170JM

#### Motorino d'avviamento



AUDI A3 (8P1)  
AUDI A3 Cabriolet (8P7)  
AUDI A3 Sportback (8PA)  
AUDI TT (8J3)  
AUDI TT (8N3)  
AUDI TT Roadster (8J9)

#### OE

02E911023H  
02E911023HX  
02E911023L  
02E911023LX  
2E911023H  
2E911023HX

Flangia-Ø [mm]: 76  
Morsetto: Pin "50" Plug  
N° denti: 11  
N° fori filettati: 0  
N° fori fissaggio: 2  
Potenza motore avviamento[KW]: 2  
Senso rotazione: Senso rotazione antiorario  
Tensione [V]: 12

### MT-171JM

#### Motorino d'avviamento



DACIA LOGAN (LS\_)  
DACIA LOGAN Pick-up (US\_)  
DACIA SANDERO  
NISSAN ALMERA II (N16)  
NISSAN ALMERA II Hatchback (N16)  
NISSAN MICRA III (K12)

#### OE

2330000Q0G  
2330000Q0H  
2330000QAB  
2330000QAW  
2330000QAZ  
2330000QUA

Flangia-Ø [mm]: 65  
Morsetto: M8  
N° denti: 12  
N° fori filettati: 2  
N° fori fissaggio: 3  
Potenza motore avviamento[KW]: 1,4  
Senso rotazione: Senso rotazione orario  
Tensione [V]: 12

### MT-172JM

#### Motorino d'avviamento



BMW 1 Cabriolet (E88)  
HYUNDAI ACCENT III (MC)  
HYUNDAI ACCENT III Tre volumi (MC)  
HYUNDAI ACCENT IV Tre volumi (RB)  
HYUNDAI ELANTRA Tre volumi (MD, UD)  
HYUNDAI GETZ (TB)

#### OE

361002A000  
361002A100  
361002A300  
TT16345  
TT16345PRO

Flangia-Ø [mm]: 77  
Morsetto: M8 B+  
Morsetto: Pin "50" Plug  
N° denti: 8  
N° fori filettati: 2  
N° fori fissaggio: 2  
Potenza motore avviamento[KW]: 1,7  
Senso rotazione: Senso rotazione orario  
Tensione [V]: 12

### MT-173JM

#### Motorino d'avviamento



BMW 1 (E81)  
BMW 1 (E87)  
BMW 3 (E46)  
BMW 3 (E90)  
BMW 3 Cabriolet (E46)  
BMW 3 Cabriolet (E93)

#### OE

12417794952  
12417796892  
12417798035  
12417798036  
7794952  
7796892

Flangia-Ø [mm]: 74  
Morsetto: Pin "30" M8 B+  
Morsetto: Pin "50" M6  
N° denti: 9  
N° fori filettati: 2  
N° fori fissaggio: 2  
Potenza motore avviamento[KW]: 1,8  
Senso rotazione: Senso rotazione orario  
Tensione [V]: 12

## Impianto elettrico

### MT-174JM

#### Motorino d'avviamento



CHRYSLER SEBRING (JS)  
CHRYSLER SEBRING Cabriolet (JS)  
DODGE AVENGER  
DODGE CALIBER  
DODGE JOURNEY  
JEEP COMPASS (MK49)

**OE**  
050033440AC  
05033440AA  
05033440AC  
1810A062  
1810A143  
5033440AA

Morsetto: M8 B+  
N° denti: 22  
N° fori filettati: 0  
N° fori fissaggio: 3  
Potenza motore avviamento[KW]: 2  
Senso rotazione: Senso rotazione antiorario  
Tensione [V]: 12

### MT-175JM

#### Motorino d'avviamento



METROCAB Taxi  
TOYOTA CROWN Tre volumi (\_S1\_)  
TOYOTA HILUX Fuoristrada chiuso (ZN13\_, LN9\_, RN1\_, YN8\_,  
TOYOTA HILUX II Pick-up (RN6\_, RN5\_, LN6\_, YN6\_, YN5\_, LN

**OE**  
1516979R  
2810005030  
2810054070  
2810054080  
2810054100  
2810054110

Flangia-Ø [mm]: 82,5  
Morsetto: M8  
N° denti: 10  
N° denti: 11  
N° fori filettati: 1  
N° fori fissaggio: 2  
Potenza motore avviamento[KW]: 2  
Senso rotazione: Senso rotazione orario  
Tensione [V]: 12

### MT-176JM

#### Motorino d'avviamento



CHEVROLET AVEO 2 volumi /Coda spiovente (T200)  
CHEVROLET AVEO 2 volumi /Coda spiovente (T250, T255)  
CHEVROLET AVEO 2 volumi /Coda spiovente (T300)

**OE**  
25187951  
63522629  
96289430  
96469962  
96497702  
96943429

Flangia-Ø [mm]: 75  
Morsetto: M8  
N° denti: 8  
N° fori filettati: 1  
N° fori fissaggio: 2  
N° fori: 2  
Parte rigenerata:  
Peso [kg]: 3,415  
Posizione /Grado: 30  
Potenza motore avviamento[KW]: 0,8  
Senso rotazione: Senso rotazione orario  
Tensione [V]: 12

### MT-177JM

#### Motorino d'avviamento



DACIA DOKKER  
DACIA DUSTER  
DACIA LODGY  
DACIA LOGAN (LS\_)  
DACIA LOGAN II  
DACIA LOGAN MCV (KS\_)

**OE**  
2330000Q1A  
2330000Q1L  
2330000QAA  
2330000QAX  
233001105R  
233004003

Flangia-Ø [mm]: 65  
Morsetto: M8  
N° denti: 8  
N° denti: 9  
N° fori filettati: 3  
N° fori fissaggio: 3  
Potenza motore avviamento[KW]: 1  
Senso rotazione: Senso rotazione orario  
Tensione [V]: 12

### MT-178JM

#### Motorino d'avviamento



AUDI A1 (8X1, 8XF)  
AUDI A1 Sportback (8XA, 8XK)  
AUDI A3 (8P1)  
AUDI A3 Sportback (8PA)  
SEAT ALTEA (5P1)  
SEAT ALTEA XL (5P5, 5P8)

**OE**  
02T911023R  
02T911023RX  
02T911023S  
02T911023SX  
02T911024A  
02T911024AX

Flangia-Ø [mm]: 76  
Morsetto: M8 B+  
Morsetto: Pin "50" Plug  
N° denti: 10  
N° denti: 9  
N° fori filettati: 0  
N° fori fissaggio: 2  
Potenza motore avviamento[KW]: 1  
Senso rotazione: Senso rotazione antiorario  
Tensione [V]: 12

## Impianto elettrico

### MT-179JM

#### Motorino d'avviamento



FIAT SEDICI  
SUBARU JUSTY III (G3X)  
SUZUKI GRAND VITARA II (JT)  
SUZUKI IGNIS (FH)  
SUZUKI IGNIS II  
SUZUKI JIMNY (FJ)

#### OE

3110063J00  
3110063J10  
3110075F60  
3110080G0  
3110080G00  
3110080G1

Flangia-Ø [mm]: 70  
Morsetto: Pin "30" M8 B+  
Morsetto: Pin "50" 6.4mm Plug  
N° denti: 8  
N° fori filettati: 2  
N° fori fissaggio: 2  
Potenza motore avviamento[KW]: 1  
Senso rotazione: Senso rotazione orario  
Tensione [V]: 12

### MT-180JM

#### Motorino d'avviamento



MITSUBISHI PAJERO II (V3\_W)  
MITSUBISHI PAJERO II (V3\_W, V2\_W, V4\_W)  
MITSUBISHI PAJERO III (V7\_W, V6\_W)  
MITSUBISHI PAJERO III Fuoristrada aperto (V6\_W, V7\_W)  
MITSUBISHI PAJERO IV (V8\_W, V9\_W)

#### OE

009154720280  
1516512R  
1810A050  
1810A050R  
A009154720280  
M002T63271

Flangia-Ø [mm]: 77  
Morsetto: M8  
N° denti: 10  
N° fori filettati: 2  
N° fori fissaggio: 2  
Potenza motore avviamento[KW]: 2,2  
Senso rotazione: Senso rotazione orario  
Tensione [V]: 12

### MT-181JM

#### Motorino d'avviamento



DAIHATSU HIJET Furgonato (S85)  
DAIHATSU HIJET Pick-up  
PIAGGIO PORTER Autobus  
PIAGGIO PORTER Furgonato  
PIAGGIO PORTER Pianale piatto/Telaio

#### OE

2280005711  
2810087548  
2810087551  
2810087551000

Flangia-Ø [mm]: 74  
Morsetto: M8  
N° denti: 8  
N° fori filettati: 0  
N° fori fissaggio: 2  
Potenza motore avviamento[KW]: 0,8  
Senso rotazione: Senso rotazione orario  
Tensione [V]: 12

### MT-182JM

#### Motorino d'avviamento



RENAULT KANGOO (KC0/1\_)  
RENAULT MEGANE I (BA0/1\_)  
RENAULT MEGANE I Classic (LA0/1\_)  
RENAULT MEGANE I Coach (DA0/1\_)  
RENAULT MEGANE I Grandtour (KA0/1\_)  
RENAULT MEGANE Scenic (JA0/1\_)

#### OE

6001545511  
7700113267  
7700113627  
7700116282  
7711134297  
7711134790

Flangia-Ø [mm]: 65  
Morsetto: M8  
N° denti: 12  
N° fori filettati: 3  
N° fori fissaggio: 3  
Potenza motore avviamento[KW]: 1,7  
Senso rotazione: Senso rotazione orario  
Tensione [V]: 12

### MT-183JM

#### Motorino d'avviamento



FORD TRANSIT Autobus (E\_ \_)  
FORD TRANSIT Autobus (V\_ \_)  
FORD TRANSIT Furgonato (E\_ \_)  
FORD TRANSIT Furgonato (T\_ \_)  
FORD TRANSIT Furgonato (V\_ \_)  
FORD TRANSIT Pianale piatto/Telaio (E\_ \_)

#### OE

1008823  
1024508  
1027928  
1059179  
1073108  
1093471

Flangia-Ø [mm]: 92  
Morsetto: M8, Pin "50" M6  
N° denti: 13  
N° fori filettati: 0  
N° fori fissaggio: 3  
Potenza motore avviamento[KW]: 2,3  
Senso rotazione: Senso rotazione orario  
Tensione [V]: 12

## Impianto elettrico

### MT-184JM

#### Motorino d'avviamento



AUDI A3 (8P1)  
AUDI A3 Cabriolet (8P7)  
AUDI A3 Sportback (8PA)  
SEAT ALTEA (5P1)  
SEAT ALTEA XL (5P5, 5P8)  
SEAT IBIZA V (6J5, 6P5)

#### OE

0AH911023  
0AH911023A  
0AH911023AX  
0AH911023D  
0AH911023DX  
0AH911023K

Flangia-Ø [mm]: 76  
Morsetto: M8  
N° denti: 10  
N° fori filettati: 0  
N° fori fissaggio: 3  
Potenza motore avviamento[KW]: 1,1  
Senso rotazione: Senso rotazione orario  
Tensione [V]: 12

### MT-185JM

#### Motorino d'avviamento



AUDI A4 (8EC, B7)  
AUDI A4 Avant (8ED, B7)  
AUDI A4 Cabriolet (8H7, B6, 8HE, B7)  
AUDI A6 (4F2, C6)  
AUDI A6 Avant (4F5, C6)  
SEAT EXEO (3R2)

#### OE

03G911023  
03G911023X  
TT15338PRO

Flangia-Ø [mm]: 82  
Morsetto: M8 B+  
N° denti: 9  
N° fori filettati: 0  
N° fori fissaggio: 2  
Potenza motore avviamento[KW]: 2  
Senso rotazione: Senso rotazione orario  
Tensione [V]: 12

### MT-186JM

#### Motorino d'avviamento



AUDI A1 (8X1, 8XF)  
AUDI A1 Sportback (8XA, 8XK)  
AUDI A3 (8P1)  
AUDI A3 Cabriolet (8P7)  
AUDI A3 Sportback (8PA)  
SEAT ALTEA (5P1)

#### OE

02N911023N  
02Z911023M  
02Z911023MX  
02Z911023N  
02Z911023NX  
02Z911023P

Flangia-Ø [mm]: 76  
Morsetto: M8 B+  
N° denti: 11  
N° denti: 12  
N° fori filettati: 0  
N° fori fissaggio: 3  
Potenza motore avviamento[KW]: 1,7  
Senso rotazione: Senso rotazione orario  
Tensione [V]: 12

### MT-187JM

#### Motorino d'avviamento



NISSAN NAVARA (D40)  
NISSAN PATHFINDER (R51)

#### OE

23300EB300  
23300EB30A  
23300EB30B  
23300EB30REX  
23300EB71B  
23300EB71E

Flangia-Ø [mm]: 70  
Morsetto: Pin "30" M8 B+  
Morsetto: Pin "50" M5  
N° denti: 11  
N° denti: 12  
N° fori filettati: 2  
N° fori fissaggio: 2  
Potenza motore avviamento[KW]: 2  
Senso rotazione: Senso rotazione orario  
Tensione [V]: 12

### MT-188JM

#### Motorino d'avviamento



CITROEN AX (ZA-)  
CITROEN BERLINGO (B9)  
CITROEN BERLINGO (MF)  
CITROEN BX (XB-)  
CITROEN BX Break (XB-)  
CITROEN C-ELYSEE

#### OE

1516758R  
3960404  
534054A  
534054B  
534054C  
534054D

Morsetto: M8  
Morsetto: Pin "50" 6.4mm Plug  
N° denti: 10  
N° denti: 9  
N° fori filettati: 1  
N° fori fissaggio: 3  
Potenza motore avviamento[KW]: 0,9  
Senso rotazione: Senso rotazione orario  
Tensione [V]: 12

## Impianto elettrico

### SA-F45-48

#### Spazzole tergilicristalli



MINI MINI (R56)  
MINI MINI Cabriolet (R57)  
MINI MINI CLUBMAN (R55)  
MINI MINI Roadster (R59)

**OE**  
0039343  
39343  
61610039343

Lato montaggio: anteriore  
Lunghezza 1 [mm]: 450  
Lunghezza 2 [mm]: 480  
Quantità: 2  
Tipo spazzola tergi: Spazzole flat blade  
Unità quantitativa: Kit

### SA-F48-48

#### Spazzole tergilicristalli



VW LUPO (6X1, 6E1)

**OE**  
6N0998003

Lato montaggio: anteriore  
Lunghezza 1 [mm]: 480  
Lunghezza 2 [mm]: 480  
Quantità: 2  
Tipo spazzola tergi: Spazzole flat blade  
Unità quantitativa: Kit

### SA-F48-50

#### Spazzole tergilicristalli



MINI MINI COUNTRYMAN (R60)  
MINI MINI PACEMAN (R61)

**OE**  
0038597  
38597  
61610038597

Lato montaggio: anteriore  
Lunghezza 1 [mm]: 480  
Lunghezza 2 [mm]: 500  
Quantità: 2  
Tipo spazzola tergi: Spazzole flat blade  
Unità quantitativa: Kit

### SA-F50-35

#### Spazzole tergilicristalli



RENAULT TWINGO III  
SMART FORFOUR 2 volumi /Coda spiovente  
(453)  
SMART FORTWO Cabriolet (453)  
SMART FORTWO Coupé (453)

**OE**  
288900145R  
288905351R  
288908409R  
4538242100  
A4538242100

Lato montaggio: anteriore  
Lunghezza 1 [mm]: 500  
Lunghezza 2 [mm]: 350  
Quantità: 2  
Tipo spazzola tergi: Spazzole flat blade  
Unità quantitativa: Kit

### SA-F50-45

#### Spazzole tergilicristalli



RENAULT CLIO II (BB0/1/2\_, CB0/1/2\_)

**OE**  
288903431R  
288904292R

Lato montaggio: anteriore  
Lunghezza 1 [mm]: 500  
Lunghezza 2 [mm]: 450  
Quantità: 2  
Tipo spazzola tergi: Spazzole flat blade  
Unità quantitativa: Kit

## Impianto elettrico

### SA-F50-50

#### Spazzole tergicristalli



BMW 1 (E81)  
BMW 1 (E87)  
BMW 1 Cabriolet (E88)  
BMW 1 Coupé (E82)  
MERCEDES-BENZ AMG GT / GT S (C190)  
MERCEDES-BENZ SLS AMG (C197)

**OE**  
0390494  
0420549  
151539  
390494  
420549  
61607122140

Lato montaggio: anteriore  
Lunghezza 1 [mm]: 500  
Lunghezza 2 [mm]: 500  
Quantità: 2  
Tipo spazzola tergi: Spazzole flat blade  
Unità quantitativa: Kit

### SA-F53-48

#### Spazzole tergicristalli



MAZDA 3 (BK)  
MAZDA 3 Tre volumi (BK)  
SEAT CORDOBA (6L2)  
SEAT IBIZA IV (6L1)  
VW BORA (1J2)  
VW BORA Station wagon (1J6)

**OE**  
1J0998002A  
1J0998002B  
1J1955425A  
1J1955425B  
1J1955426B  
6Q1955425

Lato montaggio: anteriore  
Lunghezza 1 [mm]: 530  
Lunghezza 2 [mm]: 480  
Quantità: 2  
Tipo spazzola tergi: Spazzole flat blade  
Unità quantitativa: Kit

### SA-F53-53

#### Spazzole tergicristalli



AUDI TT (8N3)  
AUDI TT Roadster (8N9)  
MINI MINI ACEMAN (J05)  
MINI MINI COOPER (J01)  
SKODA FABIA  
SKODA FABIA Combi

**OE**  
8N1955425D

Lato montaggio: anteriore  
Lunghezza 1 [mm]: 530  
Lunghezza 2 [mm]: 530  
Quantità: 2  
Tipo spazzola tergi: Spazzole flat blade  
Unità quantitativa: Kit

### SA-F53-58

#### Spazzole tergicristalli



PORSCHE 718 BOXSTER (982)  
PORSCHE 718 CAYMAN (982)  
PORSCHE 911 (991)  
PORSCHE 911 (992)  
PORSCHE 911 Cabriolet (991)  
PORSCHE 911 Cabriolet (992)

**OE**  
99162890100

Lato montaggio: anteriore  
Lunghezza 1 [mm]: 530  
Lunghezza 2 [mm]: 580  
Quantità: 2  
Tipo spazzola tergi: Spazzole flat blade  
Unità quantitativa: Kit

### SA-F55-38

#### Spazzole tergicristalli



FIAT IDEA  
LANCIA MUSA (350)

**OE**  
71779252  
71805146

Lato montaggio: anteriore  
Lunghezza 1 [mm]: 550  
Lunghezza 2 [mm]: 380  
Quantità: 2  
Tipo spazzola tergi: Spazzole flat blade  
Unità quantitativa: Kit

## Impianto elettrico

### SA-F55-40

#### Spazzole tergicristalli



ALFA ROMEO 147 (937)  
ALFA ROMEO GT (937)  
DACIA DOKKER  
DACIA LODGY  
FORD ECOSPORT  
FORD KA

**OE**  
50516364  
5901472

Lato montaggio: anteriore  
Lunghezza 1 [mm]: 550  
Lunghezza 2 [mm]: 400  
Quantità: 2  
Tipo spazzola tergi: Spazzole flat blade  
Unità quantitativa: Kit

### SA-F55-45

#### Spazzole tergicristalli



BMW 1 (F20)  
BMW 1 (F21)  
BMW 2 Cabriolet (F23)  
BMW 2 Coupé (F22)  
FIAT STILO (192)  
FIAT STILO Multi Wagon (192)

**OE**  
2219147  
61612219147  
61615A43583

Lato montaggio: anteriore  
Lunghezza 1 [mm]: 550  
Lunghezza 2 [mm]: 450  
Quantità: 2  
Tipo spazzola tergi: Spazzole flat blade  
Unità quantitativa: Kit

### SA-F55-48

#### Spazzole tergicristalli



DACIA DUSTER  
DACIA LOGAN II  
DACIA LOGAN MCV II  
DACIA SANDERO II  
JEEP RENEGADE Fuoristrada chiuso  
JEEP RENEGADE Fuoristrada chiuso (BU)

**OE**  
288900464R  
288902078R  
288903211R  
288905401R  
288905811R

Lato montaggio: anteriore  
Lunghezza 1 [mm]: 550  
Lunghezza 2 [mm]: 480  
Quantità: 2  
Tipo spazzola tergi: Spazzole flat blade  
Unità quantitativa: Kit

### SA-F55-50

#### Spazzole tergicristalli



MINI MINI CLUBMAN (F54)

**OE**  
0046517  
46517  
61610046517

Lato montaggio: anteriore  
Lunghezza 1 [mm]: 550  
Lunghezza 2 [mm]: 500  
Quantità: 2  
Tipo spazzola tergi: Spazzole flat blade  
Unità quantitativa: Kit

### SA-F55-53

#### Spazzole tergicristalli



AUDI TT (8J3)  
AUDI TT Roadster (8J9)  
FORD USA MUSTANG Cabriolet  
FORD USA MUSTANG Convertible  
FORD USA MUSTANG Coupé  
FORD USA MUSTANG Coupé

**OE**  
5277044  
5277057  
8J1955425A  
8J1955426A  
8J1998002  
FR3B17528AA

Lato montaggio: anteriore  
Lunghezza 1 [mm]: 550  
Lunghezza 2 [mm]: 530  
Quantità: 2  
Tipo spazzola tergi: Spazzole flat blade  
Unità quantitativa: Kit

## Impianto elettrico

### SA-F55-55

#### Spazzole tergicristalli



AUDI A4 (8E2, B6)  
AUDI A4 (8EC, B7)  
AUDI A4 Avant (8E5, B6)  
AUDI A4 Avant (8ED, B7)  
AUDI A6 (4B2, C5)  
AUDI A6 (4F2, C6)

#### OE

4B0998002  
4B1955425C  
4B7955425G  
4B7955425L  
8H0955425B

Lato montaggio: anteriore  
Lunghezza 1 [mm]: 550  
Lunghezza 2 [mm]: 550  
Quantità: 2  
Tipo spazzola tergi: Spazzole flat blade  
Unità quantitativa: Kit

### SA-F55-58

#### Spazzole tergicristalli



AUDI A4 B7 Cabriolet (8HE)  
AUDI A4 Cabriolet (8H7, B6, 8HE, B7)

#### OE

4B1955425B  
8H0998002  
8H1955426

Lato montaggio: anteriore  
Lunghezza 1 [mm]: 550  
Lunghezza 2 [mm]: 580  
Quantità: 2  
Tipo spazzola tergi: Spazzole flat blade  
Unità quantitativa: Kit

### SA-F58-35

#### Spazzole tergicristalli



NISSAN JUKE (F15)

#### OE

28890BA62C  
28890BA63C

Lato montaggio: anteriore  
Lunghezza 1 [mm]: 580  
Lunghezza 2 [mm]: 350  
Quantità: 2  
Tipo spazzola tergi: Spazzole flat blade  
Unità quantitativa: Kit

### SA-F58-45

#### Spazzole tergicristalli



ALFA ROMEO 159 (939)  
ALFA ROMEO 159 Sportwagon (939)  
ALFA ROMEO BRERA  
ALFA ROMEO SPIDER (939)  
JAGUAR XJ (X35\_, \_J12\_, \_J24\_)

#### OE

50516542  
50516543  
50516546  
50516547  
71779250  
71805141

Lato montaggio: anteriore  
Lunghezza 1 [mm]: 580  
Lunghezza 2 [mm]: 450  
Quantità: 2  
Tipo spazzola tergi: Spazzole flat blade  
Unità quantitativa: Kit

### SA-F58-48

#### Spazzole tergicristalli



JAGUAR XF (\_J05\_, CC9)  
JAGUAR XF SPORTBRAKE (CC9)

#### OE

C2Z2268  
C2Z2269

Lato montaggio: anteriore  
Lunghezza 1 [mm]: 580  
Lunghezza 2 [mm]: 480  
Quantità: 2  
Tipo spazzola tergi: Spazzole flat blade  
Unità quantitativa: Kit

## Impianto elettrico

### SA-F58-53

#### Spazzole tergicristalli



BMW Z4 Roadster (G29)  
 LAND ROVER RANGE ROVER EVOQUE (LV)  
 LAND ROVER RANGE ROVER EVOQUE Cabriolet  
 MERCEDES-BENZ CITAN Combi (415)  
 MINI MINI COUNTRYMAN (F60)  
 RENAULT KANGOO / GRAND KANGOO (KW0/1\_)

**OE**  
 2889000Q2B  
 288909916R  
 4158200045  
 7701068753  
 7701068755  
 A4158200045

Lato montaggio: anteriore  
 Lunghezza 1 [mm]: 580  
 Lunghezza 2 [mm]: 530  
 Quantità: 2  
 Tipo spazzola tergi: Spazzole flat blade  
 Unità quantitativa: Kit

### SA-F58-58

#### Spazzole tergicristalli



CADILLAC BLS  
 CADILLAC BLS Wagon  
 SAAB 9-3 (YS3F)  
 SAAB 9-3 Cabriolet (YS3F)  
 SAAB 9-3 Station wagon (YS3F)  
 SAAB 9-3X

**OE**  
 12778383

Lato montaggio: anteriore  
 Lunghezza 1 [mm]: 580  
 Lunghezza 2 [mm]: 580  
 Quantità: 2  
 Tipo spazzola tergi: Spazzole flat blade  
 Unità quantitativa: Kit

### SA-F60-35

#### Spazzole tergicristalli



ABARTH 500 (312)  
 ABARTH 500C (312)  
 FIAT 500 (312)  
 FIAT 500 C (312)  
 FIAT 500e (332\_)  
 FIAT 500e Cabriolet (332\_)

**OE**  
 1793883  
 288906870R  
 288909425R  
 51787567  
 51787569  
 6000629015

Lato montaggio: anteriore  
 Lunghezza 1 [mm]: 600  
 Lunghezza 2 [mm]: 350  
 Quantità: 2  
 Tipo spazzola tergi: Spazzole flat blade  
 Unità quantitativa: Kit

### SA-F60-38

#### Spazzole tergicristalli



AUDI A1 (8X1, 8XF)  
 AUDI A1 Sportback (8XA, 8XK)  
 BYD DOLPHIN  
 FIAT PANDA (519, 312, 319)  
 HYUNDAI BAYON (BC3)  
 HYUNDAI i20 III (BC3, BI3)

**OE**  
 51843623  
 51843624

Lato montaggio: anteriore  
 Lunghezza 1 [mm]: 600  
 Lunghezza 2 [mm]: 380  
 Quantità: 2  
 Tipo spazzola tergi: Spazzole flat blade  
 Unità quantitativa: Kit

### SA-F60-40

#### Spazzole tergicristalli



ABARTH 600e  
 ALFA ROMEO JUNIOR (626\_, 627\_)  
 ALFA ROMEO MITO (955)  
 ALPINE A290  
 BMW 3 Cabriolet (E93)  
 BMW 3 Coupé (E92)

**OE**  
 1609068880  
 1609069080  
 1613157180  
 1613158380  
 1642332780  
 288819784R

Lato montaggio: anteriore  
 Lunghezza 1 [mm]: 600  
 Lunghezza 2 [mm]: 400  
 Quantità: 2  
 Tipo spazzola tergi: Spazzole flat blade  
 Unità quantitativa: Kit

## Impianto elettrico

### SA-F60-43

#### Spazzole tergicristalli



BYD YUAN PLUS  
CITROEN BERLINGO (K9)  
FIAT DOBLO MPV / Space wagon (510\_, 511\_)  
OPEL COMBO MPV / Space wagon (X19)  
PEUGEOT RIFTER  
TOYOTA PROACE CITY VERSO Autobus

#### OE

52131451  
52131452  
95528210  
9820343580  
9820344280  
9833976580

Lato montaggio: anteriore  
Lunghezza 1 [mm]: 600  
Lunghezza 2 [mm]: 430  
Quantità: 2  
Tipo spazzola tergi: Spazzole flat blade  
Unità quantitativa: Kit

### SA-F60-45

#### Spazzole tergicristalli



ALFA ROMEO GIULIA (952\_)  
ALFA ROMEO GIULIETTA (940)  
ALPINA B4 Cabriolet (F33)  
ALPINA B4 Coupé (F32)  
BMW 4 Cabriolet (F33, F83)  
BMW 4 Coupé (F32, F82)

#### OE

288901962R  
288903994R  
288905565R  
288905769R  
288906926R  
288907739R

Lato montaggio: anteriore  
Lunghezza 1 [mm]: 600  
Lunghezza 2 [mm]: 450  
Quantità: 2  
Tipo spazzola tergi: Spazzole flat blade  
Unità quantitativa: Kit

### SA-F60-48

#### Spazzole tergicristalli



ALPINA B3 (E90)  
ALPINA B3 (F30)  
ALPINA B3 (G20)  
ALPINA B3 Cabriolet (E93)  
ALPINA B3 Coupé (E92)  
ALPINA B3 Station wagon (E91)

#### OE

1J0955429A  
1K0998002A  
1K1955425A  
1K1955426A  
1K2998002  
1Z1955425B

Lato montaggio: anteriore  
Lunghezza 1 [mm]: 600  
Lunghezza 2 [mm]: 480  
Quantità: 2  
Tipo spazzola tergi: Spazzole flat blade  
Unità quantitativa: Kit

### SA-F60-50

#### Spazzole tergicristalli



AUDI A4 (8K2, B8)  
AUDI A4 (8W2, B9)  
AUDI A4 Allroad (8KH, B8)  
AUDI A4 Allroad (8WH, B9)  
AUDI A4 Avant (8K5, B8)  
AUDI A4 Avant (8W5, B9)

#### OE

8F1998002A  
8K1955425  
8K1955426  
8K1998002A  
8R1998002  
8U1955425

Lato montaggio: anteriore  
Lunghezza 1 [mm]: 600  
Lunghezza 2 [mm]: 500  
Quantità: 2  
Tipo spazzola tergi: Spazzole flat blade  
Unità quantitativa: Kit

### SA-F60-55

#### Spazzole tergicristalli



FIAT MULTIPLA (186)  
MERCEDES-BENZ AMG GT (X290)  
MERCEDES-BENZ CLASSE E (W213)  
MERCEDES-BENZ CLASSE E All-Terrain (S213)  
MERCEDES-BENZ CLASSE E Cabriolet (A238)  
MERCEDES-BENZ CLASSE E Coupé (C238)

#### OE

30655210  
30784428  
31283773  
31333413  
5911648  
6766480

Lato montaggio: anteriore  
Lunghezza 1 [mm]: 600  
Lunghezza 2 [mm]: 550  
Quantità: 2  
Tipo spazzola tergi: Spazzole flat blade  
Unità quantitativa: Kit

## Impianto elettrico

### SA-F60-58

#### Spazzole tergicristalli



ALPINA B5 (E60)  
ALPINA B5 Station wagon (E61)  
ALPINA B6 Cabriolet (E64)  
ALPINA B6 Coupé (E63)  
BMW 5 (E60)  
BMW 5 Touring (E61)

**OE**  
0431438  
0431463  
431438  
431463  
61610431438  
61610431463

Lato montaggio: anteriore  
Lunghezza 1 [mm]: 600  
Lunghezza 2 [mm]: 580  
Quantità: 2  
Tipo spazzola tergi: Spazzole flat blade  
Unità quantitativa: Kit

### SA-F60-60

#### Spazzole tergicristalli



BENTLEY ARNAGE Coupé  
BENTLEY AZURE II  
BENTLEY CONTINENTAL Cabriolet  
BENTLEY CONTINENTAL Coupé  
BENTLEY CONTINENTAL FLYING SPUR  
MERCEDES-BENZ CLASSE C (W204)

**OE**  
7H5955425  
7H6955425

Lato montaggio: anteriore  
Lunghezza 1 [mm]: 600  
Lunghezza 2 [mm]: 600  
Quantità: 2  
Tipo spazzola tergi: Spazzole flat blade  
Unità quantitativa: Kit

### SA-F63-50

#### Spazzole tergicristalli



ALFA ROMEO TONALE (965\_)  
AUDI A6 (C8, 4A2)  
AUDI A6 Allroad (4AH, C8)  
AUDI A6 Avant (C8, 4A5)  
AUDI A7 Sportback (4KA)  
BMW XM (G09)

**OE**  
31349377  
32282838  
4J1998002  
4K1998002D  
4KL998002  
4M8998002

Lato montaggio: anteriore  
Lunghezza 1 [mm]: 630  
Lunghezza 2 [mm]: 500  
Quantità: 2  
Tipo spazzola tergi: Spazzole flat blade  
Unità quantitativa: Kit

### SA-F63-53

#### Spazzole tergicristalli



SKODA KODIAQ

**OE**  
566955425  
566955426  
566998001

Lato montaggio: anteriore  
Lunghezza 1 [mm]: 630  
Lunghezza 2 [mm]: 530  
Quantità: 2  
Tipo spazzola tergi: Spazzole flat blade  
Unità quantitativa: Kit

### SA-F63-55

#### Spazzole tergicristalli



SEAT TARRACO (KN2\_)  
VW TIGUAN  
VW TIGUAN ALLSPACE (BW2)

**OE**  
571998002  
5NB998002  
5NB998002A

Lato montaggio: anteriore  
Lunghezza 1 [mm]: 630  
Lunghezza 2 [mm]: 550  
Quantità: 2  
Tipo spazzola tergi: Spazzole flat blade  
Unità quantitativa: Kit

## Impianto elettrico

### SA-F63-63

#### Spazzole tergilavatergicristalli



IVECO DAILY Cassone / Furgonato / Promiscuo  
IVECO DAILY CITYS Autobus  
IVECO DAILY LINE Autobus  
IVECO DAILY Pianale piatto/Telaio

**OE**  
5801607103

Lato montaggio: anteriore  
Lunghezza 1 [mm]: 630  
Lunghezza 2 [mm]: 630  
Quantità: 2  
Tipo spazzola tergi: Spazzole flat blade  
Unità quantitativa: Kit

### SA-F65-35

#### Spazzole tergilavatergicristalli



LADA XRAY  
RENAULT CAPTUR  
RENAULT CLIO Grandtour IV  
RENAULT CLIO IV  
VAUXHALL MOKKA

**OE**  
288900432R  
288901164R  
288903879R  
288905875R  
288954276R  
288B57752R

Lato montaggio: anteriore  
Lunghezza 1 [mm]: 650  
Lunghezza 2 [mm]: 350  
Quantità: 2  
Tipo spazzola tergi: Spazzole flat blade  
Unità quantitativa: Kit

### SA-F65-38

#### Spazzole tergilavatergicristalli



ABARTH PUNTO EVO (199)  
ABARTH PUNTO EVO (199\_)  
CHEVROLET AVEO 2 volumi /Coda spiovente (T200)  
CHEVROLET AVEO 2 volumi /Coda spiovente (T250, T255)

**OE**  
1537389  
1537393  
1556082  
1680579  
1726283  
8A61S17528AA

Lato montaggio: anteriore  
Lunghezza 1 [mm]: 650  
Lunghezza 2 [mm]: 380  
Quantità: 2  
Tipo spazzola tergi: Spazzole flat blade  
Unità quantitativa: Kit

### SA-F65-40

#### Spazzole tergilavatergicristalli



CITROEN C3 II  
CITROEN C3 III (SX)  
OPEL CORSA D  
OPEL CORSA E  
PEUGEOT 207 (WA\_, WC\_)  
PEUGEOT 207 CC (WD\_)

**OE**  
1272102  
1608392780  
1608392980  
1613158080  
1613158180  
1613159180

Lato montaggio: anteriore  
Lunghezza 1 [mm]: 650  
Lunghezza 2 [mm]: 400  
Quantità: 2  
Tipo spazzola tergi: Spazzole flat blade  
Unità quantitativa: Kit

### SA-F65-43

#### Spazzole tergilavatergicristalli



BMW 2 Active Tourer (U06)  
CUPRA FORMENTOR (KM7)  
DS DS 9 (X2\_)  
PEUGEOT 508 II (FB\_)  
PEUGEOT 508 SW II (FE\_)

**OE**  
1686454580  
1686454680  
5A1A445  
5FG998002  
61625A1A445  
9823609180

Lato montaggio: anteriore  
Lunghezza 1 [mm]: 650  
Lunghezza 2 [mm]: 430  
Quantità: 2  
Tipo spazzola tergi: Spazzole flat blade  
Unità quantitativa: Kit

## Impianto elettrico

### SA-F65-45

#### Spazzole tergicristalli



ALFA ROMEO STELVIO (949\_)  
ALPINA B5 (F10)  
ALPINA B5 Station wagon (F11)  
ALPINA B7 (F01, F02)  
ALPINA D5 (F10)  
ALPINA D5 Touring (F11)

#### OE

2G1998002  
3V1955425  
3V1955426  
3V1998001  
576955425  
576955425B

Lato montaggio: anteriore  
Lunghezza 1 [mm]: 650  
Lunghezza 2 [mm]: 450  
Quantità: 2  
Tipo spazzola tergi: Spazzole flat blade  
Unità quantitativa: Kit

### SA-F65-48

#### Spazzole tergicristalli



ALPINA B5 (G30)  
ALPINA B5 Touring (G31)  
ALPINA B7 (G12)  
ALPINA D5 (G30)  
ALPINA D5 Touring (G31)  
BMW 2 Active Tourer (F45)

#### OE

2468201245  
5A43610  
61615A43610  
61615A85266  
A2468200145  
A2468200245

Lato montaggio: anteriore  
Lunghezza 1 [mm]: 650  
Lunghezza 2 [mm]: 480  
Quantità: 2  
Tipo spazzola tergi: Spazzole flat blade  
Unità quantitativa: Kit

### SA-F65-50

#### Spazzole tergicristalli



ALPINA XD3 (F25)  
ALPINA XD3 (G01)  
ALPINA XD4 (G02)  
BMW iX3  
BMW X3 (F25)  
BMW X3 (G01, F97)

#### OE

31457755  
31457760  
61619466377  
9466377

Lato montaggio: anteriore  
Lunghezza 1 [mm]: 650  
Lunghezza 2 [mm]: 500  
Quantità: 2  
Tipo spazzola tergi: Spazzole flat blade  
Unità quantitativa: Kit

### SA-F65-53

#### Spazzole tergicristalli



AUDI Q6 (GFB)  
AUDI Q6 e-tron Sportback (GFN)  
LAND ROVER RANGE ROVER EVOQUE (L551)  
PORSCHE CAYENNE (9YA)  
PORSCHE CAYENNE Coupe (9YB)  
VW ATLAS (CA1)

#### OE

761998002  
9Y1955329  
LR114645  
LR114646

Lato montaggio: anteriore  
Lunghezza 1 [mm]: 650  
Lunghezza 2 [mm]: 530  
Quantità: 2  
Tipo spazzola tergi: Spazzole flat blade  
Unità quantitativa: Kit

### SA-F65-55

#### Spazzole tergicristalli



MERCEDES-BENZ GLE (W167)  
MERCEDES-BENZ GLE Coupe (C167)  
MERCEDES-BENZ GLS (X167)  
RENAULT GRAND SCÉNIC II (JM0/1\_)  
RENAULT SCÉNIC II (JM0/1\_)

#### OE

7711230011

Lato montaggio: anteriore  
Lunghezza 1 [mm]: 650  
Lunghezza 2 [mm]: 550  
Quantità: 2  
Tipo spazzola tergi: Spazzole flat blade  
Unità quantitativa: Kit

## Impianto elettrico

### SA-F65-58

#### Spazzole tergcristalli



MERCEDES-BENZ CLASSE A (W169)  
 MERCEDES-BENZ CLASSE B (W245)  
 MERCEDES-BENZ CLASSE GL (X166)  
 MERCEDES-BENZ CLASSE M (W166)  
 MERCEDES-BENZ GLE (W166)  
 MERCEDES-BENZ GLE Coupé (C292)

#### OE

1698200245  
 1698201245  
 A1698200245  
 A1698201245  
 A1698201645  
 A1698201700

Lato montaggio: anteriore  
 Lunghezza 1 [mm]: 650  
 Lunghezza 2 [mm]: 580  
 Quantità: 2  
 Tipo spazzola tergi: Spazzole flat blade  
 Unità quantitativa: Kit

### SA-F65-60

#### Spazzole tergcristalli



MERCEDES-BENZ Vaneo (414)

#### OE

1698200145  
 4148200245  
 A0018206045  
 A1698200145  
 A4148200245

Lato montaggio: anteriore  
 Lunghezza 1 [mm]: 650  
 Lunghezza 2 [mm]: 600  
 Quantità: 2  
 Tipo spazzola tergi: Spazzole flat blade  
 Unità quantitativa: Kit

### SA-F65-65

#### Spazzole tergcristalli



AUDI Q7 (4L)  
 CHEVROLET VOLT  
 CITROEN XSARA PICASSO (N68)  
 MERCEDES-BENZ CLASSE E (W211)  
 MERCEDES-BENZ CLASSE E T-Model (S211)  
 MERCEDES-BENZ CLASSE S Coupé (C215)

#### OE

7L0998002  
 7L6955425A  
 7L6955425B  
 7P0955425C  
 7P0998002  
 A2118200945

Lato montaggio: anteriore  
 Lunghezza 1 [mm]: 650  
 Lunghezza 2 [mm]: 650  
 Quantità: 2  
 Tipo spazzola tergi: Spazzole flat blade  
 Unità quantitativa: Kit

### SA-F70-35

#### Spazzole tergcristalli



FORD FIESTA VII  
 FORD PUMA

#### OE

2169786  
 2169787  
 2258900  
 2261858  
 H1BB17258BC  
 H1BB17528AC

Lato montaggio: anteriore  
 Lunghezza 1 [mm]: 700  
 Lunghezza 2 [mm]: 350  
 Quantità: 2  
 Tipo spazzola tergi: Spazzole flat blade  
 Unità quantitativa: Kit

### SA-F70-38

#### Spazzole tergcristalli



FORD TOURNEO COURIER Kombi  
 FORD TRANSIT COURIER Kombi

#### OE

1840436  
 1882419  
 ET7617528AA  
 ET7617528CA  
 ET7617528CB

Lato montaggio: anteriore  
 Lunghezza 1 [mm]: 700  
 Lunghezza 2 [mm]: 380  
 Quantità: 2  
 Tipo spazzola tergi: Spazzole flat blade  
 Unità quantitativa: Kit

## Impianto elettrico

### SA-F70-40

#### Spazzole tergicristalli



FORD TOURNEO CONNECT / GRAND TOURNEO  
CONNECT MPV / Spac  
SEAT ALHAMBRA (710)  
TOYOTA PRIUS (ZVW5\_)  
TOYOTA PRIUS PHV (\_W52\_)  
VW CADDY CALIFORNIA V Camper (SBB, SBJ)

#### OE

7N1 955 425  
7N1 955 426  
7N1 998 002

Lato montaggio: anteriore  
Lunghezza 1 [mm]: 700  
Lunghezza 2 [mm]: 400  
Quantità: 2  
Tipo spazzola tergi: Spazzole flat blade  
Unità quantitativa: Kit

### SA-F70-45

#### Spazzole tergicristalli



MERCEDES-BENZ MARCO POLO Camper (W447)  
MERCEDES-BENZ V-CLASS (W447)  
MERCEDES-BENZ VITO Furgonato (W447)  
MERCEDES-BENZ VITO Mixto (W447)  
MERCEDES-BENZ VITO Tourer (W447)

#### OE

4478200345  
4478205400  
A 447 820 54 00  
A4478200345

Lato montaggio: anteriore  
Lunghezza 1 [mm]: 700  
Lunghezza 2 [mm]: 450  
Quantità: 2  
Tipo spazzola tergi: Spazzole flat blade  
Unità quantitativa: Kit

### SA-F70-53

#### Spazzole tergicristalli



MERCEDES-BENZ CLASSE GL (X164)  
MERCEDES-BENZ CLASSE M (W164)  
MERCEDES-BENZ CLASSE R (W251, V251)

#### OE

A2518200845

Lato montaggio: anteriore  
Lunghezza 1 [mm]: 700  
Lunghezza 2 [mm]: 530  
Quantità: 2  
Tipo spazzola tergi: Spazzole flat blade  
Unità quantitativa: Kit

### SA-F70-55

#### Spazzole tergicristalli



OPEL ZAFIRA B (A05)  
VAUXHALL ZAFIRA Mk II (B) (M75)

#### OE

1272114  
1611587580  
1613157080  
1623233180  
1623233480  
642338

Lato montaggio: anteriore  
Lunghezza 1 [mm]: 700  
Lunghezza 2 [mm]: 550  
Quantità: 2  
Tipo spazzola tergi: Spazzole flat blade  
Unità quantitativa: Kit

### SA-F70-58

#### Spazzole tergicristalli



OPEL MERIVA B

#### OE

1272023  
1272032  
95508196

Lato montaggio: anteriore  
Lunghezza 1 [mm]: 700  
Lunghezza 2 [mm]: 580  
Quantità: 2  
Tipo spazzola tergi: Spazzole flat blade  
Unità quantitativa: Kit

## Impianto elettrico

### SA-F70-60

#### Spazzole tergilcristalli



CITROEN C4 Coupé (LA\_)  
 CITROEN C4 I (LC\_)  
 CITROEN C4 Tre volumi  
 OPEL ASTRA K  
 OPEL ASTRA K Sports Tourer  
 PEUGEOT 307 CC (3B)

#### OE

1611354380  
 1611587780  
 1642333480  
 6423F3  
 6426PJ  
 6426XF

Lato montaggio: anteriore  
 Lunghezza 1 [mm]: 700  
 Lunghezza 2 [mm]: 600  
 Quantità: 2  
 Tipo spazzola tergi: Spazzole flat blade  
 Unità quantitativa: Kit

### SA-F70-65

#### Spazzole tergilcristalli



OPEL AMPERA-E (F17)  
 OPEL ASTRA GTC J  
 OPEL ASTRA K Sports Tourer  
 OPEL CASCADA (W13)  
 PEUGEOT 307 (3A/C)  
 PEUGEOT 307 Break (3E)

#### OE

0018203045  
 0018203145  
 18203045  
 18203145  
 6398200200  
 6423A5

Lato montaggio: anteriore  
 Lunghezza 1 [mm]: 700  
 Lunghezza 2 [mm]: 650  
 Quantità: 2  
 Tipo spazzola tergi: Spazzole flat blade  
 Unità quantitativa: Kit

### SA-F70-70

#### Spazzole tergilcristalli



CITROEN C6 (TD\_)  
 FORD KUGA II (DM2)  
 FORD USA EDGE  
 MERCEDES-BENZ CLASSE S (W220)  
 MERCEDES-BENZ CLASSE S (W221)  
 PEUGEOT 407 (6D\_)

#### OE

1373656  
 1373657  
 1478163  
 1M2117528AC  
 1M2117B437AC  
 1M21JS17528AA

Lato montaggio: anteriore  
 Lunghezza 1 [mm]: 700  
 Lunghezza 2 [mm]: 700  
 Quantità: 2  
 Tipo spazzola tergi: Spazzole flat blade  
 Unità quantitativa: Kit

## Impianto frenante

### 131-00-02134

#### Cavo comando, Freno stazionamento



FIAT UNO (146A/E)

#### OE

7671309

Lato montaggio: posteriore Dx  
 Lunghezza 1/Lunghezza 2 [mm]: 2010/305

### 131-02-2081

#### Cavo comando, Freno stazionamento



TOYOTA YARIS (SCP9\_, NSP9\_, KSP9\_, NCP9\_, ZSP9\_)

#### OE

4642052150  
 4642052151

Lato montaggio: posteriore Dx  
 Lunghezza 1/Lunghezza 2 [mm]: 1625/1400  
 Tipo freno: Freno a tamburo

## Impianto frenante

**131-02-2083**

**Cavo comando, Freno stazionamento**



TOYOTA YARIS VERSO (\_NLP2\_, \_NCP2\_)  
TOYOTA YARIS VERSO VAN Furgonato (\_P2\_)

**OE**  
4643052070

Lato montaggio: posteriore Sx  
Lunghezza 1/Lunghezza 2 [mm]: 1685/1530

**131-02-2086**

**Cavo comando, Freno stazionamento**



TOYOTA URBAN CRUISER (NSP1\_, NLP1\_,  
ZSP1\_, NCP11\_)  
TOYOTA YARIS (SCP9\_, NSP9\_, KSP9\_, NCP9\_,  
ZSP9\_)

**OE**  
4642052160  
4642052161

Lato montaggio: posteriore Dx  
Lunghezza 1/Lunghezza 2 [mm]: 1665/1475

**131-02-2087**

**Cavo comando, Freno stazionamento**



TOYOTA YARIS (SCP9\_, NSP9\_, KSP9\_, NCP9\_,  
ZSP9\_)

**OE**  
4643052210

Lato montaggio: Sx  
Lunghezza 1/Lunghezza 2 [mm]: 1648/1440  
Sezione: Sezione posteriore

**131-02-2088**

**Cavo comando, Freno stazionamento**



TOYOTA YARIS (SCP9\_, NSP9\_, KSP9\_, NCP9\_,  
ZSP9\_)

**OE**  
4642052210

Lato montaggio: Dx  
Lunghezza 1/Lunghezza 2 [mm]: 1690/1483  
Sezione: Sezione posteriore

**131-02-2089**

**Cavo comando, Freno stazionamento**



TOYOTA AURIS (NRE15\_, ZZE15\_, ADE15\_,  
ZRE15\_, NDE15\_)  
TOYOTA AURIS TOURING SPORTS (ADE18\_,  
ZWE18\_, ZRE18\_)

**OE**  
4643012470  
4643012580  
4643012700

Lato montaggio: Sx  
Lunghezza 1/Lunghezza 2 [mm]: 1886/1732  
Sezione: Sezione posteriore

## Impianto frenante

**131-08-858**

**Cavo comando, Freno stazionamento**



FIAT SEDICI  
SUZUKI SX4 (EY, GY)  
SUZUKI SX4 Tre volumi (GY)

**OE**  
5440155L10  
71750424

Lato montaggio: Dx  
Lunghezza 1/Lunghezza 2 [mm]: 1638/1458  
Sezione: Sezione posteriore

**131-08-859**

**Cavo comando, Freno stazionamento**



FIAT SEDICI  
SUZUKI SX4 (EY, GY)  
SUZUKI SX4 Tre volumi (GY)

**OE**  
5440255L10  
71750425

Lato montaggio: Sx  
Lunghezza 1/Lunghezza 2 [mm]: 1638/1458  
Sezione: Sezione posteriore

**131-0H-H80**

**Cavo comando, Freno stazionamento**



HYUNDAI i30 (FD)  
HYUNDAI i30 CW (FD)

**OE**  
597602L300  
597602R500

Lato montaggio: Sx  
Lunghezza 1/Lunghezza 2 [mm]: 1730/1570  
Sezione: Sezione posteriore

**131-0K-K48**

**Cavo comando, Freno stazionamento**



KIA PICANTO (TA)

**OE**  
597701Y300

Lato montaggio: Dx  
Lunghezza 1/Lunghezza 2 [mm]: 1495/1325  
Sezione: Sezione posteriore

**BPW-311**

**Contatto segnalazione, Usura guarnizione freno**



IRISBUS DAILY TOURYS  
IVECO DAILY Cassone / Furgonato / Promiscuo  
IVECO DAILY III Pianale piatto/Telaio  
IVECO DAILY IV Cassone / Furgonato /  
Promiscuo  
IVECO DAILY IV Pianale piatto/Telaio

**OE**  
42556205

Lato montaggio: Assale posteriore  
Lunghezza contatti di segnalazione [mm]: 295  
per N° OE: 42556205  
Tipo freno: Freno a disco

## Impianto frenante

### BPW-312

#### Contatto segnalazione, Usura guarnizione freno



AUDI A3 (8V1)  
AUDI A3 Cabriolet (8V7)  
AUDI A3 Limousine (8VS)  
AUDI A3 Sportback (8VA)  
AUDI Q2  
AUDI Q3 (F3B)

**OE**  
8V0615437

Lato montaggio: Assale anteriore  
Lunghezza contatti di segnalazione [mm]: 170  
N° articolo accessorio consigliato:  
50-00-0162  
N° articolo accessorio consigliato: 500162  
N° articolo accessorio consigliato: PA-0162AF  
per N° OE: 8V0615437  
Tipo freno: Freno a disco

### BPW-313

#### Contatto segnalazione, Usura guarnizione freno



AUDI A4 (8W2, B9)  
AUDI A4 Allroad (8WH, B9)  
AUDI A4 Avant (8W5, B9)  
AUDI A5  
AUDI A5 Cabriolet  
AUDI A5 Sportback (F5A)

**OE**  
8W0615121E

Lato montaggio: Assale posteriore  
Lunghezza contatti di segnalazione [mm]: 390  
per N° OE: 8W0615121E  
Tipo freno: Freno a disco

### BPW-314

#### Contatto segnalazione, Usura guarnizione freno



AUDI A6 (C8, 4A2)  
AUDI A6 Allroad (4AH, C8)  
AUDI A6 Avant (C8, 4A5)  
AUDI A7 Sportback (4KA)  
AUDI E-TRON (GEN\_)  
AUDI E-TRON Sportback (GEA)

**OE**  
80A615121

Lato montaggio: Assale posteriore  
Lunghezza contatti di segnalazione [mm]: 345  
per N° OE: 80A615121  
Tipo freno: Freno a disco

### 67-0K-K26

#### Cilindretto freno



HYUNDAI SANTAMO  
KIA JOICE

**OE**  
58330M2000

Diametro [mm]: 20,63  
Diametro [pollici]: 13/16  
Lato montaggio: Assale posteriore Sx

### 61-00-0237C

#### Disco freno

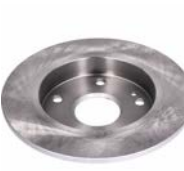

MAHINDRA XUV500

**OE**  
0604AAB00440N

Altezza [mm]: 44  
Diametro esterno [mm]: 293  
Diametro interno [mm]: 72  
Lato montaggio: Assale posteriore  
N° fori: 5  
N° pezzi occorrenti: 2  
per N° OE: 0604AAB00440N  
Spessore disco freno [mm]: 10  
Spessore min. [mm]: 8  
Tipo disco freno: Pieno

## Impianto frenante

**68-0L-L03**

**Pompa Freno**



LAND ROVER 90/110 (DHMC)  
LAND ROVER DEFENDER Cabrio (LD)  
LAND ROVER DEFENDER Pick-up (LD\_)  
LAND ROVER DEFENDER Station Wagon (LD)

**OE**  
NRC8690

Diametro [mm]: 25,40  
Diametro [pollici]: 1  
Dimensioni filettatura: 10X1 (1),12X1 (1)

## Motore

**150-00-0513**

**Valvola ricircolo gas scarico-EGR**



NISSAN NV400 Autobus  
NISSAN NV400 Furgonato  
NISSAN NV400 Pianale piatto/Telaio  
OPEL MOVANO B Autobus  
OPEL MOVANO B Furgonato  
OPEL MOVANO B Pianale piatto/Telaio

**OE**  
14710-3921R  
147103921R  
8201353607  
H8201353607

Tipo funzionamento: elettrico-pneumatico

**KAA-003JM**

**Kit albero a camme**



FORD FOCUS IV  
FORD FOCUS IV Turnier (HP)  
FORD GALAXY  
FORD GALAXY MK III VAN (CK)  
FORD KUGA III (DFK)  
FORD MONDEO V 2 volumi /Coda spiovente

**OE**  
2321504  
2325380  
2434799  
2435502  
2536951  
2626577

Articolo complementare/Info integrativa 2:  
con copertura  
Lato montaggio: Lato aspirazione  
Lato montaggio: Lato scarico

## Raffreddamento

**38-00-0941**

**Termostato**



AUDI A1 (8X1, 8XF)  
AUDI A1 Sportback (8XA, 8XK)  
AUDI A3 (8V1)  
AUDI A3 Cabriolet (8V7)  
AUDI A3 Limousine (8VS)  
AUDI A3 Sportback (8VA)

**OE**  
04C121113C  
04E121113F

Temperatura apertura [ °C ]: 105

## Sospensioni

**73-02-263**

**Testina braccio sospensione**



CITROEN JUMPY  
CITROEN JUMPY Furgonato  
CITROEN JUMPY Pianale piatto/Telaio  
CITROEN SPACETOURER  
OPEL VIVARO C Combi (K0)  
OPEL VIVARO C Furgonato (K0)

**OE**  
1682730280  
9818655580  
9818657580  
9834599080  
9834599080S1  
SU001A6525

Calibro conico [ mm ]: 18,6  
Dimensioni filettatura 1: MM14X1,5R  
Lato montaggio: Assale anteriore inferiore

## Sospensioni

### 72-03-370L

#### Braccio oscillante



MAZDA MX-5 III (NC)

**OE**  
NE5134350C  
NE5134350D

Asta/Puntone: Biella di spinta  
Calibro conico [ mm ]: 16,8  
Lato montaggio: Assale anteriore Sx  
Lato montaggio: inferiore  
Materiale: Alluminio  
N° articolo appaiato: 72-03-370R  
N° articolo appaiato: 72370R  
N° articolo appaiato: BS-370R  
Tipo braccio oscillante: Braccio trasversale oscillante

### 72-03-370R

#### Braccio oscillante



MAZDA MX-5 III (NC)

**OE**  
NE5134300C  
NE5134300D

Asta/Puntone: Biella di spinta  
Calibro conico [ mm ]: 16,8  
Lato montaggio: Assale anteriore Dx  
Lato montaggio: inferiore  
Materiale: Alluminio  
N° articolo appaiato: 72-03-370L  
N° articolo appaiato: 72370L  
N° articolo appaiato: BS-370L  
Tipo braccio oscillante: Braccio trasversale oscillante

### 44-29049

#### Mozzo ruota



GIOTTI VICTORIA GLADIATOR Autobus  
GIOTTI VICTORIA GLADIATOR Furgonato  
GIOTTI VICTORIA GLADIATOR Pianale piatto/Telaio

**OE**

Altezza d'ingombro [mm]: 56,2  
Cerchione, N° fori: 4  
Diametro esterno 1 [mm]: 63  
Diametro esterno [mm]: 120  
Diametro interno [mm]: 27,5  
Distanza fori di fissaggio [mm]: 73  
Lato montaggio: Assale anteriore bilaterale

### 159-00-0716

#### Kit parapolvere, Ammortizzatore



RENAULT CLIO Grandtour IV  
RENAULT CLIO IV

**OE**  
552405569R

Lato montaggio: Assale posteriore

### 159-0T-T001

#### Tampone paracolpo, Sospensione



FIAT CINQUECENTO (170)  
FIAT CINQUECENTO VAN (170)  
FIAT SEICENTO (187)

**OE**  
46412047

Altezza [mm]: 86  
Diametro 1 [mm]: 23  
Diametro 2 [mm]: 16  
Lato montaggio: Assale anteriore bilaterale

## Sospensioni

### 159-0T-T002

#### Tampone paracolpo, Sospensione



RENAULT ESPACE V  
RENAULT GRAND SCÉNIC IV  
RENAULT MEGANE IV  
RENAULT MEGANE IV Grandtour (K9A/M\_)  
RENAULT MEGANE IV Tre volumi  
RENAULT SCÉNIC IV

**OE**  
54 05 051 77R

Altezza [mm]: 85  
Diametro 1 [mm]: 26,5  
Diametro 2 [mm]: 19  
Larghezza [mm]: 58,5  
Lato montaggio: Assale anteriore bilaterale

### 159-0T-T003

#### Tampone paracolpo, Sospensione



FIAT DOBLO MPV / Space wagon (152, 263)  
OPEL COMBO Cassone / Furgonato / Promiscuo (X12)  
OPEL COMBO Tour (X12)

**OE**  
00344 815  
0344 815  
051851802  
095511416  
344 815  
344815

Larghezza [mm]: 63,45  
Lato montaggio: Assale anteriore  
Lunghezza [mm]: 88,8

### 159-0T-T004

#### Tampone paracolpo, Sospensione



FIAT DOBLO Cassone / Furgonato / Promiscuo (263)  
FIAT DOBLO MPV / Space wagon (152, 263)  
FIAT DOBLO Pianale piatto/Telaio (263)

**OE**  
51819224  
51865204

Altezza [mm]: 117  
Diametro 1 [mm]: 26  
Diametro 2 [mm]: 10  
Lato montaggio: Assale post. bilaterale  
Peso [g]: 240

### 159-0T-T005

#### Tampone paracolpo, Sospensione



AUDI A3 (8V1)  
AUDI A3 Limousine (8VS)  
AUDI A3 Sportback (8VA)  
AUDI Q3 (8U)  
SEAT IBIZA V (KJ1)  
SEAT LEON (5F1)

**OE**  
5N0412303A  
5N0412303B  
5Q0412303

Diametro interno 1 [mm]: 24  
Diametro interno 2 [mm]: 19,5  
Lato montaggio: Assale anteriore bilaterale  
Lunghezza [mm]: 88

### 159-0T-T006

#### Tampone paracolpo, Sospensione



SEAT LEON (5F1)  
SEAT LEON SC (5F5)  
SEAT LEON ST (5F8)  
SKODA OCTAVIA (5E3)  
SKODA OCTAVIA Combi (5E5)  
SKODA SUPERB (3V3)

**OE**  
5Q0 511 357 J  
5Q0511357N

Lato montaggio: Assale post. bilaterale  
Lunghezza [mm]: 113

## Sospensioni

### 159-0T-T007

#### Tampone paracolpo, Sospensione



SEAT ATECA  
SEAT LEON (5F1)  
SEAT LEON SC (5F5)  
SEAT LEON ST (5F8)  
SKODA OCTAVIA (5E3)  
SKODA OCTAVIA Combi (5E5)

**OE**  
5Q0511357F

Diametro 1 [mm]: 22  
Diametro 2 [mm]: 27  
Larghezza [mm]: 59  
Lato montaggio: Assale posteriore Dx  
Lato montaggio: Assale posteriore Sx  
Lunghezza [mm]: 134  
Peso [g]: 140

### 159-0T-T008

#### Tampone paracolpo, Sospensione



SKODA OCTAVIA (1Z3)  
SKODA OCTAVIA Combi (1Z5)  
VW GOLF V (1K1)  
VW GOLF VI (5K1)  
VW JETTA III (1K2)

**OE**  
1K0511353F

Diametro 1 [mm]: 18  
Diametro 2 [mm]: 18,5  
Lato montaggio: Assale post. bilaterale  
Lunghezza [mm]: 116  
Peso [g]: 90

### 159-0T-T009

#### Tampone paracolpo, Sospensione



FIAT DOBLO Cassone / Furgonato / Promiscuo (263)  
FIAT DOBLO MPV / Space wagon (152, 263)

**OE**  
51810447

Altezza [mm]: 85  
Diametro 1 [mm]: 27  
Diametro 2 [mm]: 20  
Larghezza [mm]: 63  
Lato montaggio: Assale anteriore bilaterale  
Peso [g]: 85

### 159-0T-T010

#### Tampone paracolpo, Sospensione



RENAULT CLIO Grandtour (KR0/1\_)  
RENAULT CLIO Grandtour IV  
RENAULT CLIO IV

**OE**  
540500558R

Diametro interno 1 [mm]: 24  
Diametro interno 2 [mm]: 18  
Larghezza [mm]: 56  
Lato montaggio: Assale anteriore bilaterale  
Lunghezza [mm]: 73  
Peso [g]: 70

### 159-0T-T012

#### Tampone paracolpo, Silenziatore



NISSAN QASHQAI  
RENAULT KADJAR

**OE**  
540504CL0A  
540504CL0B  
540506FR0A  
54050HV10A

Diametro interno 1 [mm]: 26,5  
Diametro interno 2 [mm]: 20,5  
Larghezza [mm]: 59,5  
Lato montaggio: Assale anteriore bilaterale  
Lunghezza [mm]: 101  
Peso [g]: 120

## Sospensioni

### 159-0T-T013

#### Tampone paracolpo, Sospensione



PEUGEOT 407 (6D\_)  
PEUGEOT 407 Coupé (6C\_)  
PEUGEOT 407 SW (6E\_)

**OE**  
516670  
9652181980

Diametro 1 [mm]: 17,5  
Diametro 2 [mm]: 16  
Larghezza [mm]: 53,5  
Lato montaggio: Assale anteriore  
Lunghezza [mm]: 82  
N° pezzi occorrenti: 2  
Peso [g]: 70

### 159-0T-T014

#### Tampone paracolpo, Sospensione



CITROEN C5 I (DC\_)  
CITROEN C5 I Break (DE\_)  
CITROEN C5 II (RC\_)  
CITROEN C5 II Break (RE\_)

**OE**  
5033.66  
96 251 375 80  
96 387 470 80

Diametro esterno [mm]: 53,0  
Diametro esterno [mm]: 57,0  
Diametro interno [mm]: 30,0  
Lato montaggio: Assale anteriore bilaterale  
Lunghezza [m]: 116  
Peso [g]: 85

### 159-0T-T015

#### Tampone paracolpo, Sospensione



FORD B-MAX (JK)  
FORD TRANSIT COURIER Furgonato  
FORD TRANSIT COURIER Kombi

**OE**  
1 751 936  
1 775 521  
2 016 623

Diametro interno 1 [mm]: 25,5  
Diametro interno 2 [mm]: 20,5  
Lato montaggio: Assale anteriore bilaterale  
Lunghezza [mm]: 74  
Peso [g]: 60

### 159-0T-T016

#### Tampone paracolpo, Sospensione



CITROEN BERLINGO (K9)  
OPEL ASTRA L  
OPEL ASTRA L Sports Tourer (05)  
OPEL COMBO Cassone / Furgonato / Promiscuo (X19)  
OPEL COMBO MPV / Space wagon (X19)

**OE**  
36 42 851  
98 076 595 80  
98 136 657 80  
98 311 454 80

Lato montaggio: Assale anteriore Dx  
Lato montaggio: Assale anteriore Sx  
Lunghezza [mm]: 69,5  
Lunghezza [mm]: 98,9  
Peso [g]: 96

### 159-0T-T017

#### Tampone paracolpo, Sospensione



CITROEN C5 I (DC\_)  
CITROEN C5 I Break (DE\_)

**OE**  
516666  
516676

Diametro interno 1 [mm]: 17  
Diametro interno 2 [mm]: 16  
Lato montaggio: Assale post. bilaterale  
Lunghezza [mm]: 77  
Peso [g]: 55

## Sospensioni

### 159-OT-T018

#### Tampone paracolpo, Sospensione



CITROEN C4 II (B7)  
CITROEN DS4  
PEUGEOT 3008  
PEUGEOT 5008

**OE**  
5033.E4  
96 847 915 80

Diametro interno 1 [mm]: 23,5  
Diametro interno 2 [mm]: 21  
Larghezza [mm]: 54  
Lato montaggio: Assale anteriore bilaterale  
Lunghezza [mm]: 97,5  
Peso [g]: 60

### 159-OT-T020

#### Tampone paracolpo, Sospensione



FIAT DOBLO Cassone / Furgonato / Promiscuo (263)  
FIAT DOBLO MPV / Space wagon (152, 263)  
FIAT DOBLO Pianale piatto/Telaio (263)  
SEAT LEON (5F1)  
SEAT LEON SC (5F5)

**OE**  
51850337

Diametro 2 [mm]: 10  
Diametro interno 1 [mm]: 25  
Diametro interno 2 [mm]: 19,5  
Lato montaggio: Assale anteriore bilaterale  
Lunghezza [mm]: 57  
Peso [g]: 235

### MA-33120

#### Ammortizzatore



MAZDA 3 2 volumi /Coda spiovente (BP)  
MAZDA 3 Tre volumi

**OE**  
BCKA28700  
BCKE28700E  
BDTS28700B  
BDWR28700A  
BEET28700A  
BEEV28700B

Ammortizzatore, sistema: A doppio tubo  
Ammortizzatore, tipo fissaggio: Occhiello inferiore  
Ammortizzatore, tipo fissaggio: Spina superiore  
Ammortizzatore, tipo: Ammortizzatore telescopico  
Lato montaggio: Assale posteriore  
per N° OE: BCKA28700  
Tipo ammortizzatore: A pressione del gas

### MA-AS252

#### Ammortizzatore



MERCEDES-BENZ CLASSE C (W205)  
MERCEDES-BENZ CLASSE C T-Model (S205)

**OE**  
2053204430  
205320443080  
2053207200  
2053207600  
2053208030  
A2053204430

Ammortizzatore, tipo fissaggio: Occhiello inferiore  
Ammortizzatore, tipo fissaggio: Ponte superiore  
Ammortizzatore, tipo: Ammortizzatore tipo McPherson  
Lato montaggio: Assale posteriore Dx  
N° articolo appaiato: MA-AS253  
N° articolo appaiato: MJAS253  
N° articolo appaiato: MM-AS253  
Tipo ammortizzatore: Pressione olio  
Tipo sospensione: per veicoli con sospensioni pneumatiche

## Sospensioni

### MA-AS253

#### Ammortizzatore



MERCEDES-BENZ CLASSE C (W205)  
MERCEDES-BENZ CLASSE C T-Model (S205)

#### OE

2053204330  
2053207100  
2053207500  
2053207930  
2053208530  
A2053204330

Ammortizzatore, tipo fissaggio: Occhiello inferiore  
Ammortizzatore, tipo fissaggio: Ponte superiore  
Ammortizzatore, tipo: Ammortizzatore tipo McPherson  
Lato montaggio: Assale posteriore Sx  
N° articolo appaiato: MA-AS252  
N° articolo appaiato: MJAS252  
N° articolo appaiato: MM-AS252  
Tipo ammortizzatore: Pressione olio  
Tipo sospensione: per veicoli con sospensioni pneumatiche

### MA-AS398

#### Soffietto, Sospensione pneumatica



IVECO DAILY Cassone / Furgonato / Promiscuo  
IVECO DAILY CITYS Autobus  
IVECO DAILY III Autobus  
IVECO DAILY III Cassone / Furgonato / Promiscuo  
IVECO DAILY III Pianale piatto/Telaio

#### OE

500312049

Lato montaggio: Assale posteriore  
Lato montaggio: bilaterale

### MA-AS400

#### Soffietto, Sospensione pneumatica



MERCEDES-BENZ SPRINTER 3,5-t Autobus (906)  
MERCEDES-BENZ SPRINTER 3,5-t Furgonato (906)  
MERCEDES-BENZ SPRINTER 3,5-t Pianale piatto/Telaio (906)  
MERCEDES-BENZ SPRINTER 3-t Autobus (906)

#### OE

A9063280001  
A9063280101

Lato montaggio: bilaterale  
Lato montaggio: posteriore

### GOM-0001

#### Supporto motore



HONDA CIVIC VIII Tre volumi (FD, FA)

#### OE

50880-SNA-A02  
50880SNAA02

Lato montaggio: Dx  
per N° OE: 50880-SNA-A02  
Tipo supporto: Cuscinetto in gomma-metallo

### GOM-0600

#### Silentblock



CITROEN JUMPY  
CITROEN JUMPY Furgonato  
CITROEN JUMPY Pianale piatto/Telaio  
CITROEN SPACETOURER  
OPEL VIVARO C Combi (K0)  
OPEL VIVARO C Furgonato (K0)

#### OE

98 090 826 80  
SU001-A6491

Diametro esterno [mm]: 58  
Diametro interno [mm]: 16,2  
Larghezza [mm]: 58,4  
Lato montaggio: Assale anteriore Dx  
Lato montaggio: Assale anteriore Sx  
Lunghezza [mm]: 58,4  
Materiale: Gomma/Metallo  
Spessore [mm]: 59

## Sospensioni

### GOM-1296

#### Silentblock



NISSAN SERENA (C23M)  
NISSAN VANETTE Autobus (C22)  
NISSAN VANETTE Furgonato (C22)

**OE**  
54542G5100

Altezza 1 [mm]: 46,3  
Altezza 2 [mm]: 35  
Diametro esterno [mm]: 35  
Diametro interno [mm]: 16

### GOM-1318

#### Sospensione, Motore



NISSAN JUKE (F15)  
NISSAN PULSAR 2 volumi /Coda spiovente (C13)

**OE**  
112201KG0A

Lato montaggio: anteriore Sx

### GOM-1323

#### Silentblock



NISSAN MURANO (Z50)

**OE**  
545019W50A

Altezza [mm]: 63  
Diametro esterno [mm]: 78  
Diametro interno [mm]: 24  
Lato montaggio: Assale anteriore inferiore

### GOM-2876

#### Sospensione, Motore



TOYOTA YARIS VERSO (\_NLP2\_, \_NCP2\_)  
TOYOTA YARIS VERSO VAN Furgonato (\_P2\_)

**OE**  
1230533020

per N° OE: 1230533020

### GOM-2877

#### Sospensione, Motore



TOYOTA YARIS (SCP1\_, NLP1\_, NCP1\_)  
TOYOTA YARIS VERSO (\_NLP2\_, \_NCP2\_)  
TOYOTA YARIS VERSO VAN Furgonato (\_P2\_)

**OE**  
1237133020

per N° OE: 1237133020

## Sospensioni

### GOM-2883

#### Boccola balestra



TOYOTA LAND CRUISER (\_J4\_)

**OE**  
9038515002

Diametro esterno [mm]: 25  
Diametro interno [mm]: 15  
Lunghezza [mm]: 41

### GOM-3128

#### Silentblock



MAZDA B-SERIE (UN)

**OE**  
UC8634450B

Lato montaggio: Assale anteriore

### GOM-3169

#### Supporto, Stabilizzatore



FORD RANGER (TKE)

**OE**  
1728257  
AB315484BB  
UC3C34156A

Diametro esterno [mm]: 60  
Diametro interno [mm]: 29  
Lato montaggio: Assale anteriore  
Lunghezza [mm]: 40

### GOM-4281

#### Sospensione, Motore



HONDA CIVIC VII Hatchback (EU, EP, EV)  
HONDA STREAM (RN)

**OE**  
50805S7C003  
50805S7C013

Lato montaggio: Sx  
Tipo supporto: Cuscinetto in gomma-metallo

### GOM-4286

#### Silentblock



HONDA ACCORD IV (CB)  
HONDA ACCORD IV Aerodeck (CB)  
HONDA ACCORD IV Coupé (CB, CC)  
HONDA ACCORD V (CC, CD)  
HONDA ACCORD V (CE, CF)  
HONDA ACCORD V Aerodeck (CE)

**OE**  
51355SN7010\*  
51460SV4A00\*  
GSJ423\*  
GSJ424\*

Altezza [mm]: 113  
Diametro esterno [mm]: 34  
Diametro interno [mm]: 10,2  
Lato montaggio: Assale anteriore superiore  
Tipo braccio oscillante: Braccio trasversale oscillante  
Tipo supporto: Cuscinetto in gomma-metallo

## Sospensioni

### GOM-5158

#### Sospensione, Motore



MITSUBISHI L 200 (K7\_T, K6\_T)  
MITSUBISHI PAJERO II (V3\_W, V2\_W, V4\_W)  
MITSUBISHI PAJERO SPORT (K90)

**OE**  
MR589096  
MR961385  
MR961386

Lato montaggio: Dx  
Lato montaggio: Sx  
per N° OE: MR210867

### GOM-634

#### Sospensione, Motore



DAIHATSU BEGO  
DAIHATSU TERIOS (J2\_)

**OE**  
12371B4010

Lato montaggio: posteriore  
Tipo supporto: Supporto idraulico

### GOM-637

#### Sospensione, Motore



DAIHATSU TERIOS (J1)

**OE**  
1236287403  
1236287403000

Lato montaggio: anteriore Sx

### GOM-638

#### Sospensione, Motore



DAIHATSU TERIOS (J1)

**OE**  
1230687402000

per N° OE: 1230687402000

### GOM-764

#### Sospensione, Motore



SUBARU FORESTER (SJ)  
SUBARU IMPREZA 2 volumi /Coda spiovente  
(GP)  
SUBARU IMPREZA Tre volumi (GJ)  
SUBARU XV

**OE**  
41022FJ010

Lato montaggio: Dx

## Sospensioni

### GOM-765

#### Sospensione, Motore



SUBARU FORESTER (SJ)  
SUBARU IMPREZA 2 volumi /Coda spiovente (GP)  
SUBARU IMPREZA Tre volumi (GJ)  
SUBARU XV

**OE**  
41022FJ020

Lato montaggio: Sx

### GOM-8001

#### Silentblock



SUBARU JUSTY II (JMA, MS)

**OE**  
4642060E00  
4642080E00

Lato montaggio: Assale posteriore Dx  
Lato montaggio: Assale posteriore Sx

### GOM-8013

#### Sospensione, Motore



SUZUKI SWIFT III (MZ, EZ)

**OE**  
1162063J00000

Lato montaggio: Assale anteriore

### GOM-8017

#### Sospensione, Motore



SUZUKI GRAND VITARA I (FT, GT)  
SUZUKI GRAND VITARA I Cabriolet (GT)

**OE**  
1171077E11

Lato montaggio: posteriore

### GOM-9061

#### Sospensione, Motore



FIAT 500X  
JEEP RENEGADE Fuoristrada chiuso

**OE**  
52049401  
52064610

Lato montaggio: Sx  
per N° OE: 52064610  
Tipo supporto: Cuscinetto in gomma-metallo

## Sospensioni

### GOM-H268

#### Supporto, Corpo dell'asse



HYUNDAI ELANTRA Tre volumi (MD, UD)

**OE**  
55160-3X000

Diametro esterno [mm]: 93  
Diametro interno [mm]: 14  
Lato montaggio: Assale posteriore Dx  
Lato montaggio: Assale posteriore Sx  
Materiale: Gomma/Metallo  
Spessore [mm]: 88

### GOM-H283

#### Silentblock



HYUNDAI HIGHWAY VAN  
HYUNDAI TRAJET (FO)  
HYUNDAI TRAJET Cassone/Limousine spaziosa (FO)

**OE**  
55252-3A000

Altezza 1 [mm]: 79,8  
Diametro esterno [mm]: 39  
Diametro interno [mm]: 14  
Lato montaggio: Assale posteriore

### GOM-H298

#### Sospensione, Motore



HYUNDAI i10 (IA)

**OE**  
21830B4010

Lato montaggio: sul lato del cambio

### GOM-H311

#### Sospensione, Motore



HYUNDAI GETZ (TB)

**OE**  
218300B600  
218300B700  
218351C150

Lato montaggio: anteriore Sx

### GOM-H330

#### Sospensione, Motore



HYUNDAI COUPE (RD)  
HYUNDAI LANTRA II (J-2)  
HYUNDAI LANTRA II Wagon (J-2)

**OE**  
2181029100

Lato montaggio: Dx

## Sospensioni

### GOM-H331

#### Sospensione, Motore



HYUNDAI COUPE (RD)  
HYUNDAI LANTRA II (J-2)  
HYUNDAI LANTRA II Wagon (J-2)

**OE**  
2181029150

Lato montaggio: Dx

### GOM-H339

#### Sospensione, Motore



HYUNDAI COUPE (RD)  
HYUNDAI LANTRA II (J-2)  
HYUNDAI LANTRA II Wagon (J-2)

**OE**  
2193029050

Lato montaggio: posteriore  
Tipo supporto: Cuscinetto in gomma-metallo

### GOM-K149

#### Silentblock



KIA PREGIO Furgonato (TB)  
KIA RETONA (CE)  
KIA SPORTAGE (K00)

**OE**  
0K01128840  
0K72A28840A

Lato montaggio: Assale posteriore

### GOM-K170

#### Sospensione, Motore



KIA RIO Station wagon (DC)  
KIA RIO Tre volumi (DC\_)

**OE**  
0K30E39060C

Lato montaggio: posteriore Dx  
Tipo supporto: Cuscinetto in gomma-metallo

### GOM-K171

#### Sospensione, Motore



KIA RIO Station wagon (DC)  
KIA RIO Tre volumi (DC\_)

**OE**  
0K30A39040A

Lato montaggio: posteriore Sx  
Tipo supporto: Cuscinetto in gomma-metallo

## Sospensioni

### GOM-W105

#### Sospensione, Motore



CHEVROLET MATIZ (M200, M250)

#### OE

96484904  
96484923  
96884923

Lato montaggio: Assale anteriore Dx

### GOM-W111

#### Sospensione, Motore



CHEVROLET MATIZ (M200, M250)  
CHEVROLET SPARK

#### OE

96484909

Lato montaggio: Assale anteriore

### SG-0001JM

#### Scatola guida

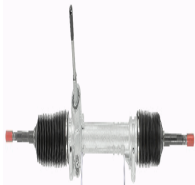

FIAT 500 (312)  
FIAT 500 C (312)  
FORD KA (RU8)

#### OE

10774862  
10797155  
1797155  
51915239  
51915326  
51934264

Altezza stelo d'entrata [mm]: 128  
Circolazione Sx/Dx: per veicolo circolazione Dx  
Diametro stelo d'entrata [mm]: 14,1  
Dimensioni filettatura Giunto assiale: M12x1,5  
Distanza fori di fissaggio [mm]: 339  
Lunghezza 1/Lunghezza 2 [mm]: stroke= 150  
Lunghezza totale [mm]: 1045  
Numero di giri del volante: 3  
N° denti stelo d'entrata: 26  
Tipo filettatura Giunto assiale: con filettatura esterna  
Tipo funzionamento: elettrico  
Tipo funzionamento: manuale  
Tipo raccordo stelo d'entrata: dentato  
Tipo sterzo: Scatola sterzo a cremagliera  
Veicolo con guida a Sx/Dx: per veicolo con guida a Sx

### SG-0002JM

#### Scatola guida



FIAT 500L

#### OE

51885439  
51909794

Altezza stelo d'entrata [mm]: 114  
Circolazione Sx/Dx: per veicolo circolazione Dx  
Diametro stelo d'entrata [mm]: 14,1  
Dimensioni filettatura Giunto assiale: M14x1,5  
Distanza fori di fissaggio [mm]: 412  
Lunghezza 1/Lunghezza 2 [mm]: stroke= 145  
Lunghezza totale [mm]: 1165  
Numero di giri del volante: 3  
N° denti stelo d'entrata: 26  
Tipo filettatura Giunto assiale: con filettatura esterna  
Tipo funzionamento: elettrico  
Tipo funzionamento: manuale  
Tipo raccordo stelo d'entrata: dentato  
Tipo sterzo: Scatola sterzo a cremagliera  
Veicolo con guida a Sx/Dx: per veicolo con guida a Sx

## Sospensioni

### SG-0003JM

#### Scatola guida



FIAT 500X  
 JEEP COMPASS (MP)  
 JEEP RENEGADE Fuoristrada chiuso  
 JEEP RENEGADE Fuoristrada chiuso (BU)  
 JEEP RENEGADE VAN (BU, B1)

#### OE

51967456  
 51978398  
 52005180  
 52076430  
 52113668

Distanza fori di fissaggio [mm]: 412  
 Equipaggiamento veicolo: per veicoli con servosterzo  
 Lunghezza [mm]: 1664  
 Veicolo con guida a Sx/Dx: per veicolo con guida a Sx

### SG-0004JM

#### Scatola guida

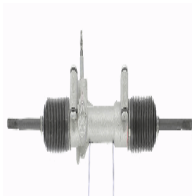

FIAT SEICENTO (187)  
 FIAT SEICENTO Van (187)

#### OE

46536787  
 46847283

Altezza stelo d'entrata [mm]: 58,5  
 Circolazione Sx/Dx: per veicolo circolazione Dx  
 Diametro stelo d'entrata [mm]: 14,1  
 Dimensioni filettatura Giunto assiale: M12x1,5  
 Distanza fori di fissaggio [mm]: 240  
 Equipaggiamento veicolo: per veicoli con servosterzo  
 Lunghezza 1/Lunghezza 2 [mm]: stroke= 150  
 Lunghezza totale [mm]: 910  
 Numero di giri del volante: 3  
 N° denti stelo d'entrata: 17  
 Tipo filettatura Giunto assiale: con filettatura esterna  
 Tipo funzionamento: elettrico  
 Tipo funzionamento: manuale  
 Tipo raccordo stelo d'entrata: dentato  
 Tipo sterzo: Scatola sterzo a cremagliera  
 Veicolo con guida a Sx/Dx: per veicolo con guida a Sx

### SG-0005JM

#### Scatola guida



FIAT STILO (192)  
 FIAT STILO Multi Wagon (192)

#### OE

51733142  
 51785771  
 51809104  
 51833718  
 51837769  
 51931476

Altezza stelo d'entrata [mm]: 136  
 Circolazione Sx/Dx: per veicolo circolazione Dx  
 Diametro stelo d'entrata [mm]: 14,1  
 Dimensioni filettatura Giunto assiale: M14x1,5  
 Distanza fori di fissaggio [mm]: 436  
 Lunghezza 1/Lunghezza 2 [mm]: stroke= 145  
 Lunghezza totale [mm]: 1240  
 Numero di giri del volante: 3  
 N° denti stelo d'entrata: 26  
 N° fori filettati: 2  
 Tipo filettatura Giunto assiale: con filettatura esterna  
 Tipo funzionamento: elettrico  
 Tipo funzionamento: manuale  
 Tipo raccordo stelo d'entrata: dentato  
 Tipo sterzo: Scatola sterzo a cremagliera  
 Veicolo con guida a Sx/Dx: per veicolo con guida a Sx

## Sospensioni

### SG-0006JM

#### Scatola guida

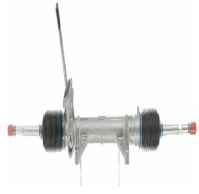

RENAULT CLIO Grandtour (KR0/1\_)  
RENAULT CLIO III (BR0/1, CR0/1)  
RENAULT MODUS / GRAND MODUS (F/JPO\_)

#### OE

48001-BC43A  
8200124407  
8200124408  
8200565645  
8200595934

Altezza stelo d'entrata [mm]: 132  
Circolazione Sx/Dx: per veicolo circolazione Dx  
Diametro stelo d'entrata [mm]: 16,5  
Dimensioni filettatura Giunto assiale: M14x1,5  
Distanza fori di fissaggio [mm]: 317  
Lunghezza 1/Lunghezza 2 [mm]: stroke= 130  
Lunghezza totale [mm]: 1245  
Numero di giri del volante: 3  
N° fori filettati: 2  
Tipo filettatura Giunto assiale: con filettatura esterna  
Tipo funzionamento: elettrico  
Tipo funzionamento: manuale  
Tipo raccordo stelo d'entrata: quadrato  
Tipo sterzo: Scatola sterzo a cremagliera  
Veicolo con guida a Sx/Dx: per veicolo con guida a Sx

### SG-0007JM

#### Scatola guida



OPEL AGILA (A) (H00)  
SUZUKI WAGON R+ (EM)  
SUZUKI WAGON R+ (MM)

#### OE

4700659  
48510-83E50  
48510-83E50-000  
900658  
9195074  
9210355

Altezza stelo d'entrata [mm]: 52  
Circolazione Sx/Dx: per veicolo circolazione Dx  
Diametro stelo d'entrata [mm]: 15,7  
Dimensioni filettatura Giunto assiale: M12x1,25  
Lunghezza 1/Lunghezza 2 [mm]: stroke= 120  
Lunghezza totale [mm]: 1175  
Numero di giri del volante: 3  
N° denti stelo d'entrata: 28  
Tipo filettatura Giunto assiale: con filettatura esterna  
Tipo funzionamento: elettrico  
Tipo funzionamento: manuale  
Tipo raccordo stelo d'entrata: quadrato  
Tipo sterzo: Scatola sterzo a cremagliera  
Veicolo con guida a Sx/Dx: per veicolo con guida a Sx

### SG-0008JM

#### Scatola guida

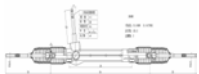

FIAT 500 (312)  
FIAT 500 C (312)  
FORD KA (RU8)

#### OE

1541354  
1686264  
51786814  
51875886  
51875894  
51889312

Altezza stelo d'entrata [mm]: 128  
Circolazione Sx/Dx: per veicolo circolazione Dx  
Diametro stelo d'entrata [mm]: 14,1  
Dimensioni filettatura Giunto assiale: M12x1,5  
Distanza fori di fissaggio [mm]: 339  
Lunghezza 1/Lunghezza 2 [mm]: stroke= 150  
Lunghezza totale [mm]: 1045  
Numero di giri del volante: 3  
N° denti stelo d'entrata: 26  
Tipo filettatura Giunto assiale: con filettatura esterna  
Tipo funzionamento: elettrico  
Tipo funzionamento: manuale  
Tipo raccordo stelo d'entrata: dentato  
Tipo sterzo: Scatola sterzo a cremagliera  
Veicolo con guida a Sx/Dx: per veicolo con guida a Sx

## Sospensioni

### SG-0009JM

#### Scatola guida



FIAT PANDA (141A\_)  
SEAT PANDA (141A)

**OE**  
5960838  
5970711  
7074796  
7534669  
7582329  
7750258

Altezza stelo d'entrata [mm]: 55  
Circolazione Sx/Dx: per veicolo circolazione Dx  
Diametro stelo d'entrata [mm]: 14,1  
Dimensioni filettatura Giunto assiale: M12x1,5  
Lunghezza 1/Lunghezza 2 [mm]: stroke= 130  
Lunghezza totale [mm]: 840  
Numero di giri del volante: 4  
N° denti stelo d'entrata: 17  
Tipo filettatura Giunto assiale: con filettatura esterna  
Tipo funzionamento: manuale  
Tipo funzionamento: meccanico  
Tipo raccordo stelo d'entrata: dentato  
Tipo sterzo: Scatola sterzo a cremagliera  
Veicolo con guida a Sx/Dx: per veicolo con guida a Sx

### SG-0010JM

#### Scatola guida

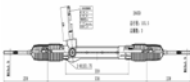

FIAT PANDA (519, 312, 319)  
LANCIA YPSILON (312, 846)  
LANCIA YPSILON (843)

**OE**  
51907994  
51907996  
51965755

Altezza stelo d'entrata [mm]: 127  
Circolazione Sx/Dx: per veicolo circolazione Dx  
Diametro stelo d'entrata [mm]: 14,1  
Dimensioni filettatura Giunto assiale: M12x1,5  
Distanza fori di fissaggio [mm]: 339  
Lunghezza 1/Lunghezza 2 [mm]: stroke= 150  
Lunghezza totale [mm]: 1015  
Numero di giri del volante: 3  
N° denti stelo d'entrata: 26  
Tipo filettatura Giunto assiale: con filettatura esterna  
Tipo funzionamento: elettrico  
Tipo funzionamento: manuale  
Tipo raccordo stelo d'entrata: dentato  
Tipo sterzo: Scatola sterzo a cremagliera  
Veicolo con guida a Sx/Dx: per veicolo con guida a Sx

### SG-0011JM

#### Scatola guida

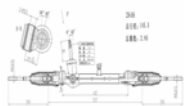

FIAT GRANDE PUNTO (199)  
FIAT PUNTO Van (199)

**OE**  
51799754  
51802155  
51829169  
51829620  
51861106  
55700467

Altezza stelo d'entrata [mm]: 83,5  
Circolazione Sx/Dx: per veicolo circolazione Dx  
Diametro stelo d'entrata [mm]: 14,1  
Dimensioni filettatura Giunto assiale: M14x1,5  
Distanza fori di fissaggio [mm]: 412  
Lunghezza 1/Lunghezza 2 [mm]: stroke= 145  
Lunghezza totale [mm]: 1170  
N° denti stelo d'entrata: 26  
Tipo filettatura Giunto assiale: con filettatura esterna  
Tipo funzionamento: elettrico  
Tipo funzionamento: manuale  
Tipo raccordo stelo d'entrata: dentato  
Tipo sterzo: Scatola sterzo a cremagliera  
Veicolo con guida a Sx/Dx: per veicolo con guida a Sx

## Sospensioni

### SG-0012JM

#### Scatola guida

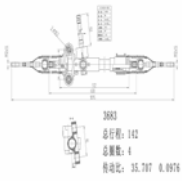

CHEVROLET MATIZ (M200, M250)  
CHEVROLET SPARK

**OE**  
95082999  
96482901

Altezza stelo d'entrata [mm]: 133  
Circolazione Sx/Dx: per veicolo circolazione Dx  
Diametro stelo d'entrata [mm]: 15,7  
Dimensioni filettatura Giunto assiale: M12x1,5  
Lunghezza 1/Lunghezza 2 [mm]: stroke= 145  
Lunghezza totale [mm]: 1095  
Numero di giri del volante: 4,5  
N° denti stelo d'entrata: 36  
Tipo filettatura Giunto assiale: con filettatura esterna  
Tipo funzionamento: manuale  
Tipo funzionamento: meccanico  
Tipo raccordo stelo d'entrata: dentato  
Tipo sterzo: Scatola sterzo a cremagliera  
Veicolo con guida a Sx/Dx: per veicolo con guida a Sx

### SG-0013JM

#### Scatola guida

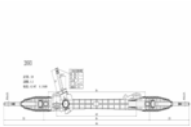

CITROEN C1 (PM\_, PN\_)  
PEUGEOT 107  
TOYOTA AYGO (WNB1\_, KGB1\_)

**OE**  
4001.33  
4001.35  
4006.61  
45500-0H010

Altezza stelo d'entrata [mm]: 92  
Circolazione Sx/Dx: per veicolo circolazione Dx  
Diametro stelo d'entrata [mm]: 14  
Dimensioni filettatura Giunto assiale: M12x1,25  
Distanza fori di fissaggio [mm]: 448  
Lunghezza 1/Lunghezza 2 [mm]: stroke= 140  
Lunghezza totale [mm]: 1050  
Numero di giri del volante: 3  
N° denti stelo d'entrata: 34  
Tipo filettatura Giunto assiale: con filettatura esterna  
Tipo funzionamento: elettrico  
Tipo funzionamento: manuale  
Tipo raccordo stelo d'entrata: dentato  
Tipo sterzo: Scatola sterzo a cremagliera  
Veicolo con guida a Sx/Dx: per veicolo con guida a Sx

### SG-0014JM

#### Scatola guida

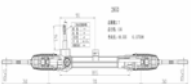

FIAT IDEA  
LANCIA MUSA (350)

**OE**  
51725101  
51832249  
51887957

Altezza stelo d'entrata [mm]: 94  
Circolazione Sx/Dx: per veicolo circolazione Dx  
Diametro stelo d'entrata [mm]: 14,1  
Dimensioni filettatura Giunto assiale: M14x1,5  
Distanza fori di fissaggio [mm]: 386  
Lunghezza 1/Lunghezza 2 [mm]: stroke= 135  
Lunghezza totale [mm]: 1030  
Numero di giri del volante: 3  
N° denti stelo d'entrata: 26  
Tipo filettatura Giunto assiale: con filettatura esterna  
Tipo funzionamento: elettrico  
Tipo funzionamento: manuale  
Tipo raccordo stelo d'entrata: dentato  
Tipo sterzo: Scatola sterzo a cremagliera  
Veicolo con guida a Sx/Dx: per veicolo con guida a Sx

## Sospensioni

### SG-0015JM

#### Scatola guida



FIAT PANDA (169)  
FIAT PANDA Van (141\_)  
FIAT PANDA Van (169)

#### OE

51708841  
51876158  
51876159  
51887444  
51887445

Altezza stelo d'entrata [mm]: 128  
Circolazione Sx/Dx: per veicolo circolazione Dx  
Diametro stelo d'entrata [mm]: 14,1  
Dimensioni filettatura Giunto assiale: M12x1,5  
Distanza fori di fissaggio [mm]: 339  
Equipaggiamento veicolo: per veicoli con servosterzo  
Lunghezza 1/Lunghezza 2 [mm]: stroke= 150  
Lunghezza totale [mm]: 990  
Numero di giri del volante: 3  
N° denti stelo d'entrata: 26  
Tipo filettatura Giunto assiale: con filettatura esterna  
Tipo funzionamento: elettrico  
Tipo funzionamento: manuale  
Tipo raccordo stelo d'entrata: dentato  
Tipo sterzo: Scatola sterzo a cremagliera  
Veicolo con guida a Sx/Dx: per veicolo con guida a Sx

### SG-0016JM

#### Scatola guida

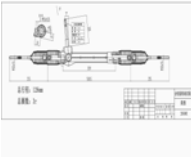

FIAT PANDA (169)  
FIAT PANDA Van (141\_)  
FIAT PANDA Van (169)

#### OE

51754435  
51754446  
51876162  
51876163  
51876164  
51876165

Altezza stelo d'entrata [mm]: 128  
Circolazione Sx/Dx: per veicolo circolazione Dx  
Diametro stelo d'entrata [mm]: 14,1  
Dimensioni filettatura Giunto assiale: M12x1,5  
Distanza fori di fissaggio [mm]: 339  
Lunghezza 1/Lunghezza 2 [mm]: stroke= 125  
Lunghezza totale [mm]: 1010  
Numero di giri del volante: 3  
N° denti stelo d'entrata: 26  
Tipo filettatura Giunto assiale: con filettatura esterna  
Tipo funzionamento: elettrico  
Tipo funzionamento: manuale  
Tipo raccordo stelo d'entrata: dentato  
Tipo sterzo: Scatola sterzo a cremagliera  
Veicolo con guida a Sx/Dx: per veicolo con guida a Sx

### SG-0017JM

#### Scatola guida

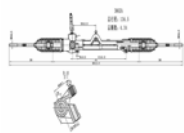

FIAT PUNTO (176)  
FIAT PUNTO Cabriolet (176C)  
FIAT PUNTO Van (176L)  
LANCIA Y (840A)

#### OE

7797607  
7797608

Altezza stelo d'entrata [mm]: 93  
Circolazione Sx/Dx: per veicolo circolazione Dx  
Diametro stelo d'entrata [mm]: 14,1  
Dimensioni filettatura Giunto assiale: M12x1,5  
Distanza fori di fissaggio [mm]: 313  
Lunghezza 1/Lunghezza 2 [mm]: stroke= 135  
Lunghezza totale [mm]: 1025  
Numero di giri del volante: 4,5  
N° denti stelo d'entrata: 17  
Tipo filettatura Giunto assiale: con filettatura esterna  
Tipo funzionamento: manuale  
Tipo funzionamento: meccanico  
Tipo raccordo stelo d'entrata: dentato  
Tipo sterzo: Scatola sterzo a cremagliera  
Veicolo con guida a Sx/Dx: per veicolo con guida a Sx

## Sospensioni

### SG-0018JM

#### Scatola guida

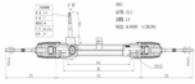

FIAT PUNTO (188)  
FIAT PUNTO Van (188AX)

**OE**  
46747626  
46753991

Altezza stelo d'entrata [mm]: 96,5  
Circolazione Sx/Dx: per veicolo circolazione Dx  
Diametro stelo d'entrata [mm]: 14,1  
Dimensioni filettatura Giunto assiale: M12x1,5  
Distanza fori di fissaggio [mm]: 386  
Equipaggiamento veicolo: per veicoli con servosterzo  
Lunghezza 1/Lunghezza 2 [mm]: stroke= 130  
Lunghezza totale [mm]: 1025  
N° denti stelo d'entrata: 17  
Tipo filettatura Giunto assiale: con filettatura esterna  
Tipo funzionamento: elettrico  
Tipo funzionamento: manuale  
Tipo raccordo stelo d'entrata: dentato  
Tipo sterzo: Scatola sterzo a cremagliera  
Veicolo con guida a Sx/Dx: per veicolo con guida a Sx

### SG-0019JM

#### Scatola guida



FIAT PUNTO (188)  
FIAT PUNTO Van (188AX)

**OE**  
46843300  
51705417

Altezza stelo d'entrata [mm]: 94  
Circolazione Sx/Dx: per veicolo circolazione Dx  
Diametro stelo d'entrata [mm]: 14,1  
Dimensioni filettatura Giunto assiale: M12x1,5  
Distanza fori di fissaggio [mm]: 386  
Equipaggiamento veicolo: per veicoli con servosterzo  
Lunghezza 1/Lunghezza 2 [mm]: stroke= 130  
Lunghezza totale [mm]: 1025  
N° denti stelo d'entrata: 26  
Tipo filettatura Giunto assiale: con filettatura esterna  
Tipo funzionamento: elettrico  
Tipo funzionamento: manuale  
Tipo raccordo stelo d'entrata: dentato  
Tipo sterzo: Scatola sterzo a cremagliera  
Veicolo con guida a Sx/Dx: per veicolo con guida a Sx

### SG-0020JM

#### Scatola guida

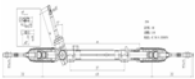

NISSAN QASHQAI / QASHQAI +2 (J10, JJ10)  
RENAULT KOLEOS (HY\_)

**OE**  
48001-3622R  
48001-JD000  
48001-JD900  
48001-JD90B  
48001-JY40A

Circolazione Sx/Dx: per veicolo circolazione Dx  
Diametro stelo d'entrata [mm]: 16,5  
Dimensioni filettatura Giunto assiale: M14x1,5  
Distanza fori di fissaggio [mm]: 317  
Lunghezza 1/Lunghezza 2 [mm]: stroke= 155  
Lunghezza totale [mm]: 1105  
Numero di giri del volante: 3,5  
Tipo filettatura Giunto assiale: con filettatura esterna  
Tipo funzionamento: elettrico  
Tipo funzionamento: manuale  
Tipo raccordo stelo d'entrata: quadrato  
Tipo sterzo: Scatola sterzo a cremagliera  
Veicolo con guida a Sx/Dx: per veicolo con guida a Sx

## Sospensioni

### SG-0021JM

#### Scatola guida

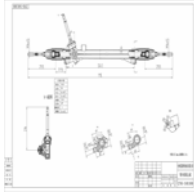

NISSAN QASHQAI  
NISSAN QASHQAI (J11, J11\_)  
RENAULT KADJAR

#### OE

48 00 14E H0A  
48001-4EH0A  
48001-4EH0B  
49 00 138 76R

Dimensioni filettatura Giunto assiale: M14x1,5  
Distanza fori di fissaggio [mm]: 290  
Lunghezza [mm]: 520  
Tipo funzionamento: meccanico

### 106-01-176

#### Asta/Puntone, Stabilizzatore



NISSAN JUKE (F16\_)  
RENAULT CAPTUR II  
RENAULT CLIO V (BF\_)

#### OE

5461600Q0L  
546181427R

Asta/Puntone: Asta di aggancio  
Dimensioni filettatura 1: MM10X1,25R  
Lato montaggio: Assale anteriore  
Lunghezza [mm]: 260  
Specificazione: Lung perno-perno  
Tubo-Ø [mm]: 8

### 106-01-178L

#### Asta/Puntone, Sospensione ruote



NISSAN QASHQAI III (J12)

#### OE

546686UA0A

Asta/Puntone: Asta di aggancio  
Dimensioni filettatura 1: MM12X1,25R  
Lato montaggio: Assale anteriore Sx  
Lunghezza [mm]: 300  
N° articolo appaiato: 106-01-178R  
N° articolo appaiato: 106178R  
N° articolo appaiato: SI-178R  
Specificazione: Lung perno-perno  
Tubo-Ø [mm]: 14

### 106-02-2012

#### Asta/Puntone, Stabilizzatore



TOYOTA COROLLA (\_E7\_)  
TOYOTA COROLLA 2 volumi /Coda spiovente  
(\_E7\_)  
TOYOTA COROLLA Combi (KE)  
TOYOTA COROLLA Station Wagon (\_E7\_)

#### OE

4881912010

Asta/Puntone: Asta di aggancio  
Dimensioni filettatura 1: MM8x1,25R  
Lato montaggio: Assale anteriore  
Lunghezza [mm]: 130  
Specificazione: Lung perno-perno

### 106-02-2013

#### Asta/Puntone, Stabilizzatore



TOYOTA MR 2 II (SW2\_)

#### OE

4883017030  
4883017040  
4883017050

Asta/Puntone: Asta di aggancio  
Dimensioni filettatura 1: MM10X1,25R  
Lato montaggio: Assale posteriore  
Lunghezza [mm]: 204  
Specificazione: Lung perno-perno  
Tubo-Ø [mm]: 14

## Sospensioni

**106-02-2016L**

**Asta/Puntone, Stabilizzatore**

BMW Z4 Roadster (G29)  
TOYOTA SUPRA (DB\_)



**OE**

31306886279  
48820WAA01

Asta/Puntone: Asta di aggancio  
Dimensioni filettatura 1: MM10X1,5R  
Lato montaggio: Assale anteriore Sx  
Lunghezza [mm]: 392  
N° articolo appaiato: 106-02-2016R  
N° articolo appaiato: 1062016R  
N° articolo appaiato: SI-2016R  
Specificazione: Lung perno-perno  
Tubo-Ø [mm]: 12

**106-02-2016R**

**Asta/Puntone, Stabilizzatore**

BMW Z4 Roadster (G29)  
TOYOTA SUPRA (DB\_)



**OE**

31306886280  
48820WAA02

Asta/Puntone: Asta di aggancio  
Dimensioni filettatura 1: MM10X1,5R  
Lato montaggio: Assale anteriore Dx  
Lunghezza [mm]: 392  
N° articolo appaiato: 106-02-2016L  
N° articolo appaiato: 1062016L  
N° articolo appaiato: SI-2016L  
Specificazione: Lung perno-perno  
Tubo-Ø [mm]: 12

**106-02-2018**

**Asta/Puntone, Stabilizzatore**

TOYOTA YARIS (\_P21\_, \_PA1\_, \_PH1\_)



**OE**

48820K0010

Asta/Puntone: Asta di aggancio  
Dimensioni filettatura 1: MM12X1,25R  
Lato montaggio: Assale anteriore  
Lunghezza [mm]: 330  
Specificazione: Lung perno-perno

**106-08-814**

**Asta/Puntone, Stabilizzatore**

SUZUKI SWIFT V (AZ)



**OE**

4242053R00  
4242053R01  
4242068R00  
4242068R01

Asta/Puntone: Asta di aggancio  
Dimensioni filettatura 1: MM10X1,25R  
Lato montaggio: Assale anteriore  
Lunghezza [mm]: 350  
Specificazione: Lung perno-perno  
Tubo-Ø [mm]: 10

**106-0H-81L**

**Stabilizzatore, telaio**

HYUNDAI KONA (OS)



**OE**

55530 J9500

Asta/Puntone: Asta di aggancio  
Dimensioni filettatura 1: MM12X1,5R  
Lato montaggio: Assale posteriore Sx  
Lunghezza 1 [mm]: 110  
Specificazione: Lung perno-perno

## Sospensioni

### 106-0H-H81R

#### Stabilizzatore, telaio



HYUNDAI KONA (OS)

**OE**  
55540 J9500

Asta/Puntone: Asta di aggancio  
Dimensioni filettatura 1: MM12X1,5R  
Lato montaggio: Assale posteriore Dx  
Lunghezza 1 [mm]: 110  
Specificazione: Lung perno-perno

### 106-0H-H82L

#### Stabilizzatore, telaio



HYUNDAI IONIQ 5 (NE)

**OE**  
54830 GI000  
56830 CV000

Dimensioni filettatura: MM12X1,25R  
Lato montaggio: Assale anteriore Sx  
Lunghezza 1 [mm]: 340  
Specificazione: Lung perno-perno

### 106-0H-H82R

#### Stabilizzatore, telaio



HYUNDAI IONIQ 5 (NE)

**OE**  
54831 CV000  
54831 GI000

Dimensioni filettatura: MM12X1,25R  
Lato montaggio: Assale anteriore Dx  
Lunghezza 1 [mm]: 340  
Specificazione: Lung perno-perno

### 106-0K-K61

#### Asta/Puntone, Stabilizzatore



KIA BONGO Pianale piatto/Telaio  
KIA K2500 (SD)  
KIA K2700  
KIA K2700 (SD)

**OE**  
0KX4334150  
0S08534150

Asta/Puntone: Asta di aggancio  
Dimensioni filettatura 1: MM8X1,25R  
Lato montaggio: Assale anteriore  
Lunghezza [mm]: 175  
Specificazione: Lung perno-perno

### 106-0S-S13L

#### Asta/Puntone, Stabilizzatore



SSANGYONG TIVOLI  
SSANGYONG XLV Fuoristrada chiuso  
SSANGYONG XLV VAN

**OE**  
4575035000

Asta/Puntone: Asta di aggancio  
Dimensioni filettatura 1: MM12X1,25R  
Lato montaggio: Assale posteriore Sx  
Lunghezza [mm]: 140  
N° articolo appaiato: 106-0S-S13R  
N° articolo appaiato: 106S13R  
N° articolo appaiato: SI-S13R  
Specificazione: Lung perno-perno

**Sospensioni****106-0S-S13R****Asta/Puntone, Stabilizzatore**

SSANGYONG TIVOLI  
SSANGYONG XLV Fuoristrada chiuso  
SSANGYONG XLV VAN

**OE**  
4576035000

Asta/Puntone: Asta di aggancio  
Dimensioni filettatura 1: MM12X1,25R  
Lato montaggio: Assale posteriore Dx  
Lunghezza [mm]: 140  
N° articolo appaiato: 106-0S-S13L  
N° articolo appaiato: 106S13L  
N° articolo appaiato: SI-S13L  
Specificazione: Lung perno-perno