

ashika®



www.ashika.eu

CATALOGUE

DR / EVO

SPARE PARTS

CATALOGO

DR / EVO

RICAMBI

Distribuzione motore

45-00-015

Cuscinetto distribuzione



DR DR 5

OE
473H-1007060
701070013

Altezza [mm]: 28
Diametro [mm]: 67

45-00-017

Cuscinetto distribuzione



DR DR 1
DR DR 2
DR DR 5

OE
481H1007070BA
701070017

Altezza [mm]: 30
Diametro [mm]: 60

45-00-018

Cuscinetto distribuzione



DR DR 1
DR DR 2

OE
701060032

Altezza [mm]: 28
Diametro [mm]: 67

45-00-021

Cuscinetto distribuzione



DR DR 5

OE
481H1007071
701070018

Altezza [mm]: 27
Diametro interno [mm]: 28,5

45-08-810

Cuscinetto distribuzione



DR DR 5

OE
00636685
05636475
0636685
12810-79J50-000
12810-79J51-000
12810-79J52-000

Altezza [mm]: 30
Diametro interno [mm]: 8
Diametro [mm]: 65

Distribuzione motore

45-08-811

Cuscinetto distribuzione



DR DR 5

OE

12781-79J50
12781-79J50-000
12781-79J51
1278179J51000
701050036

Altezza [mm]: 29
Diametro [mm]: 53

40-00-008

Cinghia distribuzione



DR DR 5

OE

081663
481H-1007073BA
7613823

Cinghia: con profilo dente arrotondato
Gruppi azionati: Aggr. condotti: Albero a camme
Larghezza [mm]: 25
N° denti: 173

40-00-010

Cinghia distribuzione



DR DR 1
DR DR 2
DR DR CITY CROSS

OE

701060033

Cinghia: con profilo dente arrotondato
Gruppi azionati: Aggr. condotti: Albero a camme
Larghezza [mm]: 25
N° denti: 167

40-08-811

Cinghia distribuzione



DR DR 5

OE

12761-79J50-000
1276179J50
1276179J50LCP
55192896
5636463
636312

Cinghia: con profilo dente arrotondato
Larghezza [mm]: 24
N° denti: 190

112-4PK695

Cinghia Poly-V



DR DR 1

OE

MD189130
MD300587
MD310617

Lunghezza [mm]: 695
N° di nervature: 4
Parametro: 4PK0695

Distribuzione motore

112-6PK1835

Cinghia Poly-V



DR DR 5

OE

04430217
11720-00QAK
11720-00QAZ
25183525
4430217
8200188959

Lunghezza [mm]: 1835
N° di nervature: 6
Parametro: 6PK1835

KCT008

Kit cinghie distribuzione



DR DR 5

OE

701070013
701070017
701070018

Larghezza 1 [mm]: 25
N° denti 1: 173

KCT009

Kit cinghie distribuzione



DR DR 1
DR DR 2
DR DR CITY CROSS

OE

701060032
701060033
701070017

Larghezza 1 [mm]: 25
N° denti 1: 167

KCT811

Kit cinghie distribuzione



DR DR 5

OE

1276179J50
1276179J50000
1276179J50LCP
1278179J50000
1278179J51000
1281079J50

Larghezza 1 [mm]: 24
N° denti 1: 190

129-00-006

Galoppino Cinghia Poly-V



DR DR 5

OE

701070006

Altezza d'ingombro [mm]: 28
Altezza [mm]: 25
Diametro interno [mm]: 10
Diametro [mm]: 80

Distribuzione motore

SKC008

Pompa acqua + Kit cinghie distribuzione



DR DR 5

OE

701070013
701070017
701070018
711020028

Larghezza 1 [mm]: 25
N° denti 1: 173

SKC009

Pompa acqua + Kit cinghie distribuzione



DR DR 1
DR DR 2

OE

701060032
701060033
701070017
711020031

Larghezza 1 [mm]: 25
N° denti 1: 167

128-00-001

Tenditore, Cinghia Poly-V



DR DR 5

OE

701070036

Altezza d'ingombro [mm]: 78
Altezza [mm]: 29
Diametro [mm]: 65

128-00-003

Tenditore, Cinghia Poly-V



DR DR 5

OE

701070022

Altezza [mm]: 25
Diametro [mm]: 70

Filtri

20-00-022

Filtro aria

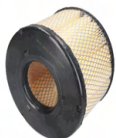

DR DR 5

OE

702050030

Altezza [mm]: 138
Diametro esterno [mm]: 184
Diametro interno [mm]: 82
per N° OE: 702050030
Tipo filtro: Cartuccia filtro

Filtri

20-00-023

Filtro aria



DR DR 5

OE

211109111
702050044
A21-1109111
A211109111

Altezza [mm]: 45
Larghezza [mm]: 222
Lunghezza [mm]: 246
per N° OE: A211109111
Tipo filtro: Cartuccia filtro

20-00-025

Filtro aria



DR DR 5

OE

46519049
46806576
6001073227
702050054
71772188

Altezza [mm]: 59
Larghezza [mm]: 190
Lunghezza [mm]: 230
per N° OE: 46519049
Tipo filtro: Cartuccia filtro

20-00-026

Filtro aria

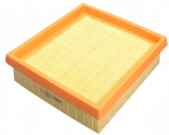

DR DR 2

OE

702050057
S121109111
S211109111

Altezza [mm]: 40
Larghezza [mm]: 195
Lunghezza [mm]: 208
per N° OE: S121109111
Tipo filtro: Cartuccia filtro

20-00-050

Filtro aria

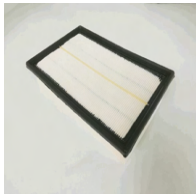

DR DR 3

OE

Altezza [mm]: 45
Larghezza [mm]: 165
Lunghezza [mm]: 257
Tipo filtro: Cartuccia filtro

20-00-051

Filtro aria



DR DR 5

OE

3340100005
T11-1109111LA
T111109111LA

Altezza [mm]: 45
Larghezza [mm]: 194
Lunghezza [mm]: 264
per N° OE: 3340100005
Tipo filtro: Cartuccia filtro

Filtri

20-00-052

Filtro aria



DR DR 6

OE
3340100014
T211109111AB

Altezza [mm]: 40
Larghezza [mm]: 182
Lunghezza [mm]: 190
Lunghezza [mm]: 320
per N° OE: T21-1109111AB
Tipo filtro: Cartuccia filtro

20-00-053

Filtro aria



DR DR 4
EVO EVO 4

OE
1108120U2210
1109120U2210
3340100015

Altezza [mm]: 54
Larghezza [mm]: 193
Lunghezza [mm]: 235
Tipo filtro: Cartuccia filtro

20-00-054

Filtro aria



DR DR 5
EVO EVO 5

OE
3340100012

Altezza [mm]: 44
Larghezza [mm]: 192
Lunghezza [mm]: 260
Tipo filtro: Cartuccia filtro

20-00-055

Filtro aria



DR DR 1
DR DR CITY CROSS

OE
3340100006
702050051
S18D1109111

Altezza [mm]: 36
Larghezza [mm]: 175
Lunghezza [mm]: 248
per N° OE: S18D1109111
Tipo filtro: Cartuccia filtro

20-00-056

Filtro aria

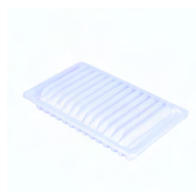

DR DR ZERO

OE
3340100008
S18B-1109111

Altezza [mm]: 46
Larghezza [mm]: 146
Lunghezza [mm]: 230
per N° OE: 3340100008
Tipo filtro: Cartuccia filtro

Filtri

20-00-063

Filtro aria

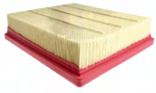

DR DR PK8
EVO CROSS 4 Pick-up

OE
3340100047

Altezza [mm]: 47
Larghezza [mm]: 237
Lunghezza [mm]: 277
per N° OE: 3340100047
Tipo filtro: Cartuccia filtro

20-00-064

Filtro aria

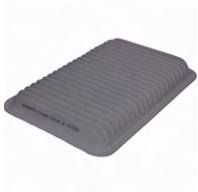

EVO EVO 3

OE
3340100041

per N° OE: 3340100041
Tipo filtro: Cartuccia filtro

20-02-249

Filtro aria



DR DR 1

OE
17801-02030
17801-15070
K J01-13Z40
KJ0113Z40
S181109111

Altezza [mm]: 42
Larghezza [mm]: 172
Lunghezza [mm]: 269
per N° OE: KJ0113Z40
Tipo filtro: Cartuccia filtro

20-09-918

Filtro aria

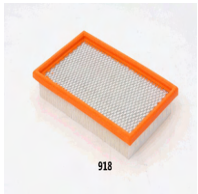

DR DR 3

OE
04891691AA
3340100016
K04891691AA

Altezza [mm]: 42
Larghezza [mm]: 162
Lunghezza [mm]: 256
per N° OE: K04891691AA
Tipo filtro: Cartuccia filtro

21-DR-DR0

Filtro, Aria abitacolo



DR DR 5

OE
735050006
T11-8107910
T118107910

Altezza 1 [mm]: 21
Altezza [mm]: 45
Larghezza 1 [mm]: 225
Larghezza [mm]: 256
Lunghezza [mm]: 200
per N° OE: 735050006
Tipo filtro: Filtro antipolline

Filtri

21-DR-DR01

Filtro, Aria abitacolo

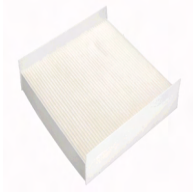

DR DR 6

OE

301000849AA
301001161AA
301001574AA
T15-8107011
T21-8107011

Altezza [mm]: 25
Larghezza [mm]: 245
Lunghezza [mm]: 250
per N° OE: T218107011
Quantità: 1
Tipo filtro: Filtro antipolline

21-DR-DR02

Filtro, Aria abitacolo



DR DR 4
DR DR 5

OE

735050006
T118107910

Altezza [mm]: 45
Larghezza [mm]: 200
Lunghezza [mm]: 256
Quantità: 1
Tipo filtro: Filtro antipolline

21-DR-DR03

Filtro, Aria abitacolo



DR DR 1.0 2 volumi /Coda spiovente

OE

3310100122

Altezza [mm]: 30
Larghezza [mm]: 63
Lunghezza 1 [mm]: 296
per N° OE: 3310100122
Tipo filtro: Filtro antipolline

21-DR-DR04

Filtro, Aria abitacolo



DR DR 3

OE

3310100030
A13-8107915

Altezza [mm]: 11
Larghezza [mm]: 125
Lunghezza [mm]: 184
per N° OE: 3310100030
Tipo filtro: Filtro antipolline

21-DR-DR05

Filtro, Aria abitacolo



DR DR 4.0
DR DR 5.0 SUV
DR DR 6.0 SUV
DR DR 7.0 SUV
DR DR F35 SUV

OE

301001573AA
301001778AA
3310100025
BNF2H123AB1
FX11810712001AA
FX11810712002AA

Altezza [mm]: 35
Larghezza [mm]: 188
Lunghezza [mm]: 247
per N° OE: 3310100025
Tipo filtro: Filtro antipolline

Filtri

21-DR-DR07

Filtro, Aria abitacolo



DR DR 4.0
DR DR 5.0 SUV
DR DR 6.0 SUV
DR DR 7.0 SUV
DR DR F35 SUV

OE
3310100189
CY5000055

Larghezza [mm]: 188
Lunghezza [mm]: 247
per N° OE: 3310100189
Spessore [mm]: 35
Tipo filtro: Filtro al carbone attivo

21-DR-DR08

Filtro, Aria abitacolo



DR DR PK8
EVO CROSS 4 Pick-up

OE
3310300084
8104102P306AA

Larghezza [mm]: 198
Lunghezza [mm]: 213
Spessore [mm]: 30
Tipo filtro: Filtro antipolline

21-DR-DR09

Filtro, Aria abitacolo

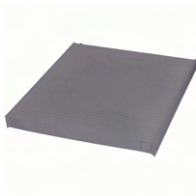

EVO EVO 4

OE
3310300022

Larghezza [mm]: 202
Lunghezza [mm]: 225
per N° OE: 3310300022
Spessore [mm]: 18
Tipo filtro: Filtro antipolline

21-LR-LR7

Filtro, Aria abitacolo



DR DR PK8
EVO CROSS 4 Pick-up

OE
1780087820000
8713950060
871395007000
8713950100
87139YZZ10
87139YZZ100

Altezza [mm]: 30
Larghezza [mm]: 215
Lunghezza [mm]: 195
per N° OE: T2H54544
Tipo filtro: Filtro al carbone attivo

21-NS-NS19

Filtro, Aria abitacolo

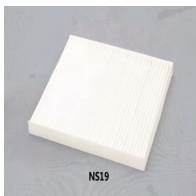

DR DR 5.0 SUV

OE
272771EA0A
2789100Q0B
3310100024
B72771EA0A

Altezza [mm]: 20
Larghezza [mm]: 199
Lunghezza [mm]: 217
per N° OE: 272771EA0A
Tipo filtro: Filtro antipolline

Filtri

20-0H-H22

Filtro aria



DR DR 4.0
DR DR 5.0 SUV
DR DR 6.0 SUV
DR DR 7.0 SUV
DR DR F35 SUV

OE
28113-4H000
281134H000
3340100028
F01-1109111
F01-1109111YZ

Altezza [mm]: 48
Larghezza [mm]: 186
Lunghezza [mm]: 261
per N° OE: 281134H000
Tipo filtro: Cartuccia filtro

FC-008JM

Filtro carburante



DR DR 5

OE
0077362340
0813035
0813036
0813037
0813040
0813042

Altezza [mm]: 100,5
Diametro esterno [mm]: 67,5
Diametro interno 1 [mm]: 11,3
per N° OE: 71746975
Tipo filtro: Cartuccia filtro

FC-013JM

Filtro carburante



DR DR 6
DR DR ZERO

OE
09SQ9901000
09SQ99010009
110R000009
1684531
659749
67R010168

Altezza [mm]: 57
Diametro esterno [mm]: 42
Diametro interno [mm]: 17
per N° OE: 1684531
Tipo carburante: Gas liquefatto (LPG)
Tipo filtro: Cartuccia filtro

30-00-018

Filtro carburante



DR DR 5
DR DR 5.0 SUV
DR DR F35 SUV
DR DR ZERO

OE
3320200023
702060046
T111117110

Altezza [mm]: 143
Diametro esterno [mm]: 56
Entrata-Ø [mm]: 8
per N° OE: 3320200023
Tipo filtro: Filtro per condotti/circuiti
Uscita-Ø [mm]: 8

30-00-020

Filtro carburante



DR DR 1
DR DR 2
DR DR 3
DR DR CITY CROSS

OE
0J1201511A
1J0 201 511 A
1J0201511A
3D0201511
3D0201511A
702060143

Diametro 1/ Diametro 2 [mm]: IN / OUT:8
Diametro esterno [mm]: 77
Lunghezza [mm]: 172
per N° OE: 702060143
Tipo filtro: Filtro per condotti/circuiti

Filtri

30-00-026

Filtro carburante



DR DR 4

OE
3320200026

Altezza [mm]: 134
Diametro esterno [mm]: 66
Entrata-Ø [mm]: 8
per N° OE: 3320200026
Tipo filtro: Filtro per condotti/circuiti
Uscita-Ø [mm]: 8

30-00-027

Filtro carburante



DR DR 5
DR DR 6

OE
702060046

Altezza [mm]: 141
Diametro esterno [mm]: 56
Entrata-Ø [mm]: 8
per N° OE: 702060046
Tipo filtro: Filtro per condotti/circuiti
Uscita-Ø [mm]: 8

30-00-051

Filtro carburante



DR DR PK8
EVO CROSS 4 Pick-up

OE
3320200103

Altezza [mm]: 246
Diametro esterno [mm]: 99,6
per N° OE: 3320200103
Tipo filtro: Cartuccia filtro

30-00-052

Filtro carburante



DR DR PK8

OE
1105014P31F0
3320200111

Altezza [mm]: 116,8
Diametro 1 [mm]: 39,7
Diametro 2 [mm]: 41,9
Diametro [mm]: 79,4
per N° OE: 3320200111
Tipo filtro: Cartuccia filtro

30-ECO016

Filtro carburante



DR DR 5

OE
0077362340
0813035
0813036
0813037
0813040
0813042

Diametro esterno [mm]: 67
Diametro interno [mm]: 25
Lunghezza [mm]: 102
per N° OE: 71746975
Tipo filtro: Cartuccia filtro

Filtri

10-00-015

Filtro olio



DR DR 5

OE

481H-1012010
481H1012010
710020003

Diametro esterno [mm]: 90
Diametro montaggio [mm]: 86
Filettatura interna [mm]: M 20 X 1,5
Lunghezza [mm]: 103
per N° OE: 710020003
Tipo filtro: Filtro ad avvitamento

10-00-019

Filtro olio



DR DR 1

OE

3721012010
F1AZ6731BD

Diametro esterno [mm]: 68
Diametro montaggio [mm]: 64
Filettatura interna [mm]: 3/4 X 16
Lunghezza [mm]: 69
per N° OE: 3721012010
Tipo filtro: Filtro ad avvitamento

FO-022JM

Filtro olio



DR DR 4
EVO EVO 3
EVO EVO 4

OE

0055230822
0650134
10149617-00
12285896-00
1535505
1699522

Altezza [mm]: 85
Articolo complementare/Info integrativa 2:
con una valvola blocco arretramento
Diametro esterno anello di tenuta: 62
Diametro esterno [mm]: 65
Diametro interno anello di tenuta: 54
Dimensioni filettatura: M 20 X 1,5
per N° OE: 71736161
Pressione foro valvola bypass: 0,7
Tipo filtro: Filtro ad avvitamento

10-00-022

Filtro olio



DR DR 4
EVO EVO 3
EVO EVO 4

OE

0.009.4794.1
0.010.2687.0
0.010.3989.1
000 180 28 10
00308662667
0055230822

Diametro esterno [mm]: 65
Diametro montaggio [mm]: 61
Filettatura interna [mm]: M 20X1,5
Lunghezza [mm]: 85
per N° OE: 570418159905
Tipo filtro: Filtro ad avvitamento

10-00-036

Filtro olio



DR DR PK8
EVO CROSS 4 Pick-up

OE

1010320FB040
3101000056

Altezza [mm]: 130
Diametro esterno 2 [mm]: 72,7
Diametro esterno [mm]: 760
Diametro interno 2 [mm]: 610
Dimensioni filettatura: M20X1,5
per N° OE: 3101000056
Tipo filtro: Cartuccia filtro

Filtri

10-01-122

Filtro olio



DR DR 5

OE

15 20 854 88R
15 20 895 99R
15208-00Q1D
15208-00Q1J
152080021R
152085488R

Articolo complementare/Info integrativa 2:
con anello tenuta
Articolo complementare/Info integrativa 2:
con una valvola blocco arretramento
Diametro esterno [mm]: 76
Diametro montaggio [mm]: 71
Filettatura interna [mm]: M20 x 1,5
Lunghezza [mm]: 65
per N° OE: 152085488R
Pressione foro valvola bypass: 1,0
Tipo filtro: Filtro ad avvitamento

FO-279JM

Filtro olio



DR DR 1
DR DR 1.0 2 volumi /Coda spiovente
DR DR 2
DR DR 3
DR DR 4.0
DR DR 5.0 SUV

OE

00K05281090AB
0122-0645
0306483
03549957
04152-03002
04152-64010

Diametro esterno [mm]: 76,5
Diametro montaggio [mm]: 71,4
Filettatura interna [mm]: 3/4 x 16
Lunghezza [mm]: 87,2
per N° OE: 90915YZZJ4
Tipo filtro: Filtro ad avvitamento

10-02-279

Filtro olio



DR DR 1
DR DR 1.0 2 volumi /Coda spiovente
DR DR 2
DR DR 3
DR DR 4.0
DR DR 5.0 SUV

OE

00K05281090AB
0122-0645
0306483
03549957
04152-03002
04152-64010

Diametro esterno [mm]: 76,5
Diametro montaggio [mm]: 71,4
Filettatura interna [mm]: 3/4 x 16
Lunghezza [mm]: 87,2
per N° OE: 90915YZZJ4
Tipo filtro: Filtro ad avvitamento

10-ECO160

Filtro olio



DR DR 5
DR DR 6

OE

3101000013

Diametro esterno 1 [mm]: 56
Diametro esterno [mm]: 56
Diametro interno [mm]: 14
Lunghezza [mm]: 118
N° articolo accessorio consigliato: OR DR
3101000030
per N° OE: 3101000013
Tipo filtro: Cartuccia filtro

10-GAS1S

Filtro carburante



DR DR 6
DR DR ZERO

OE

09SQ9901000
09SQ99010009
110R000009
1684531
659749
67R010168

Diametro esterno [mm]: 42
Diametro interno [mm]: 17
Lunghezza [mm]: 57
per N° OE: 1684531
Specificazione: Conf.vendita 10 pz.
Specificazione: Sales package 10 pz.
Specificazione: System: BRC new
Tipo carburante: Gas liquefatto (LPG)
Tipo filtro: Cartuccia filtro

Filtri

10-GAS51S

Filtro carburante



DR DR 7.0 SUV

OE
3610100235

Diametro esterno 1 [mm]: 39
Diametro esterno [mm]: 42
Diametro interno [mm]: 17
Lunghezza [mm]: 58
per N° OE: 3610100235
Specificazione: Syst. BRC CONICO-CHI
Tipo carburante: Gas liquefatto (LPG)
Tipo filtro: Cartuccia filtro

10-GAS61S

Filtro carburante



DR DR 3
DR DR 3.0
DR DR 4.0
DR DR 5.0 SUV
DR DR 6.0 SUV
DR DR F35 SUV

OE
3610100353

Entrata-Ø [mm]: 12
Tipo carburante: Gas liquefatto (LPG)
Tipo carburante: Metano
Tipo filtro: Filtro per condotti/circuiti
Uscita-Ø [mm]: 12

FO-W01JM

Filtro olio



DR DR ZERO

OE
047 08 878
047 11 189
091112084
091125559
092.22.335
093167825

Articolo complementare/Info integrativa 2:
con una valvola blocco arretramento
Diametro esterno [mm]: 66
Dimensioni filettatura: 3/4-16 UNF
Lunghezza [mm]: 72,5
per N° OE: 5281090AB
Pressione foro valvola bypass: 1,0
Tipo filtro: Filtro ad avvitamento

10-W0-001

Filtro olio



DR DR ZERO

OE
092.22.335
1012010-01
15208-4A00A
15208-4A00E
15601-87107
15601-87107-000

Diametro esterno [mm]: 68
Diametro montaggio [mm]: 64
Filettatura interna [mm]: 3/4 - 16 UNF
Lunghezza [mm]: 72,5
per N° OE: 5281090AB
Tipo filtro: Filtro ad avvitamento

Frizione

90-00-015

Cuscinetto frizione



DR DR 1
DR DR 2
DR DR 3
DR DR ZERO

OE
703010027

Articolo supplementare occorrente (N° articolo): DF-014
Articolo supplementare occorrente (N° articolo): SF-00003
Diametro esterno [mm]: 57
Diametro interno [mm]: 28

Frizione

90-00-016

Cuscinetto frizione



DR DR 4.0
DR DR 5.0 SUV
DR DR 6
DR DR F35 SUV

OE
3130100013

Articolo supplementare occorrente (N° articolo): DF-012
Articolo supplementare occorrente (N° articolo): SF-00002
Diametro esterno [mm]: 65
Diametro interno [mm]: 26,5
Distanza fori [mm]: 95,7
per N° OE: 3130100013

90-00-017

Cuscinetto frizione



DR DR PK8

OE
3130100025
QBS0028

Articolo supplementare occorrente (N° articolo): DF-013
Articolo supplementare occorrente (N° articolo): SF-00001
Diametro esterno [mm]: 66
Diametro interno [mm]: 29,4
Distanza fori [mm]: 60
Distanza fori [mm]: 65
Distanza fori [mm]: 74

90-05-502

Cuscinetto frizione



DR DR 5

OE
41421-11300
41421-21000
41421-21300
41421-21400
41421-26000
4142111300

Altezza [mm]: 29
Diametro esterno [mm]: 65
Diametro interno [mm]: 32,2
Lunghezza [mm]: 64,7

90-08-802

Cuscinetto frizione



DR DR 1
DR DR 2

OE
04703047
09205336
09269M28004000
23265-65G00
2326562JE0
25186768

Altezza [mm]: 24,2
Diametro esterno [mm]: 50,3
Diametro interno [mm]: 28
Lunghezza [mm]: 60

85-00-006

Cilindretto Frizione



DR DR 5

OE
703010016

Alesaggio-Ø [mm]: 22
Distanza fori di fissaggio [mm]: 34
Filettatura interna [mm]: 9
N° fori filettati: 1

Frizione

80-00-006

Disco frizione

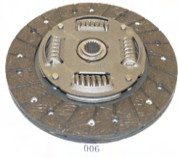

DR DR 5

OE
703010019

Diametro centraggio [mm]: 23
Diametro interno [mm]: 151
Diametro [mm]: 225
N° denti: 20
per N° OE: 703010019
Profilo mozzo: 20

80-00-008

Disco frizione

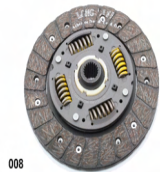

DR DR 1
DR DR 2

OE
703010051

Diametro centraggio [mm]: 22
Diametro interno [mm]: 135
Diametro [mm]: 200
N° denti: 20
Profilo mozzo: 26

80-00-012

Disco frizione



DR DR 6

OE
3130100011

Articolo supplementare occorrente (N° articolo): CF-016
Articolo supplementare occorrente (N° articolo): SF-00002
Diametro centraggio [mm]: 22
Diametro interno [mm]: 130
Diametro [mm]: 228
N° denti: 20
per N° OE: 3130100011

80-00-013

Disco frizione



DR DR PK8

OE
3130100029

Articolo supplementare occorrente (N° articolo): CF-017
Articolo supplementare occorrente (N° articolo): SF-00001
Diametro centraggio [mm]: 25
Diametro [mm]: 250
N° denti: 23
per N° OE: 3130100029

80-00-014

Disco frizione



DR DR 3
DR DR 3.0

OE
3130100014

Articolo supplementare occorrente (N° articolo): CF-015
Articolo supplementare occorrente (N° articolo): SF-00003
Diametro centraggio [mm]: 20
Diametro [mm]: 211
N° denti: 20
per N° OE: 3130100014

Frizione

80-00-015

Disco frizione



DR DR 5.0 SUV
DR DR 6.0 SUV
DR DR F35 SUV

OE
3130100021

Articolo supplementare occorrente (N° articolo): CF-016
Articolo supplementare occorrente (N° articolo): SF-00004
Diametro centraggio [mm]: 23
Diametro [mm]: 232
N° denti: 20
per N° OE: 3130100021

95-00-006

Pompa frizione



DR DR 5

OE
703020008
T11-1602020

Alesaggio-Ø 1 [mm]: 22
Distanza fori di fissaggio [mm]: 73
Filettatura interna [mm]: 9
N° fori filettati: 1

95-00-013

Pompa frizione



DR DR 5

OE

Dimensioni filettatura: M12

95-00-015

Pompa frizione



DR DR 3

OE

Dimensioni filettatura: M12

92-00-020

Kit frizione



DR DR 5

OE
4142111300
4142121000
4142121300
4142121400
4142126000
4142136000

Diametro centraggio [mm]: 23
Diametro interno [mm]: 144
Diametro montaggio [mm]: 274
Diametro [mm]: 225
N° denti: 20

Frizione

92-00-021

Kit frizione



DR DR 1
DR DR 2

OE

0926928006
2326578B00
2326578B00000
25186768
305024A00A
703010027

Diametro centraggio [mm]: 22
Diametro interno [mm]: 132
Diametro montaggio [mm]: 238
Diametro [mm]: 195
N° denti: 20

92-00-025

Kit frizione



DR DR 1
DR DR ZERO

OE

S11.1601020.DA

Diametro centraggio [mm]: 19
Diametro interno [mm]: 108
Diametro montaggio [mm]: 215
Diametro [mm]: 180
N° denti: 18

92-00-044

Kit frizione



DR DR 5

OE

Diametro centraggio [mm]: 23
Diametro [mm]: 225
N° denti: 20

92-00-045

Kit frizione



DR DR 4
EVO EVO 3
EVO EVO 4

OE

3130100009

Diametro centraggio [mm]: 22
Diametro [mm]: 215
N° denti: 20
per N° OE: 3130100009

92-00-1205

Kit frizione



DR DR 4.0
DR DR 5.0 SUV
DR DR F35 SUV

OE

120-0025907
1200025907
250.0.1923.40
2500192340
30 20 526 71R
30 50 151 52R

Diametro centraggio [mm]: 19
Diametro [mm]: 270
N° denti: 17
per N° OE: 3140300083
Specificazione: VERSIONE CAMBIO AUTO
Tipo montaggio: premontato

Frizione

92-FI-FI04

Kit frizione



DR DR 5

OE

46539189
46754542
46792952
46819103
55236496
55240771

Articolo complementare/Info integrativa 2:
con cuscinetto disinnesto
Diametro centraggio [mm]: 23
Diametro interno [mm]: 140
Diametro montaggio [mm]: 272
Diametro [mm]: 225
N° denti: 20

70-00-012

Spingidisco frizione



DR DR 5

OE

T11-1601020BA

Diametro interno [mm]: 144
Diametro montaggio [mm]: 274
Diametro [mm]: 226

70-00-013

Spingidisco frizione



DR DR 1
DR DR 2

OE

703010018

Diametro interno [mm]: 132
Diametro montaggio [mm]: 238
Diametro [mm]: 197

Giunti, Crociere, Cuffie

62-00-036

Giunto omocinetico



DR DR 5

OE

705020009

Dentatura esterna, lato ruota: 26
Dentatura interna, lato ruota: 25
Diametro fascia elastica [mm]: 55
Dimensioni filettatura: M22 X 1,5
Dinamica frenata/guida: per veicoli con ABS
Lato montaggio: lato ruota
Lunghezza totale [mm]: 161
N° denti, anello ABS: 48

62-00-037

Giunto omocinetico



DR DR 5

OE

770010009

Dentatura esterna, lato ruota: 26
Dentatura interna, lato ruota: 30
Diametro fascia elastica [mm]: 55
Dimensioni filettatura: M22 X 1,5
Dinamica frenata/guida: per veicoli con ABS
Lato montaggio: lato ruota
Lunghezza totale [mm]: 161
N° denti, anello ABS: 48

Giunti, Crociere, Cuffie

62-00-038

Giunto omocinetico



DR DR 4

OE
2200400U2212-F01

Dentatura esterna, lato ruota: 25
Dentatura interna, lato ruota: 22
Diametro fascia elastica [mm]: 52,5
Dimensioni filettatura: M22
Lato montaggio: lato ruota
Lunghezza totale [mm]: 153
N° denti, anello ABS: 48

62-00-040

Giunto omocinetico



DR DR 6

OE

Dentatura esterna, lato ruota: 28
Dentatura interna, lato ruota: 31
Diametro fascia elastica [mm]: 58
Dimensioni filettatura: M24
Lato montaggio: lato ruota
Lunghezza totale [mm]: 154,5

Impianto elettrico

78-00-007

Bobina d'accensione



DR DR 5

OE

19005270
24101131
28063058

N° poli (contatti a spina): 3

78-00-008

Bobina d'accensione



DR DR 1
DR DR 2
DR DR 5
DR DR 6

OE

A11-3705110EA
A113705110EA

N° poli (contatti a spina): 4

78-00-011

Bobina d'accensione



DR DR 1

OE

N° poli (contatti a spina): 4

Impianto elettrico

78-00-012

Bobina d'accensione



DR DR 5

OE

E4G13-3705110
E4G133705110

Lunghezza totale [mm]: 145
N° poli (contatti a spina): 2

HA-040

Spazzole tergilicristalli



EVO EVO 3
EVO EVO 4
EVO EVO 7

OE

Lunghezza [mm]: 400

HA-045

Spazzole tergilicristalli



DR DR 6

OE

1272337
1272346
4708240200
6000613513
61 61 0 040 534
61610040534

Lunghezza [mm]: 450

HA-060

Spazzole tergilicristalli



DR DR 6
EVO EVO 3
EVO EVO 4

OE

Lunghezza [mm]: 600

HA-065

Spazzole tergilicristalli



EVO EVO 7

OE

Lunghezza [mm]: 650

Impianto elettrico

132-00-001

Serie cavi candela



DR DR 1
DR DR 2

OE

Lunghezza 1 [mm]: 730
Lunghezza 2 [mm]: 800
Lunghezza 3 [mm]: 850
Lunghezza 4 [mm]: 1050
N° condotti: 4

132-00-002

Serie cavi candela



DR DR 5
DR DR 6

OE

Lunghezza 1 [mm]: 450
Lunghezza 2 [mm]: 330
Lunghezza 3 [mm]: 240
Lunghezza 4 [mm]: 190

132-00-003

Serie cavi candela



DR DR 5

OE
4G64S4M

Lunghezza 1 [mm]: 450
Lunghezza 2 [mm]: 510
Lunghezza 3 [mm]: 550
Lunghezza 4 [mm]: 670

003-130212

Motorino d'avviamento



DR DR 5

OE
731020005

Distanza fori di fissaggio [mm]: 105
N° denti: 9
Potenza motore avviamento[KW]: 1,4
Tensione [V]: 12

05-00-001

Pompa carburante



DR DR 5
DR DR 6

OE
702060049

Tipo funzionamento: elettrico

Impianto elettrico

05-00-002

Pompa carburante



DR DR 5
DR DR 6

OE
702060069

Tipo funzionamento: elettrico

SA-F38

Spazzole tergicristalli



DR DR 1.0 2 volumi /Coda spiovente

OE
1556082
1882419
8X1955426A
8X1998002A

Lunghezza [mm]: 380
Lunghezza [pollici]: 15
N° informazione tecnica: Flat

SA-F40

Spazzole tergicristalli



EVO EVO 3
EVO EVO 4
EVO EVO 7

OE
1611348480
1613157180
1613158080
1613158380
1613159180
1618843180

Lunghezza [mm]: 400
Lunghezza [pollici]: 16
N° informazione tecnica: Flat

SA-F45

Spazzole tergicristalli



DR DR 6

OE
16 113 485 80
1610112480
1611348580
1611631080
1T1998002A
288901962R

Lunghezza [mm]: 450
Lunghezza [pollici]: 18
N° informazione tecnica: Flat

SA-F60

Spazzole tergicristalli



DR DR 6
EVO EVO 3
EVO EVO 4

OE
2048201845
2048202200
2128201700
2128201800
2128201900
9829426780

Lunghezza [mm]: 600
Lunghezza [pollici]: 24
N° informazione tecnica: Flat

Impianto elettrico

SA-F60-40

Spazzole tergicristalli



EVO EVO 3
EVO EVO 4

OE

1609068880
1609069080
1613157180
1613158380
1642332780
288819784R

Lato montaggio: anteriore
Lunghezza 1 [mm]: 600
Lunghezza 2 [mm]: 400
Quantità: 2
Tipo spazzola tergi: Spazzole flat blade
Unità quantitativa: Kit

SA-F60-45

Spazzole tergicristalli



DR DR 6

OE

288901962R
288903994R
288905565R
288905769R
288906926R
288907739R

Lato montaggio: anteriore
Lunghezza 1 [mm]: 600
Lunghezza 2 [mm]: 450
Quantità: 2
Tipo spazzola tergi: Spazzole flat blade
Unità quantitativa: Kit

SA-F65

Spazzole tergicristalli



EVO EVO 7

OE

1363354
1537077
1537078
1556082
16 113 480 80
16 131 565 80

Lunghezza [mm]: 650
N° informazione tecnica: Flat

SA-F65-40

Spazzole tergicristalli



EVO EVO 7

OE

1272102
1608392780
1608392980
1613158080
1613158180
1613159180

Lato montaggio: anteriore
Lunghezza 1 [mm]: 650
Lunghezza 2 [mm]: 400
Quantità: 2
Tipo spazzola tergi: Spazzole flat blade
Unità quantitativa: Kit

SA-X38C

Spazzole tergicristalli



DR DR 1.0 2 volumi /Coda spiovente

OE

Lunghezza [mm]: 380

Impianto elettrico

SA-X40C

Spazzole tergilicristalli



EVO EVO 3
EVO EVO 4
EVO EVO 7

OE

Lunghezza [mm]: 400

SA-X45C

Spazzole tergilicristalli



DR DR 6

OE

Lunghezza [mm]: 450

8522205090
GB93673309A
GB93673309S
MGB3967330A
N05367330
N05467330

SA-X53C

Spazzole tergilicristalli



DR DR 1.0 2 volumi /Coda spiovente

OE

Lunghezza [mm]: 530

SA-X60C

Spazzole tergilicristalli



DR DR 6
EVO EVO 3
EVO EVO 4

OE

Lunghezza [mm]: 600

263709C004
263709C006
263709C008
288907C900
288909C000
288909C004

SA-X60S

Spazzole tergilicristalli



DR DR 6
EVO EVO 3
EVO EVO 4

OE

Lunghezza [mm]: 600
Styling: con spoiler

Impianto elettrico

SA-X65C

Spazzole tergilicristalli



EVO EVO 7

OE
8522095D05

Lunghezza [mm]: 650

SA-X65S

Spazzole tergilicristalli



EVO EVO 7

OE

Lunghezza [mm]: 650
Styling: con spoiler

Impianto frenante

65-08-802

Cilindretto freno



DR DR 1

OE
53400-58040
53400-80040
5340058040000
5340080040000
5340280040

Alesaggio-Ø 1 [mm]: 22,2
Diametro montaggio [mm]: 29,9
Lato montaggio: posteriore

67-W0-002

Cilindretto freno



DR DR ZERO

OE
96320670
96320670/96518606
96518606

Alesaggio-Ø 1 [mm]: 17,4
Diametro montaggio [mm]: 29,9
Lato montaggio: Assale posteriore

60-00-019C

Disco freno



DR DR 5

OE
T11-3501075
T113501075

Altezza [mm]: 50
Diametro esterno [mm]: 265
Foro interno-Ø [mm]: 62
Lato montaggio: Assale anteriore
N° fori: 5
per N° OE: T113501075
Spessore disco freno [mm]: 25
Spessore min. [mm]: 23
Superficie: verniciato
Tipo disco freno: ventilato

Impianto frenante

60-00-020

Disco freno



DR DR 1
DR DR 2

OE
720050026

Altezza [mm]: 45
Diametro esterno [mm]: 257
Foro interno-Ø [mm]: 60
Lato montaggio: Assale anteriore
Marchio controllo: ECE R90 APPROVED
N° fori: 4
Spessore disco freno [mm]: 17
Spessore min. [mm]: 15
Tipo disco freno: ventilato

60-00-020C

Disco freno



DR DR 1
DR DR 2

OE
720050026

Altezza [mm]: 45
Diametro esterno [mm]: 257
Foro interno-Ø [mm]: 60
Lato montaggio: Assale anteriore
Marchio controllo: ECE R90 APPROVED
N° fori: 4
per N° OE: 720050026
Spessore disco freno [mm]: 17
Spessore min. [mm]: 15
Superficie: verniciato
Tipo disco freno: ventilato

60-00-0268C

Disco freno



DR DR 3
DR DR 3.0

OE
3370100045

Altezza [mm]: 45
Diametro esterno [mm]: 283
Diametro interno [mm]: 65,2
Lato montaggio: Assale anteriore
N° fori: 5
per N° OE: 3370100045
Spessore disco freno [mm]: 25
Spessore min. [mm]: 23
Tipo disco freno: ventilato

60-00-027C

Disco freno



DR DR 5

OE
3370100007
T11-3501075BA

Altezza [mm]: 49,5
Diametro esterno [mm]: 300
Foro interno-Ø [mm]: 62
Lato montaggio: Assale anteriore
Marchio controllo: ECE R90 APPROVED
N° fori: 5
per N° OE: 3370100007
Spessore disco freno [mm]: 25
Spessore min. [mm]: 23
Superficie: verniciato
Tipo disco freno: ventilato

60-00-079C

Disco freno

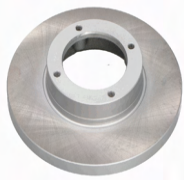

DR DR ZERO

OE
337010027

Altezza [mm]: 36
Diametro esterno [mm]: 236
Foro interno-Ø [mm]: 86
Lato montaggio: Assale anteriore
N° fori: 4
per N° OE: 337010027
Spessore disco freno [mm]: 12
Spessore min. [mm]: 9,5
Superficie: verniciato
Tipo disco freno: Pieno

Impianto frenante

60-00-082C

Disco freno

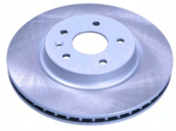

DR DR 4

OE
3370100036

Diametro esterno [mm]: 293
Lato montaggio: Assale anteriore
N° fori: 5
per N° OE: 3370100036
Spessore disco freno [mm]: 25,5
Spessore min. [mm]: 23,5
Tipo disco freno: Autoventilato

60-00-083C

Disco freno

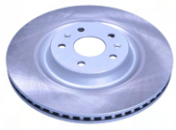

DR DR 6

OE
3370100042

Diametro esterno [mm]: 325
Lato montaggio: Assale anteriore
N° fori: 5
per N° OE: 3370100042
Spessore disco freno [mm]: 25,4
Spessore min. [mm]: 23,4
Tipo disco freno: Autoventilato

60-02-2034C

Disco freno



DR DR PK8

OE
3370100141
3501050P3010
43512-35320
43512-35321
4351204050
4351204051

Altezza [mm]: 67,5
Diametro esterno [mm]: 318
Foro interno-Ø [mm]: 108
Lato montaggio: Assale anteriore
N° fori: 6
per N° OE: 4351204051
Spessore disco freno [mm]: 28
Spessore min. [mm]: 26
Superficie: verniciato
Tipo disco freno: ventilato

61-00-0147C

Disco freno



DR DR 4.0
DR DR 5.0 SUV
DR DR F35 SUV

OE
3370200124

Altezza [mm]: 32,8
Diametro centraggio [mm]: 62
Diametro esterno [mm]: 312
Lato montaggio: Assale posteriore
N° fori: 5
per N° OE: 3370200124
Spessore disco freno [mm]: 10
Tipo disco freno: Pieno

61-00-020C

Disco freno

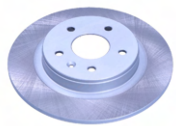

DR DR 4
EVO EVO 3

OE
3370200050

Diametro esterno [mm]: 275
Lato montaggio: Assale posteriore
N° fori: 5
per N° OE: 3370200050
Spessore disco freno [mm]: 9,5
Spessore min. [mm]: 8
Tipo disco freno: Pieno

Impianto frenante

61-00-022C

Disco freno

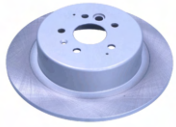

DR DR 6

OE
3370200054

Diametro esterno [mm]: 320
Lato montaggio: Assale posteriore
N° fori: 5
per N° OE: 3370200054
Spessore disco freno [mm]: 10
Spessore min. [mm]: 8
Tipo disco freno: Pieno

61-00-0236C

Disco freno

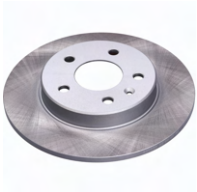

DR DR 3

OE
3370200061

Altezza [mm]: 34,5
Diametro esterno [mm]: 263
Diametro interno [mm]: 65,5
Lato montaggio: Assale posteriore
N° fori: 5
N° pezzi occorrenti: 2
per N° OE: 3370200061
Spessore disco freno [mm]: 9
Spessore min. [mm]: 7
Spessore [mm]: 9
Tipo disco freno: Pieno

61-02-221C

Disco freno



DR DR 5
EVO EVO 5

OE
4243142040
4243142041
720060009
S3502110
T113502075
T113502075BC

Altezza [mm]: 62,5
Coppia spunto/serraggio: 103
Diametro esterno [mm]: 302,7
Foro interno-Ø [mm]: 62
Lato montaggio: Assale posteriore
N° fori: 5
per N° OE: 4243142041
Spessore disco freno [mm]: 9
Spessore min. [mm]: 8
Superficie: verniciato
Tipo disco freno: Pieno

55-00-007

Ganasce freno



DR DR 1
DR DR 2

OE
4800A089
720060023
MR449086
MR449087
MR449088
MR485499

Articolo complementare/Info integrativa:
senza leva
Diametro [mm]: 200
Larghezza [mm]: 32
Lato montaggio: Assale posteriore

55-02-223

Ganasce freno



DR DR 5

OE
46540-28010
46540-44010
46540-48010
46540-50010
46550-28010
46550-44010

Diametro [mm]: 190
Larghezza superficie attrito [mm]: 25
Larghezza [mm]: 45
Lato montaggio: Assale posteriore

Impianto frenante

55-W0-001

Ganasce freno



DR DR ZERO

OE

5320070810
5320070810000
96268079
96268686
96288490
96446177

Articolo complementare/Info integrativa 2:
con leva freno a mano
Diametro [mm]: 180
Larghezza [mm]: 31
Lato montaggio: Assale posteriore
Spessore [mm]: 4,5

50-00-0153

Pastiglie freno



DR DR 1.0 2 volumi /Coda spiovente

OE

011-1004-2450
1014031276
3370100175

Altezza [mm]: 52,5
Contatto avvisatore usura: con segnalazione
acustica usura
Lato montaggio: Assale anteriore
Lunghezza [mm]: 120
per N° OE: 3370100175
Spessore [mm]: 16,5

50-00-0156

Pastiglie freno



DR DR 6.0 SUV

OE

3370100128

Altezza [mm]: 59,6
Contatto avvisatore usura: con segnalazione
acustica usura
Lato montaggio: Assale anteriore
Lunghezza [mm]: 51,8
per N° OE: 3370100128
Spessore [mm]: 17
Vibrazione/Oscillazione: con antivibrante

50-00-0163

Pastiglie freno

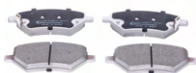

DR DR 4.0
DR DR 5.0 SUV
DR DR 7.0 SUV
DR DR F35 SUV

OE

1014028179
3370100084
35020200C02B01
B123501080
SA3F3501170
T153501080

Altezza [mm]: 63
Contatto avvisatore usura: Con contatto
segnalazione usura
Larghezza [mm]: 148
Lato montaggio: Assale anteriore
Spessore [mm]: 17,5
Vibrazione/Oscillazione: con antivibrante

50-00-020

Pastiglie freno



DR DR 5

OE

357698151A
720050006
853698151E
A213501070
T113501080

Altezza [mm]: 70
Lato montaggio: Assale anteriore
Lunghezza [mm]: 119
Marchio controllo: ECE R90 APPROVED
N° WVA: 20669
per N° OE: 720050006
Spessore [mm]: 18
Tipo freno: Freno a disco

Impianto frenante

50-00-022

Pastiglie freno



DR DR 3
DR DR 3.0
DR DR 4.0
DR DR 5
DR DR 5.0 SUV

OE

3370100005
3370100052
A116GN3501080
A133501080
A216GN3501080BA
FS10-3501010013

Altezza [mm]: 55
Lato montaggio: Assale anteriore
Lunghezza [mm]: 132
per diametro disco freno [mm]: 300
Spessore [mm]: 17
Tipo freno: Freno a disco

50-00-029

Pastiglie freno

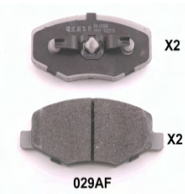

DR DR 1
x2 DR DR CITY CROSS

OE

S21-6GN3501080
S216GN3501080

Larghezza [mm]: 49
Lato montaggio: Assale anteriore
Lunghezza 1 [mm]: 118
Lunghezza [mm]: 100
per N° OE: S216GN3501080

50-00-030

Pastiglie freno



DR DR 5

OE

720050006
T113501080

Altezza [mm]: 70
Lato montaggio: Assale anteriore
Lunghezza [mm]: 119
Sistema frenante: TRW
Spessore [mm]: 16

50-00-048

Pastiglie freno



DR DR 4

OE

3370100041

Altezza [mm]: 53
Larghezza [mm]: 124
Lato montaggio: Assale anteriore
per N° OE: 3370100041
Spessore [mm]: 15

50-00-049

Pastiglie freno



DR DR 6

OE

3370100037
F16-3501080

Altezza [mm]: 58
Larghezza [mm]: 160
Lato montaggio: Assale anteriore
per N° OE: 3370100037
Spessore [mm]: 17

Impianto frenante

50-02-205

Pastiglie freno



DR DR PK8
EVO CROSS 4 Pick-up

OE

04465 35290
04465 60320
04465-35290
044650K030
044650K090
044650K360

Altezza [mm]: 77,1
Lato montaggio: Assale anteriore
Lunghezza [mm]: 134,6
Marchio controllo: ECE R90 APPROVED
N° WVA: 24024
per N° OE: 0446535290
Sistema frenante: SUMITOMO
Spessore [mm]: 17

50-08-813

Pastiglie freno



DR DR 1
DR DR 2

OE

3501500-01
350150001
50350150001
55810-75F00
55810-75F10
5581075F00

Altezza [mm]: 49,8
Lato montaggio: Assale anteriore
Lunghezza [mm]: 106,4
Marchio controllo: ECE R90 APPROVED
N° WVA: 23662
per N° OE: 5581075F00
Sistema frenante: ATE
Spessore [mm]: 14,8
Tipo freno: Freno a disco

50-H0-010

Pastiglie freno



DR DR 6.0 SUV

OE

3370100128
3501500FB01
3501500SA01
3501500SC01
3501510SA01
581011FA50

Altezza [mm]: 59,9
Lato montaggio: Assale anteriore
Lunghezza [mm]: 131,5
Marchio controllo: ECE R90 APPROVED
N° WVA: 23891
N° WVA: 23892
N° WVA: 23893
per N° OE: 581011FA50
Sistema frenante: MANDO
Spessore [mm]: 17,3

50-W0-004

Pastiglie freno



DR DR ZERO

OE

3370100030
96273708
96281945
96288629
96316582
96446175

Altezza [mm]: 48
Lato montaggio: Assale anteriore
Lunghezza [mm]: 126,8
Marchio controllo: ECE R90 APPROVED
N° WVA: 23241
per N° OE: 96288629
Sistema frenante: AKEBONO
Spessore [mm]: 15,9
Tipo freno: Freno a disco

51-00-0022

Pastiglie freno



DR DR PK8

OE

3370200277

Altezza [mm]: 47,70
Contatto avvisatore usura: con segnalazione
acustica usura
Lato montaggio: Assale post. bilaterale
Lunghezza [mm]: 108,6
per N° OE: 3370200277
Spessore [mm]: 17

Impianto frenante

51-00-0023

Pastiglie freno

DR DR 6.0 SUV



OE

3370200159
T1C3502080

Altezza [mm]: 44,8

Contatto avvisatore usura: con segnalazione
acustica usura

Lato montaggio: Assale posteriore

Lunghezza [mm]: 108,8

per N° OE: 3370200159

Spessore [mm]: 15

51-00-0025

Pastiglie freno

DR DR 1.0 2 volumi /Coda spiovente

DR DR 3

DR DR 3.0

DR DR 4.0

DR DR 5.0 SUV



OE

011-1004-6532
1014030659
128425334
3370200117
3370200200
3370200303

Altezza [mm]: 40,5

Contatto avvisatore usura: con segnalazione
acustica usura

Lato montaggio: Assale posteriore

Lunghezza [mm]: 100,1

per N° OE: 3370200117

Spessore [mm]: 16,7

Vibrazione/Oscillazione: con antivibrante

51-00-0026

Pastiglie freno

DR DR 3

DR DR 3.0



OE

3370200062
J-69-3502080

Altezza [mm]: 42,6

Contatto avvisatore usura: con segnalazione
acustica usura

Lato montaggio: Assale posteriore

Lunghezza [mm]: 98,5

Spessore [mm]: 15,9

Vibrazione/Oscillazione: con antivibrante

51-00-0029

Pastiglie freno

DR DR PK8



OE

3370200174

Altezza [mm]: 47,5

Contatto avvisatore usura: con segnalazione
acustica usura

Lato montaggio: Assale posteriore

Lunghezza [mm]: 108,9

per N° OE: 3370200174

Spessore [mm]: 16,5

Vibrazione/Oscillazione: con antivibrante

51-00-0030

Pastiglie freno

DR DR 4.0

DR DR 5.0 SUV

DR DR 7.0 SUV

DR DR F35 SUV



OE

204002032AA
204003470AA
3370200123
3500700U3400F031
3504100U7300F031
3504100X1520F101

Altezza [mm]: 49,7

Contatto avvisatore usura: con segnalazione
acustica usura

Lato montaggio: Assale posteriore

Lunghezza [mm]: 108,4

per N° OE: 3370200123

Spessore [mm]: 16,5

Vibrazione/Oscillazione: con antivibrante

Impianto frenante

51-00-013

Pastiglie freno



DR DR 1
DR DR 5
DR DR 5.0 SUV
DR DR 6

OE

3370200004
720050017
A213502080BA
B213502080
J423502090
M113502090

Altezza [mm]: 38,4
Lato montaggio: Assale posteriore
Lunghezza [mm]: 100
per N° OE: B213502080
Spessore [mm]: 16,4

51-00-024

Pastiglie freno



DR DR 4

OE

3370200053

Altezza [mm]: 44
Larghezza [mm]: 99
Lato montaggio: Assale posteriore
per N° OE: 3370200053
Spessore [mm]: 14

51-02-214

Pastiglie freno



DR DR 5

OE

04466-12150
0446602260
0446602270
0446602310
0446612130
0446612140

Altezza [mm]: 42,5
Lato montaggio: Assale posteriore
Lunghezza [mm]: 98,2
Marchio controllo: ECE R90 APPROVED
N° WVA: 24610
per N° OE: 0446652140
Spessore [mm]: 14,8
Tipo freno: Freno a disco

51-02-237

Pastiglie freno



DR DR 3
DR DR 3.0

OE

0446602190
0446602191
0446602210
0446647020
0446647030
0446647040

Altezza [mm]: 42,5
Lato montaggio: Assale posteriore
Lunghezza [mm]: 98,6
N° WVA: 25016
N° WVA: 25017
N° WVA: 25018
per N° OE: 0446647020
Sistema frenante: AKEBONO
Spessore [mm]: 15

51-02-256

Pastiglie freno



DR DR 5

OE

0446642010
0446642020
0446642030
0446642040
0446642050
04466YZZD3

Altezza [mm]: 54
Lato montaggio: Assale posteriore
Lunghezza [mm]: 78,5
Marchio controllo: ECE R90 APPROVED
N° WVA: 23656
per N° OE: T113502080
Spessore [mm]: 13,6
Tipo freno: Freno a disco

Impianto frenante

56-00-001

Tamburo freno



DR DR 1
DR DR 2

OE
720060022

Altezza interna tamb. freno [mm]: 43
Diam. int. tamburo freno [mm]: 203
Foro mozzo-Ø [mm]: 64
Lato montaggio: Assale posteriore
N° fori: 4

56-00-001C

Tamburo freno



DR DR 1
DR DR 2

OE
720060022

Altezza compl. tamb. freno [mm]: 61,5
Altezza interna tamb. freno [mm]: 43
Diam. int. tamburo freno [mm]: 203
Diametro centraggio [mm]: 64
Lato montaggio: Assale posteriore
N° fori: 4
Superficie: verniciato

69-00-022

Tubo freno



DR DR 1
DR DR 2

OE

Lato montaggio: anteriore
Lato montaggio: bilaterale
Lunghezza [mm]: 445

69-00-023

Tubo freno



DR DR 5

OE

Lato montaggio: anteriore
Lato montaggio: bilaterale
Lunghezza [mm]: 665

Motore

16DR004

Albero a camme



DR DR 5
DR DR 6

OE
701060013

N° articolo appaiato: 16DR005
N° articolo appaiato: 6DR005
N° articolo appaiato: AA-DR005
per N° OE: 701060013

Motore

16DR005

Albero a camme



DR DR 5
DR DR 6

OE
701060014

N° articolo appaiato: 16DR004
N° articolo appaiato: 6DR004
N° articolo appaiato: AA-DR004
per N° OE: 701060014

115-00-003

Kit bulloni testata



DR DR 1
DR DR 2
DR DR 3.0
DR DR 4.0
DR DR 5
DR DR 5.0 SUV

OE
701010054

Dimensioni filettatura: M10X1.5
Lunghezza [mm]: 158
Quantità: 10

47-00-008

Guarnizione Coperchio punterie



DR DR 5

OE
701010008

per N° OE: 701010008

DR003S

Testata



DR DR 5

OE
3100300002

Articolo complementare/Info integrativa 2:
senza molle valvola

Raffreddamento

33-0C-C31

Tappo, Radiatore



DR DR 5

OE
01326027
04709376
0K2C615205
0K2C615205A
1326027
1350A920

Altezza [mm]: 26
Diametro [mm]: 45,3
Pressione [bar]: 1,1

Raffreddamento

35-00-010

Pompa acqua



DR DR 1
DR DR 2
DR DR CITY CROSS

OE
711020031

Altezza d'ingombro [mm]: 85,5
Diametro [mm]: 70
N° denti: 28

35-00-012

Pompa acqua



DR DR 5

OE
484FC-1307013
711020028

Altezza d'ingombro [mm]: 86
N° denti: 28
Puleggia -Ø [mm]: 80
Specificazione: Altezza pale girante

35-00-029

Pompa acqua



DR DR 5

OE
481H-1307010BA

Puleggia -Ø [mm]: 70
Specificazione: Altezza pale girante

35-00-030

Pompa acqua



DR DR ZERO

OE

Altezza [mm]: 74
Puleggia -Ø [mm]: 95

35-00-031

Pompa acqua



DR DR 4

OE

Altezza [mm]: 86
N° fori: 4
Puleggia -Ø [mm]: 64

Raffreddamento

35-00-032

Pompa acqua



DR DR 5
DR DR 6

OE
3101200041

Altezza [mm]: 100
Puleggia -Ø [mm]: 134

35-00-034

Pompa acqua



DR DR 3
DR DR 3.0
DR DR 4.0
DR DR 5.0 SUV
DR DR F35 SUV
EVO EVO 5

OE
3101200013

Altezza [mm]: 83
Puleggia -Ø [mm]: 59,1

35-06-618

Pompa acqua



DR DR 1

OE
16100-97205
16100-97205-000
1610097205
1610097227
1610097245

Altezza d'ingombro [mm]: 100
Distanza fori di fissaggio [mm]: 28
N° fori fissaggio: 4

35-08-818

Pompa acqua



DR DR 5

OE
17400-79J50-000
1740079J50
1740079J51000
46432248
46515970
46515972

Altezza d'ingombro [mm]: 65
Diametro [mm]: 48

38-00-015

Termostato



DR DR 1
DR DR 2
DR DR 5
DR DR CITY CROSS

OE
711020019

Temperatura apertura [°C]: 87

Sospensioni

Sospensioni

73-00-009

Testina braccio sospensione



DR DR 5
DR DR 6

OE
722010034
T11-2909060

Altezza d'ingombro [mm]: 84
Diametro montaggio [mm]: 15
Filettatura esterna [mm]: 14X1,5
Lato montaggio: Assale anteriore inferiore

72-00-014L

Braccio oscillante



DR DR 1
DR DR 2

OE
722010076

Lato montaggio: Assale anteriore Sx
Lato montaggio: inferiore
N° articolo appaiato: 72-00-014R
N° articolo appaiato: 72014R
N° articolo appaiato: BS-014R
Tipo braccio oscillante: Braccio trasversale oscillante

72-00-014R

Braccio oscillante



DR DR 1
DR DR 2

OE
722010077

Lato montaggio: Assale anteriore Dx
Lato montaggio: inferiore
N° articolo appaiato: 72-00-014L
N° articolo appaiato: 72014L
N° articolo appaiato: BS-014L
Tipo braccio oscillante: Braccio trasversale oscillante

72-00-015L

Braccio oscillante



DR DR 5

OE
722020021

Lato montaggio: Assale posteriore Sx
Lato montaggio: inferiore
N° articolo appaiato: 72-00-015R
N° articolo appaiato: 72015R
N° articolo appaiato: BS-015R
Tipo braccio oscillante: Braccio trasversale oscillante

72-00-015R

Braccio oscillante



DR DR 5

OE
705030008

Lato montaggio: Assale posteriore Dx
Lato montaggio: inferiore
N° articolo appaiato: 72-00-015L
N° articolo appaiato: 72015L
N° articolo appaiato: BS-015L
Tipo braccio oscillante: Braccio trasversale oscillante

Sospensioni

72-00-017L

Braccio oscillante



DR DR 5

OE
722010032

Lato montaggio: anteriore Sx
Lato montaggio: inferiore
N° articolo appaiato: 72-00-017R
N° articolo appaiato: 72017R
N° articolo appaiato: BS-017R
Tipo braccio oscillante: Braccio trasversale oscillante

72-00-017R

Braccio oscillante



DR DR 5

OE
722010031

Lato montaggio: anteriore Dx
Lato montaggio: inferiore
N° articolo appaiato: 72-00-017L
N° articolo appaiato: 72017L
N° articolo appaiato: BS-017L
Tipo braccio oscillante: Braccio trasversale oscillante

72-00-030L

Braccio oscillante



DR DR 4.0
DR DR 5.0 SUV
DR DR F35 SUV

OE
202000228AA
3360200048
3360200078

Calibro conico [mm]: 15
Filettatura esterna 1 [mmn]: M 14X1,5 mm
Lato montaggio: Assale anteriore Sx
N° articolo appaiato: 72-00-030R
N° articolo appaiato: 72030R
N° articolo appaiato: BS-030R
Tipo braccio oscillante: Braccio trasversale oscillante

72-00-030R

Braccio oscillante



DR DR 4.0
DR DR 5.0 SUV
DR DR F35 SUV

OE
202000229AA
3360200049
3360200079

Calibro conico [mm]: 15
Filettatura esterna 1 [mmn]: M 14X1,5 mm
Lato montaggio: Assale anteriore Dx
N° articolo appaiato: 72-00-030L
N° articolo appaiato: 72030L
N° articolo appaiato: BS-030L
Tipo braccio oscillante: Braccio trasversale oscillante

71-08-803

Braccio oscillante



DR DR ZERO

OE
42451-69D00
4245169D00000
4245169D01000
45200-69DV1
45200-78000
45200-78002

Altezza d'ingombro [mm]: 65
Diametro interno [mm]: 10
Diametro montaggio [mm]: 15
Lato montaggio: Assale anteriore bilaterale
Lunghezza totale [mm]: 319

Sospensioni

44-10005

Cuscinetti ruota



DR DR 5

OE
720050008

Diametro esterno [mm]: 80
Diametro interno [mm]: 42
Larghezza [mm]: 45
Lato montaggio: Assale anteriore

44-10006

Cuscinetti ruota



DR DR 1
DR DR 2

OE
1085569
1112547
1201569
1513043
1582282
1822804

Diametro esterno [mm]: 72
Diametro interno [mm]: 39
Dinamica frenata/guida: per veicoli con ABS
Larghezza [mm]: 37
Lato montaggio: Assale anteriore

44-20006

Mozzo ruota



DR DR 5

OE
722030016
T11-3301210BA

Altezza d'ingombro [mm]: 119
Diametro esterno [mm]: 84
Distanza fori di fissaggio [mm]: 68
Lato montaggio: Assale posteriore
N° fori fissaggio: 5

44-20007

Mozzo ruota



DR DR 1
DR DR 2

OE
722020038

Altezza d'ingombro [mm]: 70
Diametro esterno [mm]: 78
Diametro interno [mm]: 28
Distanza fori di fissaggio [mm]: 70
Lato montaggio: Assale posteriore
N° denti, anello ABS: 43
N° fori: 4

44-29045

Mozzo ruota



DR DR 5

OE

Cerchione, N° fori: 5
Dentatura interna, lato ruota: 26
Diametro esterno [mm]: 139
Diametro interno [mm]: 27
Lato montaggio: Assale anteriore

Sospensioni

44-29046

Mozzo ruota



DR DR ZERO

OE

Altezza d'ingombro [mm]: 92
 Diametro esterno 1 [mm]: 148
 Diametro esterno [mm]: 39
 Distanza fori di fissaggio [mm]: 82
 Lato montaggio: Assale anteriore
 N° fori: 4

MA-DR001

Ammortizzatore



DR DR 1
 DR DR 2

OE
 722010063

Ammortizzatore, tipo fissaggio: Spina superiore
 Ammortizzatore, tipo: Ammortizzatore tipo McPherson
 Diametro esterno [mm]: 45
 Diametro stelo pistone [mm]: 20
 Lato montaggio: Assale anteriore
 Lunghezza filettatura [mm]: 30
 Lunghezza max. [mm]: 525
 Lunghezza min. [mm]: 390
 per N° OE: 722010063
 Tipo ammortizzatore: A pressione del gas

MA-DR002

Ammortizzatore



DR DR 1
 DR DR 2
 DR DR CITY CROSS

OE
 722020031

Ammortizzatore, tipo fissaggio: Occhiello inferiore
 Ammortizzatore, tipo fissaggio: Occhiello superiore
 Ammortizzatore, tipo: Ammortizzatore telescopico
 Diametro esterno [mm]: 40
 Diametro montaggio [mm]: 12
 Lato montaggio: Assale posteriore
 Lunghezza max. [mm]: 430
 Lunghezza min. [mm]: 275
 per N° OE: 722020031
 Tipo ammortizzatore: A pressione del gas

MA-DR003

Ammortizzatore



DR DR 5

OE
 722010023

Ammortizzatore, tipo fissaggio: Spina superiore
 Ammortizzatore, tipo: Ammortizzatore telescopico
 Lato montaggio: Assale posteriore
 per N° OE: 722010023
 Tipo ammortizzatore: A pressione del gas

Sospensioni

MA-DR004

Ammortizzatore



DR DR 5

OE
722010028

Ammortizzatore, tipo fissaggio: Spina superiore
Ammortizzatore, tipo: Ammortizzatore tipo McPherson
Lato montaggio: Assale anteriore Sx
N° articolo appaiato: MA-DR005
N° articolo appaiato: MJDR005
N° articolo appaiato: MM-DR005
per N° OE: 722010028
Tipo ammortizzatore: A pressione del gas

MA-DR005

Ammortizzatore



DR DR 5

OE
722010029

Ammortizzatore, tipo fissaggio: Spina superiore
Ammortizzatore, tipo: Ammortizzatore tipo McPherson
Lato montaggio: Assale anteriore Dx
N° articolo appaiato: MA-DR004
N° articolo appaiato: MJDR004
N° articolo appaiato: MM-DR004
per N° OE: 722010029
Tipo ammortizzatore: A pressione del gas

MA-DR006

Ammortizzatore



DR DR ZERO

OE
3360100006
GB2023.10
J00-2905010

Ammortizzatore, tipo fissaggio: Spina superiore
Ammortizzatore, tipo: Ammortizzatore tipo McPherson
Diametro stelo d'entrata [mm]: 18
Lato montaggio: Assale anteriore
Lato montaggio: Dx
Lato montaggio: Sx
Tipo ammortizzatore: A pressione del gas

MA-DR007

Ammortizzatore



DR DR ZERO

OE
3360400004

Ammortizzatore, tipo fissaggio: Occhiello inferiore
Ammortizzatore, tipo fissaggio: Occhiello superiore
Ammortizzatore, tipo: Ammortizzatore telescopico
Diametro interno [mm]: 12
Lato montaggio: Assale posteriore
Lato montaggio: Dx
Lato montaggio: Sx
Lunghezza max. [mm]: 460
Lunghezza min. [mm]: 300
per N° OE: 3360400004
Tipo ammortizzatore: A pressione del gas

Sospensioni

MA-DR008

Ammortizzatore



DR DR 4
EVO EVO 4

OE
202306
2905210U2212
3360100016

Ammortizzatore, tipo fissaggio: Spina superiore
Ammortizzatore, tipo: Ammortizzatore tipo McPherson
Diametro stelo d'entrata [mm]: 15
Lato montaggio: Assale anteriore Dx
N° articolo appaiato: MA-DR009
N° articolo appaiato: MJDR009
N° articolo appaiato: MM-DR009
Tipo ammortizzatore: A pressione del gas

MA-DR009

Ammortizzatore



DR DR 4

OE
3360100015

Ammortizzatore, tipo fissaggio: Spina superiore
Ammortizzatore, tipo: Ammortizzatore tipo McPherson
Diametro stelo d'entrata [mm]: 15
Lato montaggio: Assale anteriore Sx
N° articolo appaiato: MA-DR008
N° articolo appaiato: MJDR008
N° articolo appaiato: MM-DR008
per N° OE: 3360100015
Tipo ammortizzatore: A pressione del gas

MA-DR010

Ammortizzatore



DR DR 4
DR DR 4.0

OE
3360400008

Ammortizzatore, tipo fissaggio: Occhiello inferiore
Ammortizzatore, tipo fissaggio: Spina superiore
Ammortizzatore, tipo: Ammortizzatore telescopico
Diametro stelo d'entrata [mm]: 10
Lato montaggio: Assale post. bilaterale
Lunghezza max. [mm]: 725
Lunghezza min. [mm]: 530
per N° OE: 3360400008
Tipo ammortizzatore: A pressione del gas

MA-DR011

Ammortizzatore



DR DR 3
DR DR 3.0

OE
3360400009

Ammortizzatore, tipo fissaggio: Occhiello inferiore
Ammortizzatore, tipo fissaggio: Spina superiore
Ammortizzatore, tipo: Ammortizzatore telescopico
Diametro interno [mm]: 10
Diametro stelo d'entrata [mm]: 12
Lato montaggio: Assale posteriore
Lato montaggio: Dx
Lato montaggio: Sx
Lunghezza max. [mm]: 830
Lunghezza min. [mm]: 630
per N° OE: 3360400009
Tipo ammortizzatore: A pressione del gas

Sospensioni

MA-DR012

Ammortizzatore



DR DR 6

OE
3360100013
T21-2905020

Ammortizzatore, tipo fissaggio: Spina superiore
Ammortizzatore, tipo: Ammortizzatore tipo McPherson
Diametro stelo d'entrata [mm]: 15
Diametro stelo d'entrata [mm]: 22
Lato montaggio: Assale anteriore Dx
N° articolo appaiato: MA-DR013
N° articolo appaiato: MJDR013
N° articolo appaiato: MM-DR013
Tipo ammortizzatore: A pressione del gas

MA-DR013

Ammortizzatore



DR DR 6

OE
3360100012
T21-2905010

Ammortizzatore, tipo fissaggio: Spina superiore
Ammortizzatore, tipo: Ammortizzatore tipo McPherson
Diametro stelo d'entrata [mm]: 15
Diametro stelo d'entrata [mm]: 22
Lato montaggio: Assale anteriore Sx
N° articolo appaiato: MA-DR012
N° articolo appaiato: MJDR012
N° articolo appaiato: MM-DR012
Tipo ammortizzatore: A pressione del gas

MA-DR014

Ammortizzatore



DR DR 3
DR DR 3.0

OE
3360100024

Ammortizzatore, tipo fissaggio: Spina superiore
Ammortizzatore, tipo: Ammortizzatore tipo McPherson
Diametro stelo d'entrata [mm]: 22
Lato montaggio: Assale anteriore Dx
N° articolo appaiato: MA-DR015
N° articolo appaiato: MJDR015
N° articolo appaiato: MM-DR015
per N° OE: 3360100024
Tipo ammortizzatore: A pressione del gas

MA-DR015

Ammortizzatore



DR DR 3
DR DR 3.0

OE
3360100023

Ammortizzatore, tipo fissaggio: Spina superiore
Ammortizzatore, tipo: Ammortizzatore tipo McPherson
Diametro stelo d'entrata [mm]: 22
Lato montaggio: Assale anteriore Sx
N° articolo appaiato: MA-DR014
N° articolo appaiato: MJDR014
N° articolo appaiato: MM-DR014
per N° OE: 3360100023
Tipo ammortizzatore: A pressione del gas

Sospensioni

MA-DR016

Ammortizzatore



DR DR 6

OE
3360100011

Ammortizzatore, tipo fissaggio: Occhiello inferiore
Ammortizzatore, tipo fissaggio: Spina superiore
Ammortizzatore, tipo: Ammortizzatore telescopico
Diametro interno [mm]: 16
Lato montaggio: Assale posteriore
Lato montaggio: Dx
Lato montaggio: Sx
Lunghezza max. [mm]: 735
Lunghezza min. [mm]: 490
per N° OE: 3360100011
Tipo ammortizzatore: A pressione del gas

MA-DR017

Ammortizzatore



DR DR 1.0 2 volumi /Coda spiovente

OE
3360400073

Ammortizzatore, tipo fissaggio: Collare inferiore
Ammortizzatore, tipo fissaggio: Spina superiore
Ammortizzatore, tipo: Ammortizzatore telescopico
Diametro stelo pistone [mm]: 17,8
Lato montaggio: Assale posteriore Sx
Lunghezza 1 [mm]: 32,8
Lunghezza 2 [mm]: 51
N° articolo appaiato: MA-DR018
N° articolo appaiato: MJDR018
N° articolo appaiato: MM-DR018
per N° OE: 3360400073
Tipo ammortizzatore: A pressione del gas

MA-DR018

Ammortizzatore



DR DR 1.0 2 volumi /Coda spiovente

OE
3360400074

Ammortizzatore, tipo fissaggio: Collare inferiore
Ammortizzatore, tipo fissaggio: Spina superiore
Ammortizzatore, tipo: Ammortizzatore telescopico
Diametro stelo pistone [mm]: 17,8
Lato montaggio: Assale posteriore Dx
Lunghezza 1 [mm]: 32,8
Lunghezza 2 [mm]: 51
N° articolo appaiato: MA-DR017
N° articolo appaiato: MJDR017
N° articolo appaiato: MM-DR017
per N° OE: 3360400074
Tipo ammortizzatore: A pressione del gas

Sospensioni

MA-DR019

Ammortizzatore



DR DR 6.0 SUV
DR DR F35 SUV

OE
3360400054

Ammortizzatore, tipo fissaggio: Occhiello inferiore
Ammortizzatore, tipo fissaggio: Spina superiore
Ammortizzatore, tipo: Ammortizzatore telescopico
Diametro stelo pistone [mm]: 12,4
Lato montaggio: Assale posteriore
Lunghezza 1 [mm]: 350
Lunghezza 2 [mm]: 63,7
per N° OE: 3360400054
Tipo ammortizzatore: A pressione del gas

MA-DR020

Ammortizzatore



DR DR 4.0
DR DR 5.0 SUV

OE
202000265AA
3360400024
3360400083
J522915010

Ammortizzatore, tipo fissaggio: Occhiello inferiore
Ammortizzatore, tipo fissaggio: Spina superiore
Ammortizzatore, tipo: Ammortizzatore telescopico
Diametro stelo pistone [mm]: 12,5
Lato montaggio: Assale posteriore
Lunghezza 1 [mm]: 395
Lunghezza 2 [mm]: 685
per N° OE: 3360400024
Tipo ammortizzatore: A pressione del gas

MA-DR021

Ammortizzatore



DR DR 1.0 2 volumi /Coda spiovente

OE
3360100115

Ammortizzatore, tipo fissaggio: Collare inferiore
Ammortizzatore, tipo fissaggio: Spina superiore
Ammortizzatore, tipo: Ammortizzatore tipo McPherson
Diametro stelo pistone [mm]: 18
Lato montaggio: Assale anteriore Sx
Lunghezza 1 [mm]: 345
Lunghezza 2 [mm]: 540
N° articolo appaiato: MA-DR029
N° articolo appaiato: MJDR029
N° articolo appaiato: MM-DR029
per N° OE: 3360100115
Tipo ammortizzatore: A pressione del gas

MA-DR022

Ammortizzatore



DR DR 4.0
DR DR 5.0 SUV
DR DR 6.0 SUV

OE
202000261AA
202000359AA
3360100048
3360100083

Ammortizzatore, tipo fissaggio: Collare inferiore
Ammortizzatore, tipo fissaggio: Spina superiore
Ammortizzatore, tipo: Ammortizzatore telescopico
Diametro stelo d'entrata [mm]: 15
Diametro stelo pistone [mm]: 22
Lato montaggio: Assale anteriore Sx
N° articolo appaiato: MA-DR023
N° articolo appaiato: MJDR023
N° articolo appaiato: MM-DR023
per N° OE: 3360100048
Tipo ammortizzatore: A pressione del gas

Sospensioni

MA-DR023

Ammortizzatore



DR DR 4.0
DR DR 5
DR DR 5.0 SUV
DR DR 6.0 SUV

OE

202000262AA
202000360AA
202000958AA
3360100049
3360100084
3360100122

Ammortizzatore, tipo fissaggio: Collare inferiore
Ammortizzatore, tipo fissaggio: Spina superiore
Ammortizzatore, tipo: Ammortizzatore telescopico
Diametro stelo d'entrata [mm]: 15
Diametro stelo pistone [mm]: 22
Lato montaggio: anteriore Dx
N° articolo appaiato: MA-DR022
N° articolo appaiato: MJDR022
N° articolo appaiato: MM-DR022
per N° OE: 3360100049
Tipo ammortizzatore: A pressione del gas

MA-DR024

Ammortizzatore



DR DR 5.0 SUV
DR DR F35 SUV

OE

230326
3360100057
3360100058
3360100066
J68-2905010
T15-2905010

Ammortizzatore, tipo fissaggio: Collare inferiore
Ammortizzatore, tipo fissaggio: Spina superiore
Ammortizzatore, tipo: Cartuccia ammortizzatore a molla
Diametro stelo d'entrata [mm]: 15
Diametro stelo pistone [mm]: 22
Lato montaggio: anteriore Sx
N° articolo appaiato: MA-DR025
N° articolo appaiato: MJDR025
N° articolo appaiato: MM-DR025
per N° OE: 3360100058
Tipo ammortizzatore: A pressione del gas

MA-DR025

Ammortizzatore



DR DR 5.0 SUV
DR DR F35 SUV

OE

202000039AA
3360100058
3360100067
J68-2905020

Ammortizzatore, tipo fissaggio: Collare inferiore
Ammortizzatore, tipo fissaggio: Spina superiore
Ammortizzatore, tipo: Ammortizzatore telescopico
Diametro stelo d'entrata [mm]: 15
Diametro stelo pistone [mm]: 22
Lato montaggio: anteriore Dx
N° articolo appaiato: MA-DR024
N° articolo appaiato: MJDR024
N° articolo appaiato: MM-DR024
per N° OE: 3360100067
Tipo ammortizzatore: A pressione del gas

MA-DR026

Ammortizzatore



DR DR PK8

OE

3360400056

Ammortizzatore, tipo fissaggio: Collare inferiore
Ammortizzatore, tipo fissaggio: Collare superiore
Ammortizzatore, tipo: Ammortizzatore telescopico
Lato montaggio: Assale posteriore
Lunghezza 1 [mm]: 615
Lunghezza 2 [mm]: 390
per N° OE: 3360400056
Tipo ammortizzatore: A pressione del gas

Sospensioni

MA-DR029

Ammortizzatore



DR DR 1.0 2 volumi /Coda spiovente

OE
3360100116

Ammortizzatore, tipo fissaggio: Collare inferiore
Ammortizzatore, tipo fissaggio: Spina superiore
Ammortizzatore, tipo: Ammortizzatore tipo McPherson
Lato montaggio: anteriore Dx
Lunghezza 1 [mm]: 345
Lunghezza 2 [mm]: 540
N° articolo appaiato: MA-DR021
N° articolo appaiato: MJDR021
N° articolo appaiato: MM-DR021
per N° OE: 3360100116
Tipo ammortizzatore: A pressione del gas

GOM-C07

Silentblock



DR DR ZERO

OE
09319-10030
0931910030
0931910030000
09319M10030
45261 77A10
45261 77A00

Diametro esterno [mm]: 28,5
Diametro interno [mm]: 10
Lato montaggio: Assale anteriore bilaterale
Lato montaggio: interno
Lunghezza [mm]: 52,5

106-00-014

Asta/Puntone, Stabilizzatore



DR DR 1
DR DR 2

OE
722010075

Asta/Puntone: Asta di aggancio
Lato montaggio: Assale anteriore
Lato montaggio: bilaterale
Lunghezza [mm]: 60
Specificazione: Lung perno-perno

106-00-015L

Asta/Puntone, Stabilizzatore



DR DR 4

OE

Asta/Puntone: Asta di aggancio
Lato montaggio: Assale anteriore Sx
Specificazione: Lung perno-perno

106-00-015R

Asta/Puntone, Stabilizzatore



DR DR 4

OE

Asta/Puntone: Asta di aggancio
Lato montaggio: Assale anteriore Dx
Specificazione: Lung perno-perno

Sospensioni

106-00-016L

Asta/Puntone, Stabilizzatore

DR DR 5



OE

Asta/Puntone: Asta di aggancio
Lato montaggio: Assale posteriore
Lato montaggio: Sx
Lunghezza [mm]: 102
Specificazione: Lung perno-perno

106-00-016R

Asta/Puntone, Stabilizzatore

DR DR 5



OE

Asta/Puntone: Asta di aggancio
Lato montaggio: Assale posteriore
Lato montaggio: Dx
Lunghezza [mm]: 102

106-00-017

Asta/Puntone, Stabilizzatore

DR DR 3
DR DR 5
DR DR 6



OE

Asta/Puntone: Asta di aggancio
Lato montaggio: Assale anteriore Dx
Lato montaggio: Assale anteriore Sx
Specificazione: Lung perno-perno

106-02-220

Asta/Puntone, Stabilizzatore

DR DR 5



OE

48820-42020
4882002020
4882032010
4882042020
722010037
T11-2906030

Altezza d'ingombro [mm]: 50
Asta/Puntone: Asta di aggancio
Filettatura esterna [mm]: 10 X 1,25
Lato montaggio: Assale anteriore
Lunghezza totale [mm]: 314
Specificazione: Lung perno-perno

SMA0061

Supporto ammortizzatore

DR DR 5



OE

48609-42010
48609-42011
48609-42012
4860942010
4860942011
4860942012

Lato montaggio: Assale anteriore

Sospensioni

111-00-007L

Testina sterzo



DR DR 5

OE
721010025

Altezza d'ingombro [mm]: 76
Diametro montaggio [mm]: 13
Filettatura esterna [mm]: M 12X1,5
Filettatura interna [mm]: M 14X1,5
Lato montaggio: Assale anteriore Sx

111-00-007R

Testina sterzo



DR DR 5

OE
721010026

Altezza d'ingombro [mm]: 76
Diametro montaggio [mm]: 13
Filettatura esterna [mm]: M 12X1,5
Filettatura interna [mm]: M 14X1,5
Lato montaggio: Assale anteriore Dx

111-03-325

Testina sterzo



DR DR ZERO

OE
8AB1-32-280
8AB132280
B09232280
KB092-32-280
KB09232280
KKY01-32-280

Altezza d'ingombro [mm]: 71
Diametro montaggio [mm]: 13
Filettatura esterna 1 [mm]: 12 x 1,25
Filettatura interna [mm]: 12 x 1,25
Lato montaggio: Assale anteriore
Lunghezza filettatura [mm]: 40
Lunghezza totale [mm]: 92