

ashika[®]

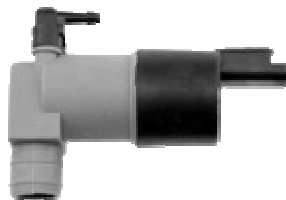

POMPE LAVAVETRO
WINDSHIELD WASHER PUMPS



www.ashika.it

CATALOGUE 2025
FOR PASSENGER CARS AND
COMMERCIAL VEHICLES

CATALOGUE 2025
PER AUTOVETTURE E
VEICOLI COMMERCIALI



ashika[®]

Azienda

Nata oltre 35 anni fa per distribuire una gamma completa e di qualità di ricambi per veicoli asiatici, Japanparts srl si distingue oggi per un'offerta sempre più articolata a copertura di applicazioni europee e americane.



JAPANPARTS s.r.l.



Japanparts S.r.l. opera dal 1988 come azienda leader nel settore dell'importazione e distribuzione di ricambi per veicoli asiatici, americani ed europei.

L'azienda offre gamme ampie, pofonde e dagli elevati standard qualitativi. Una logistica efficiente che poche aziende possono vantare ed una distribuzione capillare in Italia e all'estero.

Gamme ampie, profonde e di qualità

9 famiglie, 158 linee e circa 69.000 codici prodotto compongono **la gamma completa di ricambi** offerti da Japanparts S.r.l. per coprire le esigenze meccaniche, elettriche e di rettifica di vetture europee, asiatiche e americane. L'offerta si distingue per ampiezza, profondità e per l'accurata selezione dei fornitori, scelti sempre in base agli elevati standard qualitativi.

Player a tutto tondo

L'offerta di Japanparts S.r.l. viene costantemente aggiornata per tener conto delle nuove esigenze del settore **della riparazione auto**, sia in termini di nuovi prodotti sia codici. Japanparts S.r.l. si presenta oggi come un'azienda sempre più importante dell'aftermarket, capace di competere, per qualità e offerta, con le migliori realtà internazionali.

Una logistica invidiabile

Ogni prodotto distribuito da Japanparts S.r.l. beneficia di un servizio al cliente tempestivo: **24 ore** per la **penisola, 48 ore** per le isole e massimo **5 giorni** per l'estero.

Tutto ciò è reso possibile da un **magazzino** con una superficie di stoccaggio di oltre 70.000 mq. che garantisce in ogni momento la disponibilità dei ricambi.

Una distribuzione capillare

I prodotti di Japanparts S.r.l. sono disponibili in Italia grazie ad accordi con oltre **50 partner distributivi**. Japanparts S.r.l. ha una forte penetrazione commerciale anche all'estero, con più di **400 aziende partner** nelle principali aree geografiche a livello globale.

La nostra azienda è stata certificata ISO 9001:2015 per la sua evoluta logistica, a testimonianza dell'elevata efficienza raggiunta. Tutti i nostri processi seguono rigidi protocolli che assicurano un servizio eccellente e tempestivo a tutta la nostra clientela.

SPECIFICHE - SPECIFICATIONS :

La **pompa lavavetri** è un componente essenziale del sistema di **pulizia del parabrezza** dell'automobile. Si tratta di una piccola pompa elettrica che si trova nel serbatoio del liquido lavavetri. La sua funzione principale è quella di spruzzare il liquido detergente sul parabrezza e, in alcuni casi, sul lunotto posteriore, per rimuovere sporco, polvere, insetti o altri residui che possono compromettere la visibilità del conducente.

The windshield washer pump is an essential component of the car's windshield cleaning system. This is a small electric pump that is located in the windshield washer fluid reservoir. Its main function is to spray the cleaning liquid on the windshield and, in some cases, on the rear window, to remove dirt, dust, insects or other residues that can compromise the driver's visibility.

Quando si aziona la leva apposita nell'abitacolo, il segnale viene inviato alla pompa lavavetri che inizia a pompare il liquido attraverso dei piccoli tubi flessibili verso gli **ugelli di spruzzo** montati sul cofano dell'auto. Gli ugelli distribuiscono uniformemente il liquido sul vetro mentre i tergicristalli lo spostano via, assicurando una pulizia efficace.

When you operate the appropriate lever in the passenger compartment, the signal is sent to the windshield washer pump which begins to pump the liquid through small flexible hoses towards the spray nozzles mounted on the hood of the car. The nozzles distribute the liquid evenly on the glass while the wipers move it away, ensuring effective cleaning.

La pompa è alimentata elettricamente e controllata da un interruttore all'interno dell'abitacolo dell'auto. In caso di guasto o di ostruzione nei tubi, il flusso del liquido lavavetri potrebbe essere compromesso, riducendo l'efficacia del sistema di pulizia del parabrezza. In tal caso, potrebbe essere necessario sostituire la pompa o eseguire delle riparazioni per ripristinare il corretto funzionamento del sistema.

The pump is electrically powered and controlled by a switch inside the car interior. In the event of a fault or blockage in the hoses, the flow of windscreen washer fluid could be compromised, reducing the effectiveness of the windscreen cleaning system. In this case, it may be necessary to replace the pump or perform repairs to restore the system to proper functioning .

INDICE - INDEX

MARCA AUTO (CAR BRAND) :	Pagina
ALFA ROMEO	1
AUDI	2 - 4
BMW	5 - 6
CHEVROLET	7
CITROEN	8 - 10
DACIA	11
FIAT	12 - 14
FORD	15 - 17
HONDA	18
HYUNDAI	19 - 21
JAGUAR	22
JEEP	23
KIA	24 - 25
LANCIA	26
LAND ROVER	27
LEXUS	28
MAZDA	29
MERCEDES	30 - 31
MINI	32
MITSUBISHI	33
NISSAN	34 - 36
OPEL	37 - 38
PEUGEOT	39 - 41
RENAULT	42 - 44
SAAB	45
SEAT	46 - 48
SKODA	49 - 50
SMART	51
SSANGYONG	52
SUBARU	53
SUZUKI	54
TOYOTA	55 - 57
VOLKSWAGEN	58 - 63
VOLVO	64
IMMAGINI POMPE LAVAVETRO	65 - 70

ALFA ROMEO

APPLICAZIONE (APPLICATION)	ANNO (YEAR)	CODICE (CODE)	O.E. (OR. NUMBER)
145 - 146	94 > 01	156-09-920	46797755 46760973 60810096
145 - 146	94 > 01	156-09-914	46443793 46760972
147	10/00 > 01/10	156-09-920	46797755 46760973 60810096
155	92 > 97	156-09-920	46797755 46760973 60810096
155	92 > 97	156-09-914	46443793 46760972
156	09/97 > 09/05	156-09-920	46797755 46760973 60810096
156	09/97 > 09/05	156-09-921	
156	09/97 > 09/05	156-09-914	46443793 46760972
159	05 > 11	156-09-915	71740987
159	05 > 11	156-09-924	71740942 55702893
BRERA	05 > 01/09	156-09-924	71740942 55702893
GIULIETTA	04/10 >	156-09-924	71740942 55702893
GT	03/04 > 12	156-09-914	46443793 46760972
GTV - SPIDER	03/95 > 10/05	156-09-914	46443793 46760972
MITO	09/08 >	156-09-924	71740942 55702893
SPIDER	05 > 11	156-09-924	71740942 55702893

N.B.: I CODICI O.E. ED IL LORO TESTO SONO RIPORTATI SOLO A TITOLO INDICATIVO
THE O.E. CODES AND THEIR TEXT ARE REPORTED ONLY FOR INDICATIVE PURPOSE

AUDI

APPLICAZIONE (APPLICATION)	ANNO (YEAR)	CODICE (CODE)	O.E. (OR. NUMBER)
A1 (8X1 - 8XK)	04/10 > 20	156-08-800	1K6955651 1T0955651A
A1 SPORTBACK (8XA - 8XF)	09/11 > 18	156-08-800	1K6955651 1T0955651A
A2 (8Z0)	02/00 > 08/05	156-09-921	1H0955681 3B7955681
A2 (8Z0)	02/00 > 08/05	156-0W-W02	1J5955651 1T0955651
A3 (8L1)	07/96 > 05/03	156-09-921	1H0955681 3B7955681
A3 (8L1)	07/96 > 05/03	156-0W-W02	1J5955651 1T0955651
A3 (8L1)	07/96 > 05/03	156-08-800	1K6955651 1T0955651A
A3 (8P1)	06/03 > 08/12	156-09-921	1H0955681 3B7955681
A3 (8P1)	06/03 > 08/12	156-08-800	1K6955651 1T0955651A
A3 (8V1) - (8VK)	04/12 >	156-0W-W02	1J5955651 1T0955651
A3 (8V1) - (8VK)	04/12 >	156-08-800	1K6955651 1T0955651A
A3 SPORTBACK (8PA)	09/04 > 03/13	156-09-921	1H0955681 3B7955681
A3 SPORTBACK (8PA)	09/04 > 03/13	156-08-800	1K6955651 1T0955651A
A3 SPORTBACK (8VA) - (8VF)	04/12 >	156-0W-W02	1J5955651 1T0955651
A4 (B5) - (B6) - (B7)	11/94 > 06/08	156-09-921	1H0955681 3B7955681
A4 (B5) - (B6) - (B7)	11/94 > 06/08	156-0W-W02	1J5955651 1T0955651

N.B.: I CODICI O.E. ED IL LORO TESTO SONO RIPORTATI SOLO A TITOLO INDICATIVO
 THE O.E. CODES AND THEIR TEXT ARE REPORTED ONLY FOR INDICATIVE PURPOSE

AUDI

APPLICAZIONE (APPLICATION)	ANNO (YEAR)	CODICE (CODE)	O.E. (OR. NUMBER)
A4 (B5) - (B6) - (B7)	11/94 > 06/08	156-08-800	1K6955651 1T0955651A
A4 (B8)	11/07 > 15	156-09-921	1H0955681 3B7955681
A4 (B8)	11/07 > 15	156-0W-W02	1J5955651 1T0955651
A4 (B8)	11/07 > 15	156-08-800	1K6955651 1T0955651A
A4 (B8)	11/07 > 15	156-09-926	6R0955681
A5 (8T3) - (8TA)	06/07 > 16	156-09-921	1H0955681 3B7955681
A5 (8T3) - (8TA)	06/07 > 16	156-0W-W02	1J5955651 1T0955651
A5 (8T3) - (8TA)	06/07 > 16	156-08-800	1K6955651 1T0955651A
A5 (8T3) - (8TA)	06/07 > 16	156-09-926	6R0955681
A5 (F53)	10/16 >	156-0W-W02	1J5955651 1T0955651
A6 (C4)	06/94 > 97	156-09-921	1H0955681 3B7955681
A6 (C5) - (C6) - (C7)	12/97 > 18	156-09-921	1H0955681 3B7955681
A6 (C5) - (C6) - (C7)	12/97 > 18	156-0W-W02	1J5955651 1T0955651
A6 (C5) - (C6) - (C7)	12/97 > 18	156-08-800	1K6955651 1T0955651A
A6 AVANT (C4) - (C5)	06/94 > 05	156-09-914	861998151B
A7 SPORTBACK (4KA)	10/17 >	156-09-921	1H0955681 3B7955681

N.B.: I CODICI O.E. ED IL LORO TESTO SONO RIPORTATI SOLO A TITOLO INDICATIVO
THE O.E. CODES AND THEIR TEXT ARE REPORTED ONLY FOR INDICATIVE PURPOSE

AUDI

APPLICAZIONE (APPLICATION)	ANNO (YEAR)	CODICE (CODE)	O.E. (OR. NUMBER)
A7 SPORTBACK (4KA)	10/17 >	156-08-800	1K6955651 1T0955651A
Q3 (8UB) - (8UG)	06/11 > 06/18	156-08-800	1K6955651 1T0955651A
Q5 (8RB)	11/08 > 12	156-09-921	1H0955681 3B7955681
Q5 (8RB)	11/08 > 12	156-08-800	1K6955651 1T0955651A
Q5 (FYB) - (FYG)	05/16 >	156-08-800	1K6955651 1T0955651A
Q7 (4LB)	03/06 > 15	156-09-921	1H0955681 3B7955681
Q7 (4LB)	03/06 > 15	156-08-800	1K6955651 1T0955651A
Q7 (4MB) - (4MG)	08/15 >	156-08-800	1K6955651 1T0955651A
Q8 (4MN)	02/18 >	156-08-800	1K6955651 1T0955651A
TT (8J3) - (8N3) - (FV3)	10/06 >	156-0W-W02	1J5955651 1T0955651

N.B.: I CODICI O.E. ED IL LORO TESTO SONO RIPORTATI SOLO A TITOLO INDICATIVO
THE O.E. CODES AND THEIR TEXT ARE REPORTED ONLY FOR INDICATIVE PURPOSE

BMW

APPLICAZIONE (APPLICATION)	ANNO (YEAR)	CODICE (CODE)	O.E. (OR. NUMBER)
SERIE 1 (E87)	04 > 09/12	156-09-921	67126973097 67120154875 67128362157
SERIE 1 (F20) - (F21)	06/11 > 19	156-09-926	67637217792
SERIE 2 (F22) - (F23)	10/13 >	156-09-926	67637217792
SERIE 3 (E36)	09/90 > 01/98	156-09-921	67126973097 67120154875 67128362157
SERIE 3 (E36)	09/90 > 01/98	156-09-914	61661368585 61661368589
SERIE 3 (E46) - (E90) - (E91) - (E93)	03/98 > 11	156-09-921	67126973097 67120154875 67128362157
SERIE 3 (F30) - (F31)	10/11 > 18	156-09-926	67637217792
SERIE 4 (F32) - (F33)	02/13 >	156-09-926	67637217792
SERIE 5 (E39) - (E60) - (E61)	11/95 > 09/10	156-09-921	67126973097 67120154875 67128362157
SERIE 5 (F07) - (F10) - (F11)	09/09 > 16	156-09-926	67637217792
SERIE 5 (G30) - (G31)	09/16 >	156-09-926	67637217792
SERIE 5 TOURING (E34)	88 > 95	156-09-914	61661368585 61661368589
X1 (E84)	10/09 > 15	156-09-921	67126973097 67120154875 67128362157
X1 (F48)	09/15 >	156-09-926	67637217792
X2 (F39)	11/17 >	156-09-926	67637217792
X3 (E83)	11/04 > 09/10	156-09-921	67126973097 67120154875 67128362157

N.B.: I CODICI O.E. ED IL LORO TESTO SONO RIPORTATI SOLO A TITOLO INDICATIVO
THE O.E. CODES AND THEIR TEXT ARE REPORTED ONLY FOR INDICATIVE PURPOSE

BMW

APPLICAZIONE (APPLICATION)	ANNO (YEAR)	CODICE (CODE)	O.E. (OR. NUMBER)
X3 (F25)	09/10 > 17	156-09-926	67637217792
X4 (F26)	04/14 > 18	156-09-926	67637217792
X5 (E70)	11/06 > 13	156-09-921	67126973097 67120154875 67128362157
X6 (E71) - (E72)	05/08 > 14	156-09-926	67637217792

N.B.: I CODICI O.E. ED IL LORO TESTO SONO RIPORTATI SOLO A TITOLO INDICATIVO
THE O.E. CODES AND THEIR TEXT ARE REPORTED ONLY FOR INDICATIVE PURPOSE

CHEVROLET

APPLICAZIONE (APPLICATION)	ANNO (YEAR)	CODICE (CODE)	O.E. (OR. NUMBER)
AVEO I	05/03 > 08	156-03-302	96190259 96396602
AVEO II (T300)	03/11 >	156-0W-W02	13250356
CRUZE (J300)	05/09 >	156-0W-W02	13250356
EVANDA	03/05 > 12/06	156-0W-W00	96318238 96190259
KALOS	05/03 > 08	156-03-302	96190259 96396602
LANOS	05/97 >	156-0W-W00	96318238 96190259
LEGANZA	06/97 > 12/02	156-0W-W00	96318238 96190259
MALIBU' (V300)	04/12 >	156-0W-W02	13250356
MATIZ	98 > 10	156-0W-W00	96318238 96190259
NUBIRA	05/97 >	156-0W-W00	96318238 96190259
SPARK	03/10 > 15	156-03-302	96190259 96396602
TACUMA	09/00 >	156-03-302	96190259 96396602

N.B.: I CODICI O.E. ED IL LORO TESTO SONO RIPORTATI SOLO A TITOLO INDICATIVO
THE O.E. CODES AND THEIR TEXT ARE REPORTED ONLY FOR INDICATIVE PURPOSE

CITROEN

APPLICAZIONE (APPLICATION)	ANNO (YEAR)	CODICE (CODE)	O.E. (OR. NUMBER)
AX	07/86 > 12/98	156-09-910	643460 9612358180
AX	07/86 > 12/98	156-09-911	643458 9601120180
BERLINGO	96 > 11	156-09-910	643460 9612358180
BERLINGO	96 > 11	156-09-911	643458 9601120180
BERLINGO	96 > 11	156-01-116	643475 643492 643498
BERLINGO	96 > 11	156-09-912	643471 643476 643497
C1	06/05 > 03/14	156-09-912	643471 643476 643497
C2	07/03 > 09	156-01-116	643475 643492 643498
C2	07/03 > 09	156-09-912	643471 643476 643497
C3 I - C3 II	02/02 > 16	156-01-116	643475 643492 643498
C3 PICASSO I	02/09 >	156-01-116	643475 643492 643498
C3 PLURIEL	02/02 > 10	156-09-912	643471 643476 643497
C4 I - C4 II	09/04 > 18	156-01-116	643475 643492 643498
C4 I - C4 II	09/04 > 18	156-09-912	643471 643476 643497
C4 PICASSO I	10/06 > 02/13	156-09-912	643471 643476 643497
C4 PICASSO I	10/06 > 02/13	156-01-116	643475 643492 643498

N.B.: I CODICI O.E. ED IL LORO TESTO SONO RIPORTATI SOLO A TITOLO INDICATIVO
 THE O.E. CODES AND THEIR TEXT ARE REPORTED ONLY FOR INDICATIVE PURPOSE

CITROEN

APPLICAZIONE (APPLICATION)	ANNO (YEAR)	CODICE (CODE)	O.E. (OR. NUMBER)
C5 I - C5 II - C5 III	02/08 >	156-01-116	643475 643492 643498
C5 I - C5 II - C5 III	02/08 >	156-09-912	643471 643476 643497
C8	07/02 > 14	156-01-116	643475 643492 643498
DS3 - DS4 - DS5	11/09 >	156-01-116	643475 643492 643498
EVASION	06/94 > 02	156-09-910	643460 9612358180
EVASION	06/94 > 02	156-09-912	643471 643476 643497
JUMPER I (230)	02/94 > 04/02	156-09-915	6434C1 6434C9 90585761
JUMPER I (230)	02/94 > 04/02	156-09-913	643467
JUMPER I (230)	02/94 > 04/02	156-09-914	643474 643484
JUMPER I (244)	04/02 > 06/06	156-09-914	643474 643484
JUMPY I	06/94 > 06	156-09-911	643458 9601120180
JUMPY I	06/94 > 06	156-09-912	643471 643476 643497
JUMPY II	01/07 > 16	156-09-912	643471 643476 643497
JUMPY II	01/07 > 16	156-01-116	643475 643492 643498
JUMPY III	04/16 >	156-01-116	643475 643492 643498
NEMO	02/08 >	156-09-915	6434C1 6434C9 90585761

N.B.: I CODICI O.E. ED IL LORO TESTO SONO RIPORTATI SOLO A TITOLO INDICATIVO
 THE O.E. CODES AND THEIR TEXT ARE REPORTED ONLY FOR INDICATIVE PURPOSE

CITROEN

APPLICAZIONE (APPLICATION)	ANNO (YEAR)	CODICE (CODE)	O.E. (OR. NUMBER)
SAXO	02/96 > 04/04	156-09-910	643460 9612358180
SAXO	02/96 > 04/04	156-01-116	643475 643492 643498
XANTIA	93 > 02	156-09-910	643460 9612358180
XANTIA	93 > 02	156-09-911	643458 9601120180
XSARA	07/97 > 11/09	156-09-910	643460 9612358180
XSARA	07/97 > 11/09	156-01-116	643475 643492 643498
XSARA PICASSO	12/99 >	156-01-116	643475 643492 643498
ZX	03/91 > 10/97	156-09-911	643458 9601120180

N.B.: I CODICI O.E. ED IL LORO TESTO SONO RIPORTATI SOLO A TITOLO INDICATIVO
THE O.E. CODES AND THEIR TEXT ARE REPORTED ONLY FOR INDICATIVE PURPOSE

DACIA

APPLICAZIONE (APPLICATION)	ANNO (YEAR)	CODICE (CODE)	O.E. (OR. NUMBER)
DUSTER	04/10 >	156-01-116	8200194414 8200030639
LOGAN	08/04 >	156-01-116	8200194414 8200030639
SANDERO	06/08 >	156-01-116	8200194414 8200030639

N.B.: I CODICI O.E. ED IL LORO TESTO SONO RIPORTATI SOLO A TITOLO INDICATIVO
THE O.E. CODES AND THEIR TEXT ARE REPORTED ONLY FOR INDICATIVE PURPOSE

FIAT

APPLICAZIONE (APPLICATION)	ANNO (YEAR)	CODICE (CODE)	O.E. (OR. NUMBER)
500	07 >	156-09-915	71740987
500	07 >	156-09-924	71740942 71748810 55702893
500 L - 500 X	09/12 >	156-09-924	71740942 71748810 55702893
BARCETTA	94 > 05	156-09-914	46443793 46760972
BRAVO/A	10/95 > 02/02	156-09-920	46797755 46760973 60810096
BRAVO II	04/07 >	156-09-924	71740942 71748810 55702893
CINQUECENTO	07/91 > 07/99	156-09-913	71711241
COUPE'	02/94 > 08/00	156-09-914	46443793 46760972
COUPE'	02/94 > 08/00	156-09-920	46797755 46760973 60810096
CROMA (194)	06/05 > 12/10	156-09-924	71740942 71748810 55702893
DOBLO' (119) - (223)	11/00 > 12/09	156-09-914	46443793 46760972
DOBLO' (119) - (223)	11/00 > 12/09	156-09-920	46797755 46760973 60810096
DOBLO' (263)	09 >	156-09-924	71740942 71748810 55702893
DUCATO (290)	03/89 > 03/94	156-09-914	46443793 46760972
DUCATO (230) - (244)	94 > 06/06	156-09-913	71711241
DUCATO (230) - (244)	94 > 06/06	156-09-914	46443793 46760972

N.B.: I CODICI O.E. ED IL LORO TESTO SONO RIPORTATI SOLO A TITOLO INDICATIVO
 THE O.E. CODES AND THEIR TEXT ARE REPORTED ONLY FOR INDICATIVE PURPOSE

FIAT

APPLICAZIONE (APPLICATION)	ANNO (YEAR)	CODICE (CODE)	O.E. (OR. NUMBER)
DUCATO (250)	07/06 > 11	156-09-915	71740987
FIORINO (146)	10/82 > 03/88	156-09-914	46443793 46760972
FIORINO (225)	11/07 >	156-09-915	71740987
FIORINO (225)	11/07 >	156-09-924	71740942 71748810 55702893
GRANDE PUNTO	10/05 > 06/08	156-09-924	71740942 71748810 55702893
IDEA	10/03 > 16	156-09-920	46797755 46760973 60810096
LINEA	06/07 >	156-09-924	71740942 71748810 55702893
MAREA	09/96 > 05/02	156-09-920	46797755 46760973 60810096
MULTIPLA	08/98 > 12/10	156-09-920	46797755 46760973 60810096
PALIO - PALIO WEEKEND	02 >	156-09-920	46797755 46760973 60810096
PALIO - PALIO WEEKEND	02 >	156-09-914	46443793 46760972
PANDA (141)	03/80 > 07/04	156-09-913	71711241
PANDA (169)	09/03 > 12	156-09-920	46797755 46760973 60810096
PANDA (312) - (319)	02/12 >	156-09-924	71740942 71748810 55702893
PUNTO (176) - (188)	08/93 > 07/12	156-09-920	46797755 46760973 60810096
PUNTO EVO - PUNTO '12	07/08 >	156-09-924	71740942 71748810 55702893

N.B.: I CODICI O.E. ED IL LORO TESTO SONO RIPORTATI SOLO A TITOLO INDICATIVO
 THE O.E. CODES AND THEIR TEXT ARE REPORTED ONLY FOR INDICATIVE PURPOSE

FIAT

APPLICAZIONE (APPLICATION)	ANNO (YEAR)	CODICE (CODE)	O.E. (OR. NUMBER)
QUBO (225)	02/08 >	156-09-915	71740987
QUBO (225)	02/08 >	156-09-924	71740942 71748810 55702893
SEICENTO	01/98 > 01/10	156-09-920	46797755 46760973 60810096
STILO	10/01 > 01/08	156-09-920	46797755 46760973 60810096
TEMPRA - TIPO	07/87 > 12/98	156-09-914	46443793 46760972
TEMPRA - TIPO	07/87 > 12/98	156-09-920	46797755 46760973 60810096
TIPO II	10/15 >	156-09-924	71740942 71748810 55702893
SCUDO I (220)	01/96 > 12/06	156-09-910	643460 9612358180
SCUDO I (220)	01/96 > 12/06	156-09-911	643458 9601120180
SCUDO I (220)	01/96 > 12/06	156-09-912	9641553880
SCUDO II (222)	01/07 > 03/16	156-01-116	9641553980
SCUDO II (222)	01/07 > 03/16	156-09-912	9641553880
ULYSSE I (220)	04/94 > 08/02	156-09-910	643460 9612358180
ULYSSE I (220)	04/94 > 08/02	156-09-911	643458 9601120180
ULYSSE II (222)	08/02 > 06/11	156-01-116	9641553980
UNO	83 > 95	156-09-914	46443793 46760972

N.B.: I CODICI O.E. ED IL LORO TESTO SONO RIPORTATI SOLO A TITOLO INDICATIVO
 THE O.E. CODES AND THEIR TEXT ARE REPORTED ONLY FOR INDICATIVE PURPOSE

FORD

APPLICAZIONE (APPLICATION)	ANNO (YEAR)	CODICE (CODE)	O.E. (OR. NUMBER)
C-MAX I	10/03 > 07/10	156-09-923	1231600 1355124
COURIER	91 > 08/83	156-09-922	1132693 1637624 6157734
COURIER	91 > 08/83	156-03-303	1652613 7003178
ECOSPORT	10/13 >	156-03-303	1652613 7003178
ESCORT IV - V - VI	09/80 > 99	156-09-922	1132693 1637624 6157734
ESCORT IV - V - VI	09/80 > 99	156-03-303	1652613 7003178
FIESTA II - III	89 > 96	156-09-922	1132693 1637624 6157734
FIESTA IV - V	98 > 08/08	156-09-922	1132693 1637624 6157734
FIESTA IV - V	98 > 08/08	156-03-303	1652613 7003178
FOCUS I	10/98 > 07/04	156-03-303	1652613 7003178
FOCUS I	10/98 > 07/04	156-09-922	1132693 1637624 6157734
FOCUS II	08/04 > 09/11	156-03-303	1652613 7003178
FOCUS II	08/04 > 09/11	156-09-923	1231600 1355124
FOCUS II	08/04 > 09/11	156-09-925	1357105
FOCUS III	01/12 > 17	156-09-930	1381176 1673739
FOCUS III	01/12 > 17	156-03-303	1652613 7003178

N.B.: I CODICI O.E. ED IL LORO TESTO SONO RIPORTATI SOLO A TITOLO INDICATIVO
THE O.E. CODES AND THEIR TEXT ARE REPORTED ONLY FOR INDICATIVE PURPOSE

FORD

APPLICAZIONE (APPLICATION)	ANNO (YEAR)	CODICE (CODE)	O.E. (OR. NUMBER)
FUSION	08/02 > 12/12	156-03-303	1652613 7003178
GALAXY I	05/95 > 04/06	156-01-101	7222079
GALAXY I	05/95 > 04/06	156-03-303	1652613 7003178
GALAXY I	05/95 > 04/06	156-09-921	1112804 1209387
GALAXY I	05/95 > 04/06	156-09-924	1450173 1450185
GALAXY II	05/06 > 06/15	156-09-923	1231600 1355124
GALAXY II	05/06 > 06/15	156-09-930	1381176 1673739
GALAXY III	02/15 >	156-09-930	1381176 1673739
KA I	09/96 > 11/08	156-03-303	1652613 7003178
KA I	09/96 > 11/08	156-09-922	1132693 1637624 6157734
KA II	10/08 > 16	156-03-303	1652613 7003178
KUGA I	03/08 > 02/13	156-09-923	1231600 1355124
MONDEO I	02/93 > 08/96	156-03-303	1652613 7003178
MONDEO II	09/96 > 09/00	156-03-303	1652613 7003178
MONDEO II	09/96 > 09/00	156-09-922	1132693 1637624 6157734
MONDEO III	10/00 > 03/07	156-03-303	1652613 7003178

N.B.: I CODICI O.E. ED IL LORO TESTO SONO RIPORTATI SOLO A TITOLO INDICATIVO
THE O.E. CODES AND THEIR TEXT ARE REPORTED ONLY FOR INDICATIVE PURPOSE

FORD

APPLICAZIONE (APPLICATION)	ANNO (YEAR)	CODICE (CODE)	O.E. (OR. NUMBER)
MONDEO III	10/00 > 03/07	156-09-922	1132693 1637624 6157734
MONDEO IV	04/07 > 05/14	156-03-303	1652613 7003178
MONDEO IV	04/07 > 05/14	156-09-923	1231600 1355124
MONDEO IV	04/07 > 05/14	156-09-925	1357105
MONDEO IV	04/07 > 05/14	156-09-930	1381176 1673739
MONDEO V	09/14 >	156-09-930	1381176 1673739
S-MAX I	05/06 > 02/15	156-09-923	1231600 1355124
S-MAX I	05/06 > 02/15	156-09-930	1381176 1673739
TOURNEO CONNECT	06/02 > 12/13	156-03-303	1652613 7003178
TRANSIT	85 > 03/00	156-03-303	1652613 7003178
TRANSIT	85 > 03/00	156-09-922	1132693 1637624 6157734
TRANSIT CONNECT	06/02 > 12/13	156-09-922	1132693 1637624 6157734
TRANSIT CONNECT	06/02 > 12/13	156-03-303	1652613 7003178

N.B.: I CODICI O.E. ED IL LORO TESTO SONO RIPORTATI SOLO A TITOLO INDICATIVO
THE O.E. CODES AND THEIR TEXT ARE REPORTED ONLY FOR INDICATIVE PURPOSE

HONDA

APPLICAZIONE (APPLICATION)	ANNO (YEAR)	CODICE (CODE)	O.E. (OR. NUMBER)
CIVIC VII (EU) - (EP) - (EV)	02/01 > 05	156-02-200	76806S6DE01 76806S6DE11
CIVIC VIII HATCHBACK (FN) - (FK)	01/06 > 12	156-0W-W02	76806SMGE01
CR-V II (RD)	07/02 > 06	156-02-200	76806S6DE01 76806S6DE11
JAZZ II (GD) - JAZZ III (GE)	03/02 >	156-04-400	76806SAAE01

N.B.: I CODICI O.E. ED IL LORO TESTO SONO RIPORTATI SOLO A TITOLO INDICATIVO
 THE O.E. CODES AND THEIR TEXT ARE REPORTED ONLY FOR INDICATIVE PURPOSE

HYUNDAI

APPLICAZIONE (APPLICATION)	ANNO (YEAR)	CODICE (CODE)	O.E. (OR. NUMBER)
ACCENT I	10/94 > 00	156-0W-W00	985103B000
ACCENT I	10/94 > 00	156-0H-H08	9841033200
ACCENT I	10/94 > 00	156-03-302	985103B000 9851034000
ACCENT II	01/00 > 11/05	156-0H-H08	9841033200
ACCENT II	01/00 > 11/05	156-0H-H00	985101F000 985101H000
ACCENT II	01/00 > 11/05	156-03-302	985103B000 9851034000
ACCENT III	11/05 > 11/10	156-0H-H02	985101F000 985101C000 985101C500
ATOS	11/97 > 03/08	156-09-928	9851002000
COUPE' I (RD)	03/98 > 04/02	156-03-302	985103B000 9851034000
COUPE' I (RD)	03/98 > 04/02	156-0H-H08	9841033200
COUPE' I (RD)	03/98 > 04/02	156-0W-W00	985103B000
COUPE' II (GK)	03/02 > 08/09	156-0H-H01	985102V100 985101H100
ELANTRA III (XD)	04/01 > 07/06	156-0W-W00	985103B000
ELANTRA III (XD)	04/01 > 07/06	156-03-302	985103B000 9851034000
ELANTRA III (XD)	04/01 > 07/06	156-0H-H04	985102J500 985101C100 985103E000
GETZ (TB)	09/02 > 12/10	156-0H-H02	985101F000 985101C000 985101C500

N.B.: I CODICI O.E. ED IL LORO TESTO SONO RIPORTATI SOLO A TITOLO INDICATIVO
THE O.E. CODES AND THEIR TEXT ARE REPORTED ONLY FOR INDICATIVE PURPOSE

HYUNDAI

APPLICAZIONE (APPLICATION)	ANNO (YEAR)	CODICE (CODE)	O.E. (OR. NUMBER)
GETZ (TB)	09/02 > 12/10	156-0H-H04	985102J500 985101C100 985103E000
H-1	97 > 07	156-03-302	985103B000 9851034000
H-1	97 > 07	156-0W-W00	985103B000
H100	07/93 > 03/00	156-0H-H14	985104B000
i10 I	01/08 > 05/13	156-0H-H01	985102V100 985101H100
ix20	11/10 >	156-0H-H01	985102V100 985101H100
ix35	01/10 >	156-0W-W00	985102S100 985103W100
ix35	01/10 >	156-03-302	985103B000 9851034000
LANTRA II (J2)	11/95 > 09/00	156-02-206	9851029600
LANTRA II (J2)	11/95 > 09/00	156-03-302	985103B000 9851034000
LANTRA II (J2)	11/95 > 09/00	156-0H-H08	9841033200
LANTRA II (J2)	11/95 > 09/00	156-0W-W00	985103B000
SANTA FE' I (SM)	02/01 > 03/06	156-0H-H04	985102J500 985101C100 985103E000
SANTA FE' II (CM)	03/06 > 12	156-0H-H04	985102J500 985101C100 985103E000
SANTA FE' III	02/12 >	156-0H-H01	985102V100 985101H100
SONICA III (Y3)	05/93 > 06/98	156-0H-H08	9841033200

N.B.: I CODICI O.E. ED IL LORO TESTO SONO RIPORTATI SOLO A TITOLO INDICATIVO
THE O.E. CODES AND THEIR TEXT ARE REPORTED ONLY FOR INDICATIVE PURPOSE

HYUNDAI

APPLICAZIONE (APPLICATION)	ANNO (YEAR)	CODICE (CODE)	O.E. (OR. NUMBER)
SONICA III (Y3)	05/93 > 06/98	156-0W-W00	985103B000
SONICA III (Y3)	05/93 > 06/98	156-03-302	985103B000 9851034000
SONICA IV	98 > 04	156-03-302	985103B000 9851034000
TERRACAN (HP)	11/03 > 12/06	156-0H-H11	98510H1000
TRAJET	03/00 > 06/07	156-03-302	985103B000 9851034000
VELOSTER	03/11 >	156-0H-H01	985102V100 985101H100
VELOSTER	03/11 >	156-03-302	985103B000 9851034000

N.B.: I CODICI O.E. ED IL LORO TESTO SONO RIPORTATI SOLO A TITOLO INDICATIVO
THE O.E. CODES AND THEIR TEXT ARE REPORTED ONLY FOR INDICATIVE PURPOSE

JAGUAR

APPLICAZIONE (APPLICATION)	ANNO (YEAR)	CODICE (CODE)	O.E. (OR. NUMBER)
XF I (X250)	03/12 > 04/15	156-0W-W02	C2D10540 C2D3998
XJ (X351)	10/09 >	156-0W-W02	C2D10540 C2D3998

N.B.: I CODICI O.E. ED IL LORO TESTO SONO RIPORTATI SOLO A TITOLO INDICATIVO
THE O.E. CODES AND THEIR TEXT ARE REPORTED ONLY FOR INDICATIVE PURPOSE

JEEP

APPLICAZIONE (APPLICATION)	ANNO (YEAR)	CODICE (CODE)	O.E. (OR. NUMBER)
GRAN CHEROKEE II	10/98 > 09/05	156-09-929	28920JA00A
WRANGLER III	04/07 >	156-09-901	K05152076AC

N.B.: I CODICI O.E. ED IL LORO TESTO SONO RIPORTATI SOLO A TITOLO INDICATIVO
THE O.E. CODES AND THEIR TEXT ARE REPORTED ONLY FOR INDICATIVE PURPOSE

KIA

APPLICAZIONE (APPLICATION)	ANNO (YEAR)	CODICE (CODE)	O.E. (OR. NUMBER)
CARENS I	11/00 > 02	156-03-302	985103K010 985103B000
CARENS II - III	07/02 > 03/13	156-0H-H04	985102J500 985101C100 985103E000
CARENS IV	03/13 >	156-0H-H01	985102V100 985101H100
CARNIVAL	08/98 > 05	156-0H-H01	985102V100 985101H100
CEE'D I	12/06 > 05/12	156-0H-H01	985102V100 985101H100
MAGENTIS I (GD) - (MS)	05/01 > 09/05	156-03-302	985103K010 985103B000
MAGENTIS I (GD) - (MS)	05/01 > 09/05	156-0W-W00	985103B000
OPTIMA	01 > 05	156-03-302	985103K010 985103B000
PICANTO I (SA)	05/04 > 04/11	156-0H-H01	985102V100 985101H100
PICANTO I (SA)	05/04 > 04/11	156-0H-H00	985101F000 985101H000
PICANTO II (TA)	05/11 > 17	156-0H-H01	985102V100 985101H100
PICANTO II (TA)	05/11 > 17	156-03-302	985103K010 985103B000
PICANTO II (TA)	05/11 > 17	156-0W-W00	985102S100 985103W100
PRO CEE'D (ED)	02/08 > 09/12	156-0H-H01	985102V100 985101H100
RIO I (DC)	09/00 > 02/05	156-0H-H02	985101F000 985101C000 985101C500
RIO I (DC)	09/00 > 02/05	156-0H-H04	985102J500 985101C100 985103E000

N.B.: I CODICI O.E. ED IL LORO TESTO SONO RIPORTATI SOLO A TITOLO INDICATIVO
THE O.E. CODES AND THEIR TEXT ARE REPORTED ONLY FOR INDICATIVE PURPOSE

KIA

APPLICAZIONE (APPLICATION)	ANNO (YEAR)	CODICE (CODE)	O.E. (OR. NUMBER)
RIO I (DC)	09/00 > 02/05	156-0W-W00	985103B000
RIO II (JB)	03/05 > 12/11	156-0H-H04	985102J500 985101C100 985103E000
RIO III	09/11 >	156-03-302	985103K010 985103B000
SPORTAGE II	09/04 > 06/10	156-0H-H01	985102V100 985101H100
SPORTAGE III	09/10 > 15	156-0W-W00	985102S100 985103W100
SPORTAGE III	09/10 > 15	156-03-302	985103K010 985103B000
VENGA	02/10 >	156-0H-H01	985102V100 985101H100

N.B.: I CODICI O.E. ED IL LORO TESTO SONO RIPIRTATI SOLO A TITOLO INDICATIVO
 THE O.E. CODES AND THEIR TEXT ARE REPORTED ONLY FOR INDICATIVE PURPOSE

LANCIA

APPLICAZIONE (APPLICATION)	ANNO (YEAR)	CODICE (CODE)	O.E. (OR. NUMBER)
DEDRA	01/89 > 99	156-09-920	46797755 46760973 60810096
DEDRA	01/89 > 99	156-09-914	46443793 46760972
DELTA II	06/93 > 09/99	156-09-920	46797755 46760973 60810096
DELTA III	09/08 > 08/14	156-09-924	71740942 71748810 55702893
KAPPA	94 > 01	156-09-914	46443793 46760972
LYBRA	07/99 > 10/05	156-09-914	46443793 46760972
LYBRA	07/99 > 10/05	156-09-920	46797755 46760973 60810096
MUSA	04/04 > 09/12	156-09-920	46797755 46760973 60810096
PHEDRA (179)	08/02 > 12/10	156-01-116	9641553980
THEMA II (LX)	09/11 > 10/14	156-09-901	K05152076AC
THESIS	02 > 09	156-09-914	46443793 46760972
Y (840)	11/95 > 09/03	156-09-920	46797755 46760973 60810096
YPSILON (843)	10/03 > 12/11	156-09-920	46797755 46760973 60810096
ZETA	08/94 > 10/03	156-09-910	643460 9612358180

N.B.: I CODICI O.E. ED IL LORO TESTO SONO RIPORTATI SOLO A TITOLO INDICATIVO
THE O.E. CODES AND THEIR TEXT ARE REPORTED ONLY FOR INDICATIVE PURPOSE

LAND ROVER

APPLICAZIONE (APPLICATION)	ANNO (YEAR)	CODICE (CODE)	O.E. (OR. NUMBER)
DISCOVERY IV	11/09 > 12/18	156-09-927	LR013950
DISCOVERY IV (L319)	11/09 > 12/18	156-0L-L01	LR013951
DISCOVERY SPORT (L550)	11/14 >	156-09-927	LR013950
EVOQUE (L538)	03/11 >	156-09-927	LR013950
FREELANDER I	02/98 > 06/06	156-02-200	DMC100550
FREELANDER II	10/06 > 10/14	156-01-102	LR002306
RANGE ROVER III (L322)	03/02 > 08/12	156-02-202	DMC500040
RANGE ROVER SPORT I (L320)	06/11 > 03/13	156-0L-L01	LR013951
RANGE ROVER SPORT I (L320)	06/11 > 03/13	156-09-927	LR013950
RANGE ROVER SPORT I (L320)	04/13 >	156-02-202	DMC500040
RANGE ROVER SPORT II (L494)	04/13 >	156-0L-L01	LR013951
RANGE ROVER SPORT II (L494)	04/13 >	156-02-202	DMC500040
RANGE ROVER SPORT II (L494)	04/13 >	156-09-927	LR013950

N.B.: I CODICI O.E. ED IL LORO TESTO SONO RIPORTATI SOLO A TITOLO INDICATIVO
THE O.E. CODES AND THEIR TEXT ARE REPORTED ONLY FOR INDICATIVE PURPOSE

LEXUS

APPLICAZIONE (APPLICATION)	ANNO (YEAR)	CODICE (CODE)	O.E. (OR. NUMBER)
GS (S19) - (L1)	04/05 >	156-03-300	8533021010 8533047010 8533060160
IS II (E2)	08/05 > 03/13	156-03-300	8533021010 8533047010 8533060160
LS (F4)	04/06 >	156-03-300	8533021010 8533047010 8533060160
RX (U3) - (L1)	05/063 > 08/15	156-03-300	8533021010 8533047010 8533060160

N.B.: I CODICI O.E. ED IL LORO TESTO SONO RIPORTATI SOLO A TITOLO INDICATIVO
THE O.E. CODES AND THEIR TEXT ARE REPORTED ONLY FOR INDICATIVE PURPOSE

MAZDA

APPLICAZIONE (APPLICATION)	ANNO (YEAR)	CODICE (CODE)	O.E. (OR. NUMBER)
121 III	91 > 98	156-03-303	1E0076672
3 (BK) - (BL)	10/03 > 09/14	156-03-300	BP4K67482 EG2267482 FE0167482
5 (CR19)	02/05 > 05/10	156-03-300	BP4K67482 EG2267482 FE0167482
6 (GG) - (GY)	06/02 > 08/07	156-03-300	BP4K67482 EG2267482 FE0167482
6 (GG) - (GY)	06/02 > 08/07	156-03-302	8603101970
CX-7 (ER)	10/07 > 03/13	156-03-300	BP4K67482 EG2267482 FE0167482
RX-8	10/03 > 06/12	156-03-300	BP4K67482 EG2267482 FE0167482

N.B.: I CODICI O.E. ED IL LORO TESTO SONO RIPORTATI SOLO A TITOLO INDICATIVO
THE O.E. CODES AND THEIR TEXT ARE REPORTED ONLY FOR INDICATIVE PURPOSE

MERCEDES

APPLICAZIONE (APPLICATION)	ANNO (YEAR)	CODICE (CODE)	O.E. (OR. NUMBER)
CLASSE A (W168)	07/97 > 08/04	156-0W-W02	2108690821
CLASSE A (W168)	07/97 > 08/04	156-08-800	2048660221
CLASSE A (W169)	08/04 > 07/12	156-0W-W02	2108690821
CLASSE A (W169)	08/04 > 07/12	156-08-800	2048660221
CLASSE B (W245)	03/05 > 11/11	156-0W-W02	2108690821
CLASSE C (W202) - (W203) - (W204)	03/93 > 14	156-0W-W02	2108690821
CLASSE C (W205)	09/14 >	156-09-931	2058660100
CLASSE E (W210) - (E211) - (E212)	06/95 > 16	156-0W-W02	2108690821
CLASSE E (W213)	01/16 >	156-09-931	2058660100
CLASSE G (W463)	07/11 >	156-08-800	2048660221
CLASSE V	10/96 > 07/03	156-09-914	A0008603326 A0008602026 A6388600126
CLS (C257)	12/17 >	156-09-931	2058660100
GLC (C253)	06/16 >	156-09-931	2058660100
SPRINTER (B901) - (B902) - (B903) - (B904)	02/95 > 05/06	156-09-914	A0008603326 A0008602026 A6388600126
SPRINTER 3,5 (B907) - (B910)	02/18 >	156-08-800	2048660221
VANEO (414)	02/02 > 07/05	156-08-800	2048660221

N.B.: I CODICI O.E. ED IL LORO TESTO SONO RIPORTATI SOLO A TITOLO INDICATIVO
 THE O.E. CODES AND THEIR TEXT ARE REPORTED ONLY FOR INDICATIVE PURPOSE

MERCEDES

APPLICAZIONE (APPLICATION)	ANNO (YEAR)	CODICE (CODE)	O.E. (OR. NUMBER)
VIANO (W639)	09/03 >	156-0W-W02	2108690821
VITO (W638)	96 > 07/03	156-09-914	A0008603326 A0008602026 A6388600126
VITO (W639)	09/03 >	156-0W-W02	2108690821

N.B.: I CODICI O.E. ED IL LORO TESTO SONO RIPORTATI SOLO A TITOLO INDICATIVO
THE O.E. CODES AND THEIR TEXT ARE REPORTED ONLY FOR INDICATIVE PURPOSE

MINI

APPLICAZIONE (APPLICATION)	ANNO (YEAR)	CODICE (CODE)	O.E. (OR. NUMBER)
ONE (R50) - (R52) - (R53)	00 > 09/07	156-09-900	67128377429 67126963854
ONE - COOPER - COUPE' (R55) - (R56) - (R57) - (R58)	10/07 > 06/15	156-08-800	67126938620 67128377987
ONE - COOPER (F55) - (F56)	14 >	156-08-800	67126938620 67128377987
CLUBMAN (F54)	10/07 > 06/15	156-08-800	67126938620 67128377987
COUNTRYMAN (R60)	03/10 > 16	156-09-926	67637217792
PACEMAN (R61)	04/12 > 09/16	156-09-926	67637217792

N.B.: I CODICI O.E. ED IL LORO TESTO SONO RIPORTATI SOLO A TITOLO INDICATIVO
THE O.E. CODES AND THEIR TEXT ARE REPORTED ONLY FOR INDICATIVE PURPOSE

MITSUBISHI

APPLICAZIONE (APPLICATION)	ANNO (YEAR)	CODICE (CODE)	O.E. (OR. NUMBER)
ASX	06/10 >	156-05-502	8264A228
COLT VI	06/04 >	156-08-800	8260A021
L200 (K5) - (K6) - (K7)	06/96 > 12/07	156-05-500	MB848901
L200 (KJ) - (KK) - (KL)	11/14 >	156-05-502	8264A228
PAJERO SPORT I (K7) - (K9)	11/98 >	156-05-500	MB848901
PAJERO SPORT I (K7) - (K9)	06/00 >	156-05-501	MR502984 8260A464

N.B.: I CODICI O.E. ED IL LORO TESTO SONO RIPORTATI SOLO A TITOLO INDICATIVO
THE O.E. CODES AND THEIR TEXT ARE REPORTED ONLY FOR INDICATIVE PURPOSE

NISSAN

APPLICAZIONE (APPLICATION)	ANNO (YEAR)	CODICE (CODE)	O.E. (OR. NUMBER)
200 SX	93 > 99	156-01-106	2892001J00 2892050Y00
350 Z	09/02 > 12/08	156-01-106	2892001J00 2892050Y00
370 Z (Z34)	06/09 >	156-01-104	28920AR000 28920BC20A
370 Z (Z34)	06/09 >	156-01-110	28920BJ00A 28920CA000
ALMERA I	09/95 > 03/00	156-01-106	2892001J00 2892050Y00
ALMERA II (N16)	03/00 > 11/06	156-01-115	289205F010
ALMERA II (N16)	03/00 > 11/06	156-09-916	28920BU000
ALMERA II (N16)	03/00 > 11/06	156-09-919	2749000QAA
GT-R (R35)	12/07 > 10	156-01-104	28920AR000 28920BC20A
MAXIMA	95 > 08/00	156-01-106	2892001J00 2892050Y00
MICRA II (K11)	08/92 > 02/03	156-01-114	289200F003 289200F000 289209C000
MICRA II (K11)	08/92 > 02/03	156-01-115	289205F010
MICRA II (K11)	08/92 > 02/03	156-09-916	28920BU000
MICRA II (K11)	08/92 > 02/03	156-09-919	2749000QAA
MICRA III (K12)	01/03 > 06/10	156-01-101	28920BC10A 28920AU400
MICRA III (K12)	01/03 > 06/10	156-01-102	28920BC20A 28920AU300

N.B.: I CODICI O.E. ED IL LORO TESTO SONO RIPORTATI SOLO A TITOLO INDICATIVO
 THE O.E. CODES AND THEIR TEXT ARE REPORTED ONLY FOR INDICATIVE PURPOSE

NISSAN

APPLICAZIONE (APPLICATION)	ANNO (YEAR)	CODICE (CODE)	O.E. (OR. NUMBER)
MICRA III (K12)	01/03 > 06/10	156-01-103	28920AU310 28920BC10A
MICRA IV (K13)	07/10 > 16	156-01-116	28920BU010
NAVARA (D22)	11/01 >	156-01-105	28920EB300
NAVARA (D22)	11/01 >	156-01-116	28920BU010
NOTE (E11)	03/06 > 08/13	156-01-101	28920BC10A 28920AU400
NP300 NAVARA (D40)	07/05 >	156-01-105	28920EB300
NP300 NAVARA (D40)	07/05 >	156-01-116	28920BU010
NP300 NAVARA (D40)	07/05 >	156-0W-W02	28920JD00A
NP300 PICK UP (D22)	04/08 >	156-01-104	28920AR000 28920BC20A
PATHFINDER III (R51)	08/10 >	156-01-116	28920BU010
PATHFINDER III (R51)	08/10 >	156-0W-W02	28920JD00A
PATROL GR (Y61)	05/00 >	156-01-104	28920AR000 28920BC20A
PATROL GR (Y61)	05/00 >	156-01-109	289201E400 28920VE000 28920V5002
PICK UP (D22)	03/02 > 12/10	156-01-104	28920AR000 28920BC20A
PICK UP (D22)	05/98 > 04/05	156-01-109	289201E400 28920VE000 28920V5002
PRIMASTAR	03/01 >	156-09-912	2749000QAD

N.B.: I CODICI O.E. ED IL LORO TESTO SONO RIPORTATI SOLO A TITOLO INDICATIVO
 THE O.E. CODES AND THEIR TEXT ARE REPORTED ONLY FOR INDICATIVE PURPOSE

NISSAN

APPLICAZIONE (APPLICATION)	ANNO (YEAR)	CODICE (CODE)	O.E. (OR. NUMBER)
PRIMERA (P12)	03/02 > 10/08	156-01-101	28920BC10A 28920AU400
PRIMERA (P12)	03/02 > 10/08	156-01-102	28920BC20A 28920AU300
QASHQAI I (J10) - (NJ10) - (JJ10E)	02/07 > 14	156-01-116	28920BU010
QASHQAI I (J10) - (NJ10) - (JJ10E)	02/07 > 14	156-0W-W02	28920JD00A
QASHQAI I (J10) - (NJ10) - (JJ10E)	02/07 > 14	156-09-912	2749000QAD
QASHQAI II (J11)	02/14 >	156-01-105	28920EB300
QASHQAI II (J11)	02/14 >	156-01-116	28920BU010
QASHQAI II (J11)	02/14 >	156-0W-W02	28920JD00A
SUNNY III	10/90 > 05/95	156-01-106	2892001J00 2892050Y00
TERRANO II (R20)	93 > 02	156-01-114	289200F003 289200F000 289209C000
X-TRAIL I - II (T30) - (T31)	06/01 > 13	156-01-106	2892001J00 2892050Y00
X-TRAIL III (T32)	04/14 >	156-09-929	28920JA00A

N.B.: I CODICI O.E. ED IL LORO TESTO SONO RIPORTATI SOLO A TITOLO INDICATIVO
THE O.E. CODES AND THEIR TEXT ARE REPORTED ONLY FOR INDICATIVE PURPOSE

OPEL

APPLICAZIONE (APPLICATION)	ANNO (YEAR)	CODICE (CODE)	O.E. (OR. NUMBER)
ADAM	01/13 >	156-01-101	13593730 13250357
AGILA A	09/00 > 12/07	156-09-924	90508706 90585762
ASTRA F	02/91 > 02/98	156-09-914	1450156 90492356
ASTRA G	03/98 > 04/04	156-09-924	90508706 90585762
ASTRA H	03/04 > 10/09	156-09-924	90508706 90585762
ASTRA J	12/09 > 14	156-01-101	13593730 13250357
ASTRA J GTC	10/11 > 10/20	156-0W-W02	13250356
CORSA B	09/93 > 09/00	156-09-914	1450156 90492356
CORSA C	09/00 > 09/06	156-09-915	6434C9 1450021
CORSA C	09/00 > 09/06	156-09-924	90508706 90585762
CORSA D	07/06 > 08/14	156-09-924	90508706 90585762
CORSA E	09/14 > 19	156-01-101	13593730 13250357
INSIGNIA A	07/08 > 16	156-01-101	13593730 13250357
INSIGNIA A	07/08 > 16	156-09-932	1452043 13250289
KARL	01/15 > 03/18	156-0W-W02	13250356
MERIVA A	05/03 > 05/10	156-09-924	90508706 90585762

N.B.: I CODICI O.E. ED IL LORO TESTO SONO RIPORTATI SOLO A TITOLO INDICATIVO
THE O.E. CODES AND THEIR TEXT ARE REPORTED ONLY FOR INDICATIVE PURPOSE

OPEL

APPLICAZIONE (APPLICATION)	ANNO (YEAR)	CODICE (CODE)	O.E. (OR. NUMBER)
MERIVA B	06/10 >	156-01-101	13593730 13250357
MOKKA - MOKKA X	06/12 > 20	156-09-932	1452043 13250289
VECTRA A	09/88 > 11/95	156-09-914	1450156 90492356
VECTRA B	07/96 > 07/02	156-09-915	6434C9 1450021
VECTRA B	07/96 > 07/02	156-09-924	90508706 90585762
VECTRA C	04/02 > 02/09	156-09-915	6434C9 1450021
VECTRA C	04/02 > 02/09	156-09-924	90508706 90585762
VIVARO A	08/01 > 07/06	156-01-116	4408575 93160293
VIVARO A	08/01 > 07/06	156-09-912	4401904 4409867 4410723
ZAFIRA A	02/99 > 06/05	156-09-924	90508706 90585762
ZAFIRA B	07/05 > 09/11	156-09-924	90508706 90585762
ZAFIRA C	10/11 >	156-01-101	13593730 13250357

N.B.: I CODICI O.E. ED IL LORO TESTO SONO RIPORTATI SOLO A TITOLO INDICATIVO
THE O.E. CODES AND THEIR TEXT ARE REPORTED ONLY FOR INDICATIVE PURPOSE

PEUGEOT

APPLICAZIONE (APPLICATION)	ANNO (YEAR)	CODICE (CODE)	O.E. (OR. NUMBER)
106 II	08/91 > 04/96	156-01-116	643475 643492 643498
106 II	08/91 > 04/96	156-09-910	643460 9612358180
106 II	08/91 > 04/96	156-09-911	643458 9601120180
107	06/05 > 14	156-09-912	643471 643476 643497
206	08/98 > 12	156-09-910	643460 9612358180
206	08/98 > 12	156-09-911	643458 9601120180
207	05/06 > 15	156-01-116	643475 643492 643498
207	05/06 > 15	156-09-912	643471 643476 643497
208 I	03/12 > 19	156-01-116	643475 643492 643498
306	05/93 > 12/02	156-09-910	643460 9612358180
306	05/93 > 12/02	156-09-911	643458 9601120180
307	03/01 > 03/09	156-01-116	643475 643492 643498
307	03/01 > 03/09	156-09-912	643471 643476 643497
308 I	09/07 > 13	156-01-116	643475 643492 643498
308 I	09/07 > 13	156-09-912	643471 643476 643497
406	10/95 > 10/04	156-09-910	643460 9612358180

N.B.: I CODICI O.E. ED IL LORO TESTO SONO RIPORTATI SOLO A TITOLO INDICATIVO
THE O.E. CODES AND THEIR TEXT ARE REPORTED ONLY FOR INDICATIVE PURPOSE

PEUGEOT

APPLICAZIONE (APPLICATION)	ANNO (YEAR)	CODICE (CODE)	O.E. (OR. NUMBER)
406	10/95 > 10/04	156-09-911	643458 9601120180
407	05/04 > 08/11	156-01-116	643475 643492 643498
605	89 > 99	156-09-911	643458 9601120180
607	00 > 10	156-09-912	643471 643476 643497
806	06/94 > 08/02	156-09-910	643460 9612358180
807	08/02 > 14	156-01-116	643475 643492 643498
1007	04/05 >	156-01-116	643475 643492 643498
2008 I	03/13 > 19	156-01-116	643475 643492 643498
3008 I	06/09 > 04/16	156-01-116	643475 643492 643498
5008 I	09 > 16	156-01-116	643475 643492 643498
BIPPER	02/08 >	156-09-915	6434C1 6434C9 90585761
BOXER I (230) - (244)	94 > 06/06	WP-913	643467
BOXER I (230) - (244)	94 > 06/06	156-09-914	643474 643484
BOXER (250)	07/06 > 11	156-09-915	6434C1 6434C9 90585761
EXPERT	02/96 > 06	156-09-911	643458 9601120180
EXPERT	02/96 > 06	156-09-912	643471 643476 643497

N.B.: I CODICI O.E. ED IL LORO TESTO SONO RIPIRTATI SOLO A TITOLO INDICATIVO
THE O.E. CODES AND THEIR TEXT ARE REPORTED ONLY FOR INDICATIVE PURPOSE

PEUGEOT

APPLICAZIONE (APPLICATION)	ANNO (YEAR)	CODICE (CODE)	O.E. (OR. NUMBER)
EXPERT	01/07 > 16	156-01-116	643475 643492 643498
PARTNER	04/08 >	156-09-912	643471 643476 643497
PARTNER TEEPE	12/14 >	156-01-116	643475 643492 643498
PARTNER TEEPE	04/08 >	156-09-912	643471 643476 643497
RANCH	06/96 > 12/15	156-01-116	643475 643492 643498
RANCH	06/96 > 12/15	156-09-910	643460 9612358180
RANCH	06/96 > 12/15	156-09-911	643458 9601120180
RANCH	06/96 > 12/15	156-09-912	643471 643476 643497

N.B.: I CODICI O.E. ED IL LORO TESTO SONO RIPORTATI SOLO A TITOLO INDICATIVO
THE O.E. CODES AND THEIR TEXT ARE REPORTED ONLY FOR INDICATIVE PURPOSE

RENAULT

APPLICAZIONE (APPLICATION)	ANNO (YEAR)	CODICE (CODE)	O.E. (OR. NUMBER)
CAPTUR I	06/13 > 19	156-01-116	7700430078 8200030639 8200194414
CLIO I	05/90 > 09/98	156-09-918	7700802336 7704002215
CLIO II	03/98 > 05	156-09-916	7700430702 8200213041 8200213042
CLIO II	03/98 > 05	156-09-917	7700821782 7701048307
CLIO II	03/98 > 05	156-09-919	7700431079
CLIO III	06/05 > 09/12	156-01-116	7700430078 8200030639 8200194414
CLIO IV	10/12 > 19	156-01-116	7700430078 8200030639 8200194414
ESPACE I - II	84 > 96	156-09-918	7700802336 7704002215
ESPACE III	96 > 02	156-09-916	7700430702 8200213041 8200213042
ESPACE III	96 > 02	156-09-917	7700821782 7701048307
ESPACE III	96 > 02	156-09-919	7700431079
ESPACE IV	11/02 > 15	156-01-116	7700430078 8200030639 8200194414
ESPACE IV	11/02 > 15	156-09-912	8200246091 8200031805
ESPACE V	15 >	156-01-116	7700430078 8200030639 8200194414
KANGOO I	06/97 > 09/07	156-09-916	7700430702 8200213041 8200213042
KANGOO I	06/97 > 09/07	156-09-917	7700821782 7701048307

N.B.: I CODICI O.E. ED IL LORO TESTO SONO RIPORTATI SOLO A TITOLO INDICATIVO
THE O.E. CODES AND THEIR TEXT ARE REPORTED ONLY FOR INDICATIVE PURPOSE

RENAULT

APPLICAZIONE (APPLICATION)	ANNO (YEAR)	CODICE (CODE)	O.E. (OR. NUMBER)
KANGOO I	06/97 > 09/07	156-09-918	7700802336 7704002215
KANGOO I	06/97 > 09/07	156-09-919	7700431079
KANGOO II	02/08 >	156-01-116	7700430078 8200030639 8200194414
LAGUNA I	04/94 > 02/01	156-01-116	7700430078 8200030639 8200194414
LAGUNA I	04/94 > 02/01	156-09-916	7700430702 8200213041 8200213042
LAGUNA I	04/94 > 02/01	156-09-917	7700821782 7701048307
LAGUNA I	04/94 > 02/01	156-09-919	7700431079
LAGUNA II	03/01 > 09/07	156-01-116	7700430078 8200030639 8200194414
LAGUNA III	10/07 >	156-01-116	7700430078 8200030639 8200194414
MASTER II	11/97 > 01/10	156-09-918	7700802336 7704002215
MEGANE I	01/95 > 08/03	156-09-916	7700430702 8200213041 8200213042
MEGANE I	01/95 > 08/03	156-09-917	7700821782 7701048307
MEGANE I	01/95 > 08/03	156-09-919	7700431079
MEGANE II	11/02 > 01/11	156-01-116	7700430078 8200030639 8200194414
MEGANE II	11/02 > 01/11	156-09-912	8200246091 8200031805
MEGANE III	11/08 > 16	156-01-116	7700430078 8200030639 8200194414

N.B.: I CODICI O.E. ED IL LORO TESTO SONO RIPORTATI SOLO A TITOLO INDICATIVO
THE O.E. CODES AND THEIR TEXT ARE REPORTED ONLY FOR INDICATIVE PURPOSE

RENAULT

APPLICAZIONE (APPLICATION)	ANNO (YEAR)	CODICE (CODE)	O.E. (OR. NUMBER)
MEGANE III	11/08 > 16	156-09-912	8200246091 8200031805
SAFRANE I - II	92 > 00	156-09-918	7700802336 7704002215
SCENIC I	01/95 > 08/03	156-09-916	7700430702 8200213041 8200213042
SCENIC I	01/95 > 08/03	156-09-917	7700821782 7701048307
SCENIC I	01/95 > 08/03	156-09-919	7700431079
SCENIC II	06/03 > 11/09	156-01-116	7700430078 8200030639 8200194414
SCENIC III	05/09 > 16	156-01-116	7700430078 8200030639 8200194414
TRAFIC I	04/01 > 08/06	156-09-918	7700802336 7704002215
TRAFIC II	08/06 > 04/14	156-01-116	7700430078 8200030639 8200194414
TRAFIC II	08/06 > 04/14	156-09-912	8200246091 8200031805
TWINGO I	02/93 > 12/06	156-09-917	7700821782 7701048307
TWINGO I	02/93 > 12/06	156-09-919	7700431079
TWINGO I	02/93 > 12/06	156-09-916	7700430702 8200213041 8200213042
TWINGO II	03/07 > 14	156-01-116	7700430078 8200030639 8200194414
TWINGO II	03/07 > 14	156-09-916	7700430702 8200213041 8200213042
ZOE	13 >	156-01-116	7700430078 8200030639 8200194414

N.B.: I CODICI O.E. ED IL LORO TESTO SONO RIPORTATI SOLO A TITOLO INDICATIVO
THE O.E. CODES AND THEIR TEXT ARE REPORTED ONLY FOR INDICATIVE PURPOSE

SAAB

APPLICAZIONE (APPLICATION)	ANNO (YEAR)	CODICE (CODE)	O.E. (OR. NUMBER)
9-5 (YS3D)	02/98 > 05	156-09-924	90508706 90585762
9-5 (YS3D)	02/98 > 05	156-09-915	90585761
9-5 (YS3E)	01/06 > 12/09	156-09-924	90508706 90585762
9-5 (YS3G)	05/10 > 12	156-09-915	90585761
900	11/80 > 91	156-09-914	30525922
9000	08/89 > 98	156-09-914	30525922
9000	08/89 > 98	156-09-922	4320123

N.B.: I CODICI O.E. ED IL LORO TESTO SONO RIPORTATI SOLO A TITOLO INDICATIVO
THE O.E. CODES AND THEIR TEXT ARE REPORTED ONLY FOR INDICATIVE PURPOSE

SEAT

APPLICAZIONE (APPLICATION)	ANNO (YEAR)	CODICE (CODE)	O.E. (OR. NUMBER)
ALHAMBRA (7V8 - 7V9)	04/96 > 03/10	156-08-800	1K6955651 1T0955651A
ALHAMBRA (7V8 - 7V9)	04/96 > 03/10	156-09-921	1H0955681 3B7955681
ALHAMBRA (710 - 711)	06/10 > 04/15	156-08-800	1K6955651 1T0955651A
ALHAMBRA (710 - 711)	06/10 > 04/15	156-09-921	1H0955681 3B7955681
ALTEA (5P1)	03/04 > 09/15	156-0W-W02	1J5955651 1T0955651
ALTEA (5P1)	03/04 > 09/15	156-08-800	1K6955651 1T0955651A
ALTEA (5P1)	03/04 > 09/15	156-09-921	1H0955681 3B7955681
ARONA (KJ7) - (KJP)	10/17 >	156-08-800	1K6955651 1T0955651A
AROSA (6H1)	02/97 > 06/04	156-08-800	1K6955651 1T0955651A
ATECA (KH7) - (KHP)	04/16 >	156-08-800	1K6955651 1T0955651A
CORDOBA (6K1) - (6K2)	02/93 > 06	156-0W-W02	1J5955651 1T0955651
CORDOBA (6K1) - (6K2)	02/93 > 06	156-09-915	1H5955651
CORDOBA (6K1) - (6K2)	02/93 > 06	156-08-800	1K6955651 1T0955651A
CORDOBA (6K1) - (6K2)	02/93 > 06	156-09-921	1H0955681 3B7955681
CORDOBA (6L2)	06 > 11/09	156-0W-W02	1J5955651 1T0955651
CORDOBA (6L2)	06 > 11/09	156-09-921	1H0955681 3B7955681

N.B.: I CODICI O.E. ED IL LORO TESTO SONO RIPORTATI SOLO A TITOLO INDICATIVO
 THE O.E. CODES AND THEIR TEXT ARE REPORTED ONLY FOR INDICATIVE PURPOSE

SEAT

APPLICAZIONE (APPLICATION)	ANNO (YEAR)	CODICE (CODE)	O.E. (OR. NUMBER)
EXEO	03/09 > 13	156-0W-W02	1J5955651 1T0955651
EXEO	03/09 > 13	156-09-921	1H0955681 3B7955681
IBIZA II (6K1)	03/93 > 02/02	156-08-800	1K6955651 1T0955651A
IBIZA II (6K1)	03/93 > 02/02	156-09-914	171955651 431955651
IBIZA II (6K1)	03/93 > 02/02	156-09-921	1H0955681 3B7955681
IBIZA III (6L1)	03/02 > 08	156-08-800	1K6955651 1T0955651A
IBIZA III (6L1)	03/02 > 08	156-09-921	1H0955681 3B7955681
IBIZA IV (6J5) - (6P5)	03/08 > 05/15	156-08-800	1K6955651 1T0955651A
IBIZA IV (6J5) - (6P5)	03/08 > 05/15	156-09-921	1H0955681 3B7955681
INCA (6K9)	11/95 > 06/03	156-08-800	1K6955651 1T0955651A
INCA (6K9)	11/95 > 06/03	156-09-921	1H0955681 3B7955681
INCA (6K9)	11/95 > 06/03	156-0W-W02	1J5955651 1T0955651
LEON (1M1)	11/99 > 07/05	156-0W-W02	1J5955651 1T0955651
LEON (1M1)	11/99 > 07/05	156-08-800	1K6955651 1T0955651A
LEON (1M1)	11/99 > 07/05	156-09-921	1H0955681 3B7955681
LEON (1P1)	08/05 > 12	156-08-800	1K6955651 1T0955651A

N.B.: I CODICI O.E. ED IL LORO TESTO SONO RIPORTATI SOLO A TITOLO INDICATIVO
THE O.E. CODES AND THEIR TEXT ARE REPORTED ONLY FOR INDICATIVE PURPOSE

SEAT

APPLICAZIONE (APPLICATION)	ANNO (YEAR)	CODICE (CODE)	O.E. (OR. NUMBER)
LEON (1P1)	08/05 > 12	156-09-921	1H0955681 3B7955681
LEON (5F1)	09/12 > 19	156-08-800	1K6955651 1T0955651A
LEON (5F1)	09/12 > 19	156-09-921	1H0955681 3B7955681
MII (KF1) - (KE1)	10/11 >	156-08-800	1K6955651 1T0955651A
TOLEDO I (1L2)	91 > 12/99	156-09-914	171955651 431955651
TOLEDO I (1L2)	91 > 12/99	156-09-921	1H0955681 3B7955681
TOLEDO II (1M2)	03/99 > 05/06	156-0W-W02	1J5955651 1T0955651
TOLEDO II (1M2)	03/99 > 05/06	156-09-921	1H0955681 3B7955681
TOLEDO III (5P2)	07/04 > 05/09	156-09-921	1H0955681 3B7955681
TOLEDO III (5P2)	07/04 > 05/09	156-08-800	1K6955651 1T0955651A
TOLEDO IV (KG3)	01/13 >	156-0W-W02	1J5955651 1T0955651
TOLEDO IV (KG3)	01/13 >	156-08-800	1K6955651 1T0955651A

N.B.: I CODICI O.E. ED IL LORO TESTO SONO RIPORTATI SOLO A TITOLO INDICATIVO
THE O.E. CODES AND THEIR TEXT ARE REPORTED ONLY FOR INDICATIVE PURPOSE

SKODA

APPLICAZIONE (APPLICATION)	ANNO (YEAR)	CODICE (CODE)	O.E. (OR. NUMBER)
CITIGO (NF1)	10/11 >	156-08-800	1K6955651 1T0955651A
FABIA I (6Y2)	08/99 > 11/06	156-09-921	1H0955681 3B7955681
FABIA II (542)	12/06 > 12/14	156-0W-W02	1J5955651 1T0955651
FABIA II (542)	12/06 > 12/14	156-08-800	1K6955651 1T0955651A
FABIA II (542)	12/06 > 12/14	156-09-921	1H0955681 3B7955681
KAROQ (NU7) - (ND7)	07/17 >	156-08-800	1K6955651 1T0955651A
KODIAQ (NS6) - (NS7) - (NV7)	03/17 >	156-08-800	1K6955651 1T0955651A
OCTAVIA I (1U2) - 1U5)	07/96 > 05/04	156-0W-W02	1J5955651 1T0955651
OCTAVIA I (1U2) - (1U5)	07/96 > 05/04	156-09-921	1H0955681 3B7955681
OCTAVIA II (1Z3) - (1Z5)	06/04 > 04/13	156-0W-W02	1J5955651 1T0955651
OCTAVIA II (1Z3) - (1Z5)	06/04 > 04/13	156-08-800	1K6955651 1T0955651A
OCTAVIA II (1Z3) - (1Z5)	06/04 > 04/13	156-09-921	1H0955681 3B7955681
OCTAVIA III	05/13 > 19	156-08-800	1K6955651 1T0955651A
ROOMSTER (5J7)	09/06 > 05/15	156-0W-W02	1J5955651 1T0955651
ROOMSTER (5J7)	09/06 > 05/15	156-08-800	1K6955651 1T0955651A
ROOMSTER (5J7)	09/06 > 05/15	156-09-921	1H0955681 3B7955681

N.B.: I CODICI O.E. ED IL LORO TESTO SONO RIPORTATI SOLO A TITOLO INDICATIVO
 THE O.E. CODES AND THEIR TEXT ARE REPORTED ONLY FOR INDICATIVE PURPOSE

SKODA

APPLICAZIONE (APPLICATION)	ANNO (YEAR)	CODICE (CODE)	O.E. (OR. NUMBER)
SUPERB I (3U4)	12/01 > 08	156-0W-W02	1J5955651 1T0955651
SUPERB I (3U4)	12/01 > 08	156-09-921	1H0955681 3B7955681
SUPERB II (3T4)	03/08 > 05/15	156-0W-W02	1J5955651 1T0955651
SUPERB II (3T4)	03/08 > 05/15	156-09-921	1H0955681 3B7955681
YETI (5L)	05/09 >	156-08-800	1K6955651 1T0955651A
YETI (5L)	05/09 >	156-09-921	1H0955681 3B7955681

N.B.: I CODICI O.E. ED IL LORO TESTO SONO RIPORTATI SOLO A TITOLO INDICATIVO
THE O.E. CODES AND THEIR TEXT ARE REPORTED ONLY FOR INDICATIVE PURPOSE

SMART

APPLICAZIONE (APPLICATION)	ANNO (YEAR)	CODICE (CODE)	O.E. (OR. NUMBER)
CITY - COUPE' (450)	04/98 > 07	156-08-800	A4548600126
FORFOUR (454)	01/04 > 06	156-08-800	A4548600126
FORTWO (450) - FORTWO (451)	04/98 > 07	156-08-800	A4548600126
FORTWO (451)	01/07 > 14	156-08-800	A4548600126

N.B.: I CODICI O.E. ED IL LORO TESTO SONO RIPORTATI SOLO A TITOLO INDICATIVO
THE O.E. CODES AND THEIR TEXT ARE REPORTED ONLY FOR INDICATIVE PURPOSE

SSANGYONG

APPLICAZIONE (APPLICATION)	ANNO (YEAR)	CODICE (CODE)	O.E. (OR. NUMBER)
KORANDO (KJ)	12/96 > 06	156-03-302	8632005000 8632008000
MUSSO (FJ)	03/96 > 04/99	156-03-302	8632005000 8632008000
REXTON (GAB)	04/02 >	156-03-302	8632005000 8632008000

N.B.: I CODICI O.E. ED IL LORO TESTO SONO RIPORTATI SOLO A TITOLO INDICATIVO
THE O.E. CODES AND THEIR TEXT ARE REPORTED ONLY FOR INDICATIVE PURPOSE

SUBARU

APPLICAZIONE (APPLICATION)	ANNO (YEAR)	CODICE (CODE)	O.E. (OR. NUMBER)
IMPREZA (GR) - (GH) - (G3)	01/08 > 03/13	156-07-700	86611AG000 86611AG010
XV (GP)	03/12 >	156-07-700	86611AG000 86611AG010

N.B.: I CODICI O.E. ED IL LORO TESTO SONO RIPORTATI SOLO A TITOLO INDICATIVO
THE O.E. CODES AND THEIR TEXT ARE REPORTED ONLY FOR INDICATIVE PURPOSE

SUZUKI

APPLICAZIONE (APPLICATION)	ANNO (YEAR)	CODICE (CODE)	O.E. (OR. NUMBER)
JIMNY	98 >	156-05-500	3841066113000
SWIFT IV (FZ) - (NZ)	10/10 >	156-0W-W02	3841068L00

N.B.: I CODICI O.E. ED IL LORO TESTO SONO RIPORTATI SOLO A TITOLO INDICATIVO
THE O.E. CODES AND THEIR TEXT ARE REPORTED ONLY FOR INDICATIVE PURPOSE

TOYOTA

APPLICAZIONE (APPLICATION)	ANNO (YEAR)	CODICE (CODE)	O.E. (OR. NUMBER)
4 RUNNER II	08/89 > 11/95	156-02-206	8531022080 8531010130 8531012060
AYGO	06/05 > 14	156-09-912	853300H020
AVENSIS (T22) - (T25)	09/97 > 11/08	156-02-200	8534005010 8534005011
AVENSIS VERSO (M2)	08/01 > 11/09	156-03-302	8533060140 8531016050
CAMRY (V2)	08/96 > 11/01	156-02-204	8533033020 8533052010
CELICA (T23)	08/99 > 09/05	156-02-205	8533044010 8533033010
COROLLA (E9)	0787 > 10/95	156-02-206	8531022080 8531010130 8531012060
COROLLA (E11)	05/97 > 01/02	156-02-200	8534005010 8534005011
COROLLA (E11)	05/97 > 01/02	156-02-204	8533033020 8533052010
COROLLA S.W. (E11)	02/00 > 10/01	156-02-205	8533044010 8533033010
COROLLA (E12)	07/04 > 02/07	156-02-200	8534005010 8534005011
HIACE IV	08/06 > 12/12	156-02-205	8533044010 8533033010
HIACE IV	08/89 > 12/04	156-02-206	8531022080 8531010130 8531012060
HILUX IV	08/83 > 94	156-03-302	8533060140 8531016050
HILUX V - VI	04/94 > 07/05	156-03-302	8533060140 8531016050
LAND CRUISER 80 - 100	01/90 >	156-03-302	8533060140 8531016050

N.B.: I CODICI O.E. ED IL LORO TESTO SONO RIPORTATI SOLO A TITOLO INDICATIVO
THE O.E. CODES AND THEIR TEXT ARE REPORTED ONLY FOR INDICATIVE PURPOSE

TOYOTA

APPLICAZIONE (APPLICATION)	ANNO (YEAR)	CODICE (CODE)	O.E. (OR. NUMBER)
LAND CRUISER 90	04/96 > 12/02	156-02-206	8531022080 8531010130 8531012060
LAND CRUISER PRADO (J2)	09/02 > 12/10	156-03-300	8533021010 8533047010 8533060150
MR2 II	12/89 > 09/99	156-02-204	8533033020 8533052010
MR2 II	12/89 > 09/99	156-03-302	8533060140 8531016050
MR2 III	10/99 > 06/07	156-02-204	8533033020 8533052010
PASEO COUPE'	08/95 > 06/99	156-02-204	8533033020 8533052010
PICNIC	08/96 > 12/01	156-02-205	8533044010 8533033010
PREVIA I	05/90 > 08/00	156-03-302	8533060140 8531016050
PREVIA II (R3)	03/01 > 01/06	156-03-300	8533021010 8533047010 8533060150
PRIUS (W2)	09/03 > 12/09	156-03-300	8533021010 8533047010 8533060150
RAV 4 II (A2)	05/00 > 11/05	156-03-300	8533021010 8533047010 8533060150
RAV 4 II (A2)	05/00 > 11/05	156-03-302	8533060140 8531016050
SUPRA	05/93 > 07/02	156-02-205	8533044010 8533033010
TERCEL (A2)	10/82 > 01/88	156-02-206	8531022080 8531010130 8531012060
VERSO (R2)	04/09 > 08/18	156-02-209	853300F021 853300F020
VERSO S (P12)	11/10 > 10/16	156-03-300	8533021010 8533047010 8533060150

N.B.: I CODICI O.E. ED IL LORO TESTO SONO RIPORTATI SOLO A TITOLO INDICATIVO
 THE O.E. CODES AND THEIR TEXT ARE REPORTED ONLY FOR INDICATIVE PURPOSE

TOYOTA

APPLICAZIONE (APPLICATION)	ANNO (YEAR)	CODICE (CODE)	O.E. (OR. NUMBER)
YARIS (P1)	01/99 > 05	156-02-200	8534005010 8534005011
YARIS (P1)	01/99 > 05	156-02-205	8533044010 8533033010
YARIS (P9)	08/05 > 12/11	156-02-202	853300D050 853300D060
YARIS (P9)	08/05 > 12/11	156-03-300	8533021010 8533047010 8533060150
YARIS (P13)	12/10 >	156-02-209	853300F021 853300F020
YARIS VERSO (P2)	08/99 > 10/02	156-02-204	8533033020 8533052010

N.B.: I CODICI O.E. ED IL LORO TESTO SONO RIPORTATI SOLO A TITOLO INDICATIVO
THE O.E. CODES AND THEIR TEXT ARE REPORTED ONLY FOR INDICATIVE PURPOSE

VOLKSWAGEN

APPLICAZIONE (APPLICATION)	ANNO (YEAR)	CODICE (CODE)	O.E. (OR. NUMBER)
AMAROK	10 > 22	156-0W-W02	1J5955651 1T0955651
ARTEON	03/17 >	156-0W-W02	1J5955651 1T0955651
BEETLE (5C1) - (5C2)	04/11 >	156-0W-W02	1J5955651 1T0955651
BORA	08/98 > 05/05	156-0W-W02	1J5955651 1T0955651
BORA	08/98 > 05/05	156-09-921	1H0955681 3B7955681
BORA	08/98 > 05/05	156-08-800	1K6955651 1T0955651A
CADDY II - III	11/95 > 15	156-0W-W02	1J5955651 1T0955651
CADDY II - III	11/95 > 15	156-08-800	1K6955651 1T0955651A
CADDY II - III	11/95 > 15	156-09-921	1H0955681 3B7955681
CC	11/11 >	156-0W-W02	1J5955651 1T0955651
EOS	03/06 > 08/15	156-08-800	1K6955651 1T0955651A
EOS	03/06 > 08/15	156-09-921	1H0955681 3B7955681
EOS	03/06 > 08/15	156-0W-W02	1J5955651 1T0955651
GOLF II	08/83 > 10/91	156-09-914	171955651 431955651
GOLF III	08/91 > 09/97	156-09-921	1H0955681 3B7955681
GOLF IV	08/97 > 06/05	156-08-800	1K6955651 1T0955651A

N.B.: I CODICI O.E. ED IL LORO TESTO SONO RIPORTATI SOLO A TITOLO INDICATIVO
THE O.E. CODES AND THEIR TEXT ARE REPORTED ONLY FOR INDICATIVE PURPOSE

VOLKSWAGEN

APPLICAZIONE (APPLICATION)	ANNO (YEAR)	CODICE (CODE)	O.E. (OR. NUMBER)
GOLF IV	08/97 > 06/05	156-09-921	1H0955681 3B7955681
GOLF V	10/03 > 09	156-0W-W02	1J5955651 1T0955651
GOLF V	10/03 > 09	156-08-800	1K6955651 1T0955651A
GOLF V	10/03 > 09	156-09-921	1H0955681 3B7955681
GOLF VI	07/09 > 12	156-08-800	1K6955651 1T0955651A
GOLF VI	07/09 > 12	156-09-921	1H0955681 3B7955681
GOLF VII	08/12 > 19	156-08-800	1K6955651 1T0955651A
JETTA II	12/84 > 92	156-09-914	171955651 431955651
JETTA II	12/84 > 92	156-09-921	1H0955681 3B7955681
JETTA III - JETTA IV	08/05 >	156-0W-W02	1J5955651 1T0955651
JETTA III - JETTA IV	08/05 >	156-09-921	1H0955681 3B7955681
LT28 - LT35 - LT46	79 > 02	156-09-914	171955651 431955651
LT28 - LT35 - LT46	79 > 02	156-09-921	1H0955681 3B7955681
LUPO	09/98 > 07/05	156-08-800	1K6955651 1T0955651A
LUPO	09/98 > 07/05	156-09-921	1H0955681 3B7955681
MULTIVAN (T5)	04/03 > 08/15	156-0W-W02	1J5955651 1T0955651

N.B.: I CODICI O.E. ED IL LORO TESTO SONO RIPORTATI SOLO A TITOLO INDICATIVO
THE O.E. CODES AND THEIR TEXT ARE REPORTED ONLY FOR INDICATIVE PURPOSE

VOLKSWAGEN

APPLICAZIONE (APPLICATION)	ANNO (YEAR)	CODICE (CODE)	O.E. (OR. NUMBER)
MULTIVAN (T5)	04/03 > 08/15	156-08-800	1K6955651 1T0955651A
MULTIVAN (T5)	04/03 > 08/15	156-09-921	1H0955681 3B7955681
NEW BEETLE (1C1) - (9C1)	01/98 > 09/10	156-0W-W02	1J5955651 1T0955651
NEW BEETLE (1C1) - (9C1)	01/98 > 09/10	156-09-921	1H0955681 3B7955681
PASSAT (B2)	81 > 88	156-09-914	171955651 431955651
PASSAT (B2)	81 > 88	156-09-921	1H0955681 3B7955681
PASSAT (B3)	88 > 93	156-09-914	171955651 431955651
PASSAT (B3)	88 > 93	156-08-800	1K6955651 1T0955651A
PASSAT (B3)	88 > 93	156-09-915	1H5955651
PASSAT (B3)	88 > 93	156-09-921	1H0955681 3B7955681
PASSAT (B4)	93 > 97	156-08-800	1K6955651 1T0955651A
PASSAT (B4)	93 > 97	156-09-914	171955651 431955651
PASSAT (B4)	93 > 97	156-09-915	1H5955651
PASSAT (B4)	93 > 97	156-09-921	1H0955681 3B7955681
PASSAT (B5) - (B6)	96 > 10	156-0W-W02	1J5955651 1T0955651
PASSAT (B5) - (B6)	96 > 10	156-08-800	1K6955651 1T0955651A

N.B.: I CODICI O.E. ED IL LORO TESTO SONO RIPORTATI SOLO A TITOLO INDICATIVO
THE O.E. CODES AND THEIR TEXT ARE REPORTED ONLY FOR INDICATIVE PURPOSE

VOLKSWAGEN

APPLICAZIONE (APPLICATION)	ANNO (YEAR)	CODICE (CODE)	O.E. (OR. NUMBER)
PASSAT (B5) - (B6)	96 > 10	156-09-921	1H0955681 3B7955681
PASSAT (B7)	10 > 14	156-0W-W02	1J5955651 1T0955651
PASSAT (B7)	10 > 14	156-08-800	1K6955651 1T0955651A
POLO II	81 > 94	156-09-914	171955651 431955651
POLO III (6N)	94 > 03	156-08-800	1K6955651 1T0955651A
POLO III (6N)	94 > 03	156-09-921	1H0955681 3B7955681
POLO IV (9N)	10/01 > 09	156-0W-W02	1J5955651 1T0955651
POLO IV (9N)	10/01 > 09	156-08-800	1K6955651 1T0955651A
POLO IV (9N)	10/01 > 09	156-09-921	1H0955681 3B7955681
POLO V (6R)	06/09 > 17	156-0W-W02	1J5955651 1T0955651
POLO V (6R)	06/09 > 17	156-08-800	1K6955651 1T0955651A
POLO VI (AW1)	17 >	156-08-800	1K6955651 1T0955651A
SCIROCCO I - II	74 > 92	156-09-914	171955651 431955651
SCIROCCO III	05/08 > 17	156-08-800	1K6955651 1T0955651A
SCIROCCO III	05/08 > 17	156-09-921	1H0955681 3B7955681
SHARAN (7M)	11/97 > 10	156-08-800	1K6955651 1T0955651A

N.B.: I CODICI O.E. ED IL LORO TESTO SONO RIPORTATI SOLO A TITOLO INDICATIVO
 THE O.E. CODES AND THEIR TEXT ARE REPORTED ONLY FOR INDICATIVE PURPOSE

VOLKSWAGEN

APPLICAZIONE (APPLICATION)	ANNO (YEAR)	CODICE (CODE)	O.E. (OR. NUMBER)
SHARAN (7M)	11/97 > 10	156-09-921	1H0955681 3B7955681
SHARAN (7N)	05/10 >	156-08-800	1K6955651 1T0955651A
SHARAN (7N)	05/10 >	156-09-921	1H0955681 3B7955681
TIGUAN (5N)	09/07 > 04/11	156-08-800	1K6955651 1T0955651A
TIGUAN (5N)	09/07 > 04/11	156-09-921	1H0955681 3B7955681
TOUAREG (7L)	10/02 > 04/10	156-08-800	1K6955651 1T0955651A
TOUAREG (7L)	10/02 > 04/10	156-09-921	1H0955681 3B7955681
TOUAREG (7P5) - (7P6)	05/10 >	156-08-800	1K6955651 1T0955651A
TOUAREG (7P5) - (7P6)	05/10 >	156-09-921	1H0955681 3B7955681
TOURAN (1T1) - (1T2) - (1T3)	02/03 > 15	156-08-800	1K6955651 1T0955651A
TOURAN (1T1) - (1T2) - (1T3)	02/03 > 15	156-09-921	1H0955681 3B7955681
TRANSPORTER T4	09/90 > 06/03	156-0W-W02	1J5955651 1T0955651
TRANSPORTER T4	09/90 > 06/03	156-09-914	171955651 431955651
TRANSPORTER T4	09/90 > 06/03	156-08-800	1K6955651 1T0955651A
TRANSPORTER T4	09/90 > 06/03	156-09-921	1H0955681 3B7955681
TRANSPORTER T5	04/03 > 12/09	156-0W-W02	1J5955651 1T0955651

N.B.: I CODICI O.E. ED IL LORO TESTO SONO RIPORTATI SOLO A TITOLO INDICATIVO
 THE O.E. CODES AND THEIR TEXT ARE REPORTED ONLY FOR INDICATIVE PURPOSE

VOLKSWAGEN

APPLICAZIONE (APPLICATION)	ANNO (YEAR)	CODICE (CODE)	O.E. (OR. NUMBER)
TRANSPORTER T5	04/03 > 12/09	156-08-800	1K6955651 1T0955651A
TRANSPORTER T5	04/03 > 12/09	156-09-921	1H0955681 3B7955681
T-ROC (A11)	07/17 >	156-08-800	1K6955651 1T0955651A
UP	12/11 > 03/14	156-08-800	1K6955651 1T0955651A
VENTO	11/91 > 09/98	156-09-915	1H5955651
VENTO	11/91 > 09/98	156-09-921	1H0955681 3B7955681

N.B.: I CODICI O.E. ED IL LORO TESTO SONO RIPORTATI SOLO A TITOLO INDICATIVO
THE O.E. CODES AND THEIR TEXT ARE REPORTED ONLY FOR INDICATIVE PURPOSE

VOLVO

APPLICAZIONE (APPLICATION)	ANNO (YEAR)	CODICE (CODE)	O.E. (OR. NUMBER)
440 - 460	87 > 97	156-09-914	3486475 3477646
C30	10/06 > 12/13	156-09-923	30699952
C30	10/06 > 12/13	156-09-925	30663138
C70	96 > 13	156-09-925	30663138
S40 II	01/04 > 12	156-09-925	30663138
S80 I - II	98 > 16	156-09-925	30663138
V50	04/04 > 05/12	156-09-923	30699952
V50	04/04 > 05/12	156-09-925	30663138
V70 I - II - III	96 > 16	156-09-923	30699952
XC70 I - II	98 > 07	156-09-923	30699952
XC90 I	02 > 14	156-09-923	30699952

N.B.: I CODICI O.E. ED IL LORO TESTO SONO RIPORTATI SOLO A TITOLO INDICATIVO
THE O.E. CODES AND THEIR TEXT ARE REPORTED ONLY FOR INDICATIVE PURPOSE

IMMAGINI - IMAGES

156-01-101



156-01-102



156-01-103



156-01-104



156-01-105

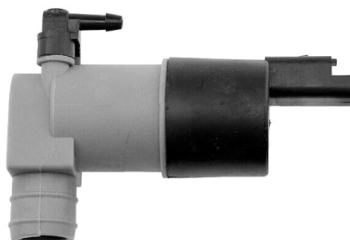

156-01-106



156-01-109



156-01-110



156-01-114



156-01-115



156-01-116



156-02-200



N.B.: I CODICI O.E. ED IL LORO TESTO SONO RIPORTATI SOLO A TITOLO INDICATIVO
THE O.E. CODES AND THEIR TEXT ARE REPORTED ONLY FOR INDICATIVE PURPOSE

IMMAGINI - IMAGES

156-02-202



156-02-204



156-02-205



156-02-206



156-02-209



156-03-300



156-03-302



156-03-303



156-04-400



156-05-500



156-05-501



156-05-502



N.B.: I CODICI O.E. ED IL LORO TESTO SONO RIPORTATI SOLO A TITOLO INDICATIVO
THE O.E. CODES AND THEIR TEXT ARE REPORTED ONLY FOR INDICATIVE PURPOSE

IMMAGINI - IMAGES

156-07-700



156-08-800



156-09-900



156-09-901

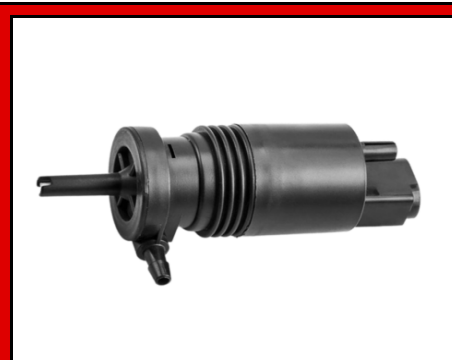

156-09-910



156-09-911



156-09-912



156-09-913

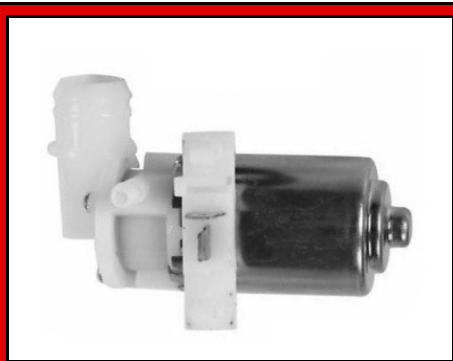

156-09-914



156-09-915



156-09-916



156-09-917



N.B.: I CODICI O.E. ED IL LORO TESTO SONO RIPORTATI SOLO A TITOLO INDICATIVO
THE O.E. CODES AND THEIR TEXT ARE REPORTED ONLY FOR INDICATIVE PURPOSE

IMMAGINI - IMAGES

156-09-918



156-09-919



156-09-920



156-09-921



156-09-922



156-09-923



156-09-924



156-09-925



156-09-926



156-09-927



156-09-928



156-09-929



N.B.: I CODICI O.E. ED IL LORO TESTO SONO RIPORTATI SOLO A TITOLO INDICATIVO
THE O.E. CODES AND THEIR TEXT ARE REPORTED ONLY FOR INDICATIVE PURPOSE

IMMAGINI - IMAGES

156-09-930



156-09-931



156-09-932



156-0H-H00



156-0H-H01



156-0H-H02



156-0H-H04



156-0H-H08



156-0H-H11



156-0H-H14



FILO CM.20

156-0L-L01



156-0W-W00



N.B.: I CODICI O.E. ED IL LORO TESTO SONO RIPORTATI SOLO A TITOLO INDICATIVO
THE O.E. CODES AND THEIR TEXT ARE REPORTED ONLY FOR INDICATIVE PURPOSE

IMMAGINI - IMAGES

156-0W-W02



N.B.: I CODICI O.E. ED IL LORO TESTO SONO RIPORTATI SOLO A TITOLO INDICATIVO
THE O.E. CODES AND THEIR TEXT ARE REPORTED ONLY FOR INDICATIVE PURPOSE



 **SCLERA** | Kromeda
Vehicle Repair

 **TecAlliance**
Certified Data Supplier

 **sofinn**
Software innovativo

 **ClipParts**
CATALOGO ALTERNANZE

ashika®



POMPE LAVAVETRO WINDSHIELD WASHER PUMPS

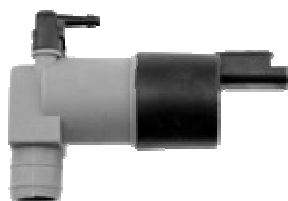

www.ashika.it

JAPANPARTS S.R.L.

Via della Meccanica, 1/A - 37139 - Verona (IT)
tel. +39 045 8517711 - fax + 39 045 8510714
info@japanparts.it